



INFORMACION Y CONTROL DE PUBLICACIONES, S.A.

Velázquez, 46, 1º Drcha - Tel. 91 435 00 32 Fax 91 435 96 05 - 28001 - MADRID
Av. Diagonal 497, 5a planta - Tel 93 439 24 18 Fax 93 419 25 34 - 08029 - BARCELONA

Título: SOMOSCASTILLALAMANCHA.COM
URL Primaria: https://somoscastillalamancha.com
Editor: Quixoteus Internet, S.L.
Domicilio: Plaza la Catedral, 2 (entrpl. izq.)
Ciudad: 02001 ALBACETE
Teléfono:
Fax:
E-mail:
Clasificación: Noticias e Información
Sub-Clasificación: Noticias globales y actualidad



1. Cifras totales y promedios (Nacional e Internacional)

MES - AÑO	NAVEGADORES UNICOS	VISITAS	PAGINAS
Noviembre - 2022	54.259	68.457	90.844
PROMEDIO DIARIO	2.107	2.282	3.028
PROMEDIO LUNES-VIERNES	2.093	2.262	3.019
PROMEDIO SABADO-DOMINGO	2.143	2.338	3.052
PAGINAS / VISITAS	1,33		
DURACION MEDIA VISITAS	0:00:35		
DURACION MEDIA PAGINAS	0:01:46		

2. Secciones (Nacional e Internacional)

	PAGINAS	%
HOME	786	0.87 %
RESTO	90.058	99.13 %

3. Por día del mes (Nacional e Internacional)

Día	N. únicos	Visitas	Páginas	Día	N. únicos	Visitas	Páginas	Día	N. únicos	Visitas	Páginas
1	2.264	2.544	3.275	11	3.199	3.402	4.028	21	2.758	2.977	3.740
2	2.564	2.934	5.316	12	1.738	1.868	2.368	22	1.452	1.578	1.886
3	1.937	2.094	2.908	13	2.177	2.425	3.046	23	1.446	1.571	3.629
4	2.836	3.037	4.340	14	1.199	1.297	1.579	24	1.641	1.752	3.004
5	1.808	1.941	2.697	15	1.309	1.423	1.794	25	1.429	1.510	2.027
6	3.046	3.320	4.238	16	2.748	2.918	3.760	26	1.628	1.756	2.324
7	2.056	2.226	2.774	17	3.453	3.700	4.617	27	2.015	2.236	2.923
8	1.702	1.826	2.192	18	3.352	3.672	4.403	28	1.775	1.904	2.429
9	1.352	1.448	1.735	19	2.165	2.349	2.945	29	1.668	1.765	2.086
10	1.815	1.945	2.314	20	2.567	2.808	3.878	30	2.097	2.231	2.589

4. Gráficas (Nacional e Internacional)

4.1 Por día de la semana (promedio)

N. únicos / Visitas (x 100)

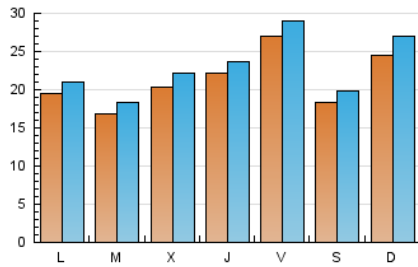

Páginas (x 100)

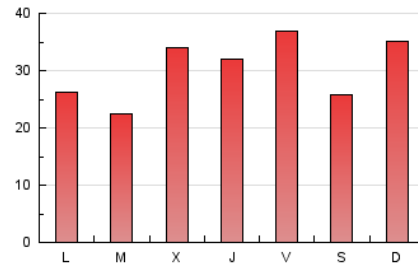

4.2 Por franja horaria (promedio)

Visitas_ (x 1000)

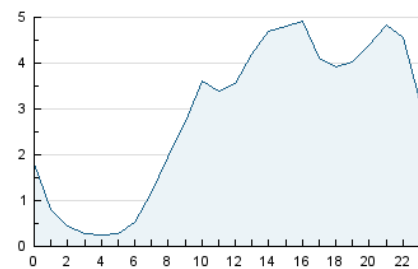

Páginas (x 1000)

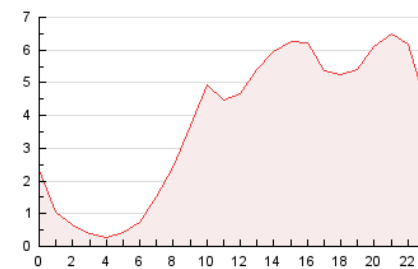

4.3 Por meses

N. únicos / Visitas (x 1000)

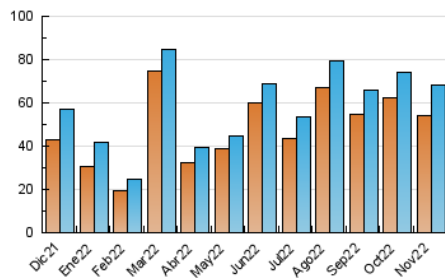

Páginas (x 1000)

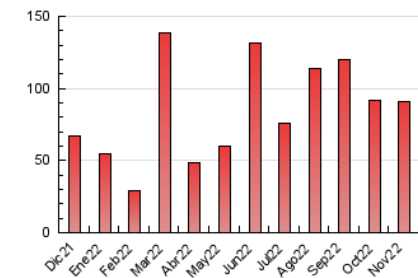



INFORMACION Y CONTROL DE PUBLICACIONES, S.A.

Velázquez, 46, 1º Drcha - Tel. 91 435 00 32 Fax 91 435 96 05 - 28001 - MADRID
Av. Diagonal 497, 5a planta - Tel 93 439 24 18 Fax 93 419 25 34 - 08029 - BARCELONA

Anexo - Tráfico Nacional

Título: SOMOSCASTILLALAMANCHA.COM
URL Primaria: https://somoscastillalamancha.com
Editor: Quixoteus Internet, S.L.
Domicilio: Plaza la Catedral, 2 (entrpl. izq.)
Ciudad: 02001 ALBACETE
Teléfono:
Fax:
E-mail:
Clasificación: Noticias e Información
Sub-Clasificación: Noticias globales y actualidad



1. Cifras totales y promedios (Nacional)

MES - AÑO	NAVEGADORES UNICOS	VISITAS	PAGINAS
Noviembre - 2022	53.467	67.537	89.762
PROMEDIO DIARIO	2.076	2.251	2.992
PROMEDIO LUNES-VIERNES	2.056	2.224	2.975
PROMEDIO SABADO-DOMINGO	2.131	2.327	3.040
PAGINAS / VISITAS	1,33		
DURACION MEDIA VISITAS	0:00:35		
DURACION MEDIA PAGINAS	0:01:46		

2. Secciones (Nacional)

	PAGINAS	%
HOME	757	0.84 %
RESTO	89.005	99.16 %

3. Por día del mes (Nacional)

Día	N. únicos	Visitas	Páginas	Día	N. únicos	Visitas	Páginas	Día	N. únicos	Visitas	Páginas
1	2.245	2.524	3.248	11	3.164	3.368	3.997	21	2.699	2.917	3.671
2	2.543	2.913	5.279	12	1.731	1.863	2.362	22	1.421	1.548	1.854
3	1.906	2.063	2.867	13	2.161	2.413	3.029	23	1.423	1.549	3.607
4	2.792	2.993	4.230	14	1.165	1.263	1.540	24	1.618	1.729	2.981
5	1.797	1.931	2.687	15	1.276	1.393	1.763	25	1.393	1.474	1.990
6	3.033	3.312	4.233	16	2.692	2.858	3.692	26	1.614	1.742	2.310
7	2.015	2.184	2.731	17	3.387	3.634	4.550	27	2.009	2.230	2.916
8	1.677	1.802	2.169	18	3.302	3.620	4.348	28	1.744	1.872	2.394
9	1.308	1.402	1.685	19	2.147	2.331	2.925	29	1.636	1.734	2.057
10	1.762	1.890	2.241	20	2.553	2.794	3.860	30	2.059	2.191	2.546

4. Gráficas (Nacional)

4.1 Por día de la semana (promedio)

N. únicos / Visitas (x 100)

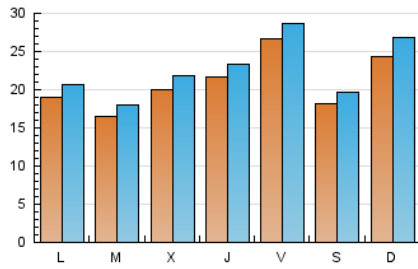

Páginas (x 100)

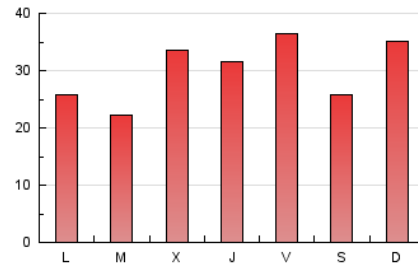

4.2 Por franja horaria (promedio)

Visitas_ (x 1000)

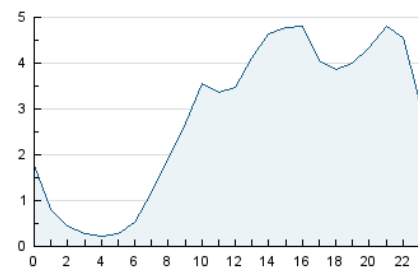

Páginas (x 1000)

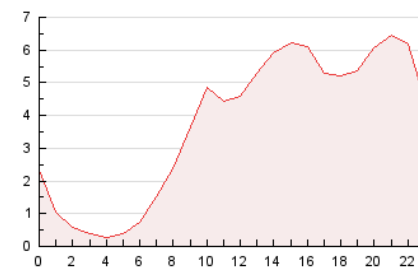

4.3 Por meses

N. únicos / Visitas (x 1000)

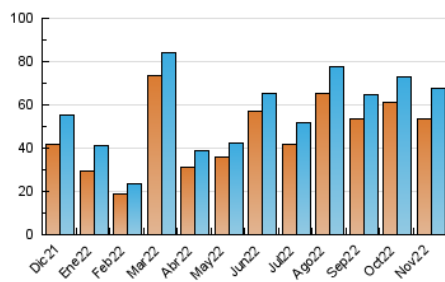

Páginas (x 1000)

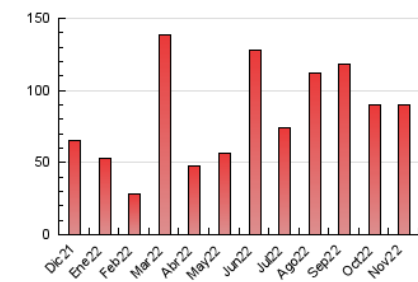

5. Observaciones

Este Medio Electrónico de Comunicación ha sido medido por la herramienta Google Analytics de Google (Universal Analytics)

6. Definiciones básicas (Para más información ver Normas Técnicas para el Control de los Medios Electrónicos de Comunicación)

Página Vista:

Conjunto de ficheros enviado a un usuario como resultado de una petición del mismo recibida por el servidor. Cuando la página está formada por varios marcos (frames), el conjunto de los mismos tendrá, a efectos de cómputo, la consideración de una página unitaria.

Visita:

Una secuencia ininterrumpida de páginas servidas a un usuario válido. Si dicho usuario no realiza peticiones de páginas en un periodo de tiempo (30 min) la siguiente petición constituirá el inicio de una nueva visita.

Navegador Único:

Total de combinaciones únicas de una dirección IP y un identificador adicional. Los medios pueden utilizar cookies o el Identificador de Alta de registro.

Duración Página Vista:

Tiempo acumulado en segundos de todas las páginas vistas (en visitas de dos o más páginas vistas), dividido por el número total de páginas vistas.

Duración Visita:

Tiempo en segundos de todas las visitas de dos o más páginas vistas, dividido por el número total de visitas de dos o más páginas vistas.

Tráfico nacional:

Audiencia/difusión correspondiente a España medida en base a los datos de las direcciones IP registradas por el sistema de medición.

7. Opinión

De OJDinteractiva, la división de INFORMACIÓN Y CONTROL DE PUBLICACIONES S.A.:

Hemos examinado la información facilitada por el editor del medio electrónico para el periodo que comprende la presente certificación.

Nuestro examen se ha realizado de acuerdo con las normas y procedimientos establecidos en las Normas Técnicas para el Control de los Medios Electrónicos de Comunicación.

En nuestra opinión, la presente acta presenta razonablemente la difusión/audiencia registrada por este medio electrónico.

ADVERTENCIA:

El trabajo de OJDinteractiva, la división de INFORMACIÓN Y CONTROL DE PUBLICACIONES S.A (INTROL) se limita a la realización de pruebas para la revisión de los datos de recuento suministrados por el editor con la finalidad de expresar una opinión sobre la razonabilidad de dichos datos de acuerdo con las Normas Técnicas para el control de los MEC. Por tanto, INTROL no acepta responsabilidad alguna por las inexactitudes o errores que puedan existir en los datos de recuento. Tampoco acepta ninguna responsabilidad por la falsedad en los datos de recuento recibidos del editor, ni por otros datos de medición que no están incluidos en el análisis.

Diciembre - 2022

OJDinteractiva