



INFORMACION Y CONTROL DE PUBLICACIONES, S.A.

Velázquez, 46, 1º Drcha - Tel. 91 435 00 32 Fax 91 435 96 05 - 28001 - MADRID
 Entença, 218 Entr. 7 - Tel 93 439 24 18 Fax 93 419 25 34 - 08029 - BARCELONA

Título: SOMOSCASTILLALAMANCHA.COM
URL Primaria: https://somoscastillalamancha.com
Editor: Quixoteus Media, S.L.
Domicilio: Alcaraz, nº1A-5ºD
Ciudad: 02006 ALBACETE
Teléfono:
Fax:
E-mail:
Clasificación: Noticias e Información
Sub-Clasificación: Noticias globales y actualidad



1. Cifras totales y promedios (Nacional e Internacional)

MES - AÑO	NAVEGADORES UNICOS	VISITAS	PAGINAS
Septiembre - 2019	35.134	43.033	108.960
PROMEDIO DIARIO	1.372	1.434	3.632
PROMEDIO LUNES-VIERNES	1.453	1.522	3.428
PROMEDIO SABADO-DOMINGO	1.183	1.231	4.107
PAGINAS / VISITAS	2,53		
DURACION MEDIA VISITAS	0:00:32		
DURACION MEDIA PAGINAS	0:00:21		

2. Secciones (Nacional e Internacional)

	PAGINAS	%
HOME	967	0.89 %
RESTO	107.993	99.11 %

3. Por día del mes (Nacional e Internacional)

Día	N. únicos	Visitas	Páginas	Día	N. únicos	Visitas	Páginas	Día	N. únicos	Visitas	Páginas
1	1.745	1.801	2.160	11	695	726	953	21	1.499	1.558	2.224
2	4.352	4.412	5.251	12	1.485	1.618	1.972	22	629	659	1.213
3	1.610	1.659	2.242	13	1.118	1.185	1.425	23	883	922	3.412
4	837	875	1.136	14	623	659	759	24	878	925	2.174
5	983	1.035	1.304	15	1.382	1.464	17.665	25	3.567	3.809	4.652
6	1.022	1.071	1.406	16	1.089	1.139	11.429	26	1.562	1.627	2.024
7	583	596	726	17	1.236	1.309	5.574	27	887	935	1.085
8	1.738	1.812	9.044	18	1.318	1.385	3.621	28	1.511	1.555	1.787
9	1.682	1.799	10.799	19	1.440	1.491	5.659	29	935	973	1.387
10	1.029	1.083	1.457	20	1.838	1.902	2.988	30	1.010	1.049	1.432

4. Gráficas (Nacional e Internacional)

4.1 Por día de la semana (promedio)

N. únicos / Visitas (x 100)

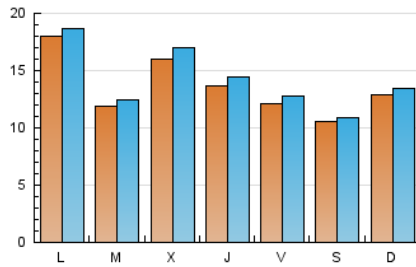

Páginas (x 100)

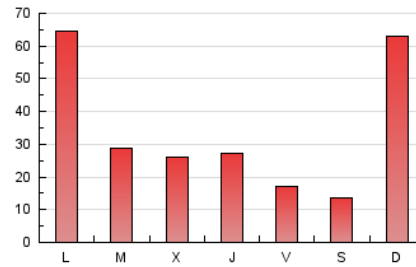

4.2 Por franja horaria (promedio)

Visitas (x 1000)

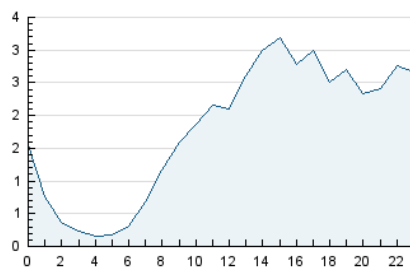

Páginas (x 1000)

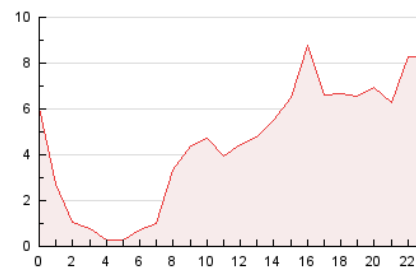

4.3 Por meses

N. únicos / Visitas (x 1000)

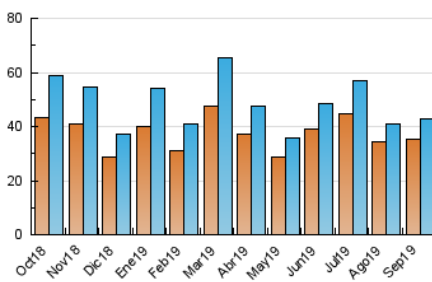

Páginas (x 1000)

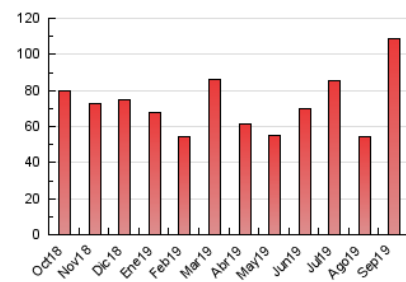



INFORMACION Y CONTROL DE PUBLICACIONES, S.A.

Velázquez, 46, 1º Drcha - Tel. 91 435 00 32 Fax 91 435 96 05 - 28001 - MADRID
 Entença, 218 Entr. 7 - Tel 93 439 24 18 Fax 93 419 25 34 - 08029 - BARCELONA

Anexo - Tráfico Nacional

Título: SOMOSCASTILLALAMANCHA.COM
URL Primaria: https://somoscastillalalamancha.com
Editor: Quixoteus Media, S.L.
Domicilio: Alcaraz, nº1A-5ºD
Ciudad: 02006 ALBACETE
Teléfono:
Fax:
E-mail:
Clasificación: Noticias e Información
Sub-Clasificación: Noticias globales y actualidad



1. Cifras totales y promedios (Nacional)

MES - AÑO	NAVEGADORES UNICOS	VISITAS	PAGINAS
Septiembre - 2019	32.837	40.659	106.061
PROMEDIO DIARIO	1.294	1.355	3.535
PROMEDIO LUNES-VIERNES	1.365	1.432	3.320
PROMEDIO SABADO-DOMINGO	1.130	1.177	4.038
PAGINAS / VISITAS	2,61		
DURACION MEDIA VISITAS	0:00:33		
DURACION MEDIA PAGINAS	0:00:21		

2. Secciones (Nacional)

	PAGINAS	%
HOME	918	0.87 %
RESTO	105.143	99.13 %

3. Por día del mes (Nacional)

Día	N. únicos	Visitas	Páginas	Día	N. únicos	Visitas	Páginas	Día	N. únicos	Visitas	Páginas
1	1.631	1.685	2.042	11	627	656	882	21	1.449	1.507	2.054
2	4.244	4.304	5.107	12	1.357	1.490	1.842	22	602	632	1.186
3	1.539	1.588	2.159	13	1.014	1.080	1.318	23	811	849	3.335
4	766	804	1.057	14	552	588	686	24	777	824	2.072
5	894	944	1.212	15	1.326	1.408	17.597	25	3.413	3.652	4.473
6	935	982	1.232	16	1.014	1.063	11.347	26	1.487	1.548	1.940
7	544	556	686	17	1.132	1.204	5.453	27	834	881	1.030
8	1.687	1.761	8.993	18	1.225	1.292	3.502	28	1.472	1.515	1.745
9	1.593	1.702	10.583	19	1.374	1.425	5.587	29	906	943	1.357
10	940	994	1.364	20	1.757	1.821	2.879	30	923	961	1.341

4. Gráficas (Nacional)

4.1 Por día de la semana (promedio)

N. únicos / Visitas (x 100)

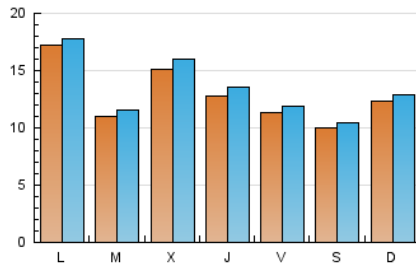

Páginas (x 100)

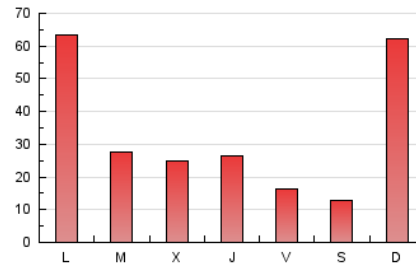

4.2 Por franja horaria (promedio)

Visitas (x 1000)

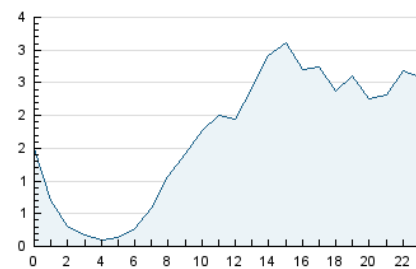

Páginas (x 1000)

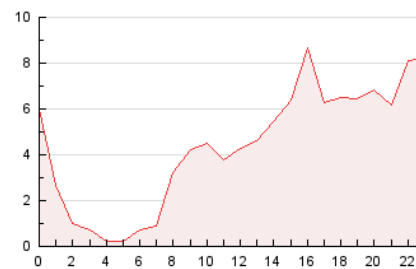

4.3 Por meses

N. únicos / Visitas (x 1000)

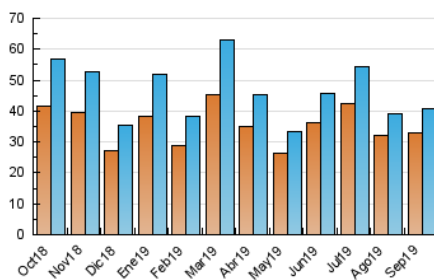

Páginas (x 1000)

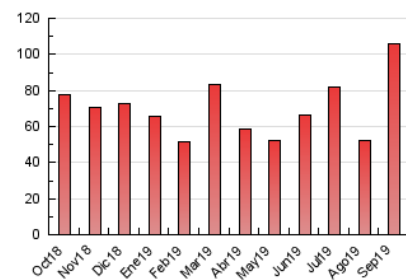

5. Observaciones

Este Medio Electrónico de Comunicación ha sido medido por la herramienta Google Analytics de Google

6. Definiciones básicas (Para más información ver Normas Técnicas para el Control de los Medios Electrónicos de Comunicación)

Página Vista:

Conjunto de ficheros enviado a un usuario como resultado de una petición del mismo recibida por el servidor. Cuando la página está formada por varios marcos (frames), el conjunto de los mismos tendrá, a efectos de cómputo, la consideración de una página unitaria.

Visita:

Una secuencia ininterrumpida de páginas servidas a un usuario válido. Si dicho usuario no realiza peticiones de páginas en un periodo de tiempo (30 min) la siguiente petición constituirá el inicio de una nueva visita.

Navegador Único:

Total de combinaciones únicas de una dirección IP y un identificador adicional. Los medios pueden utilizar cookies o el Identificador de Alta de registro.

Duración Página Vista:

Tiempo acumulado en segundos de todas las páginas vistas (en visitas de dos o más páginas vistas), dividido por el número total de páginas vistas.

Duración Visita:

Tiempo en segundos de todas las visitas de dos o más páginas vistas, dividido por el número total de visitas de dos o más páginas vistas.

Tráfico nacional:

Audiencia/difusión correspondiente a España medida en base a los datos de las direcciones IP registradas por el sistema de medición.

7. Opinión

De OJDinteractiva, la división de INFORMACIÓN Y CONTROL DE PUBLICACIONES S.A.:

Hemos examinado la información facilitada por el editor del medio electrónico para el periodo que comprende la presente certificación.

Nuestro examen se ha realizado de acuerdo con las normas y procedimientos establecidos en las Normas Técnicas para el Control de los Medios Electrónicos de Comunicación.

En nuestra opinión, la presente acta presenta razonablemente la difusión/audiencia registrada por este medio electrónico.

ADVERTENCIA:

El trabajo de OJDinteractiva, la división de INFORMACIÓN Y CONTROL DE PUBLICACIONES S.A (INTROL) se limita a la realización de pruebas para la revisión de los datos de recuento suministrados por el editor con la finalidad de expresar una opinión sobre la razonabilidad de dichos datos de acuerdo con las Normas Técnicas para el control de los MEC.

Por tanto, INTROL no acepta responsabilidad alguna por las inexactitudes o errores que puedan existir en los datos de recuento. Tampoco acepta ninguna responsabilidad por la falsedad en los datos de recuento recibidos del editor, ni por otros datos de medición que no están incluidos en el análisis.

Octubre - 2019

OJDinteractiva