



INFORMACION Y CONTROL DE PUBLICACIONES, S.A.

Velázquez, 46, 1º Drcha - Tel. 91 435 00 32 Fax 91 435 96 05 - 28001 - MADRID
Av. Diagonal 497, 5a planta - Tel 93 439 24 18 Fax 93 419 25 34 - 08029 - BARCELONA

Título: SOMOSCASTILLALAMANCHA.COM
URL Primaria: https://somoscastillalamancha.com
Editor: Quixoteus Internet, S.L.
Domicilio: Plaza la Catedral, 2 (entrpl. izq.)
Ciudad: 02001 ALBACETE
Teléfono:
Fax:
E-mail:
Clasificación: Noticias e Información
Sub-Clasificación: Noticias globales y actualidad



1. Cifras totales y promedios (Nacional e Internacional)

MES - AÑO	NAVEGADORES UNICOS	VISITAS	PAGINAS
Agosto - 2021	35.908	41.384	55.871
PROMEDIO DIARIO	1.428	1.335	1.802
PROMEDIO LUNES-VIERNES	1.326	1.211	1.499
PROMEDIO SABADO-DOMINGO	1.676	1.638	2.545
PAGINAS / VISITAS	1,35		
DURACION MEDIA VISITAS	0:00:20		
DURACION MEDIA PAGINAS	0:00:58		

2. Secciones (Nacional e Internacional)

	PAGINAS	%
HOME	534	0.96 %
RESTO	55.337	99.04 %

3. Por día del mes (Nacional e Internacional)

Día	N. únicos	Visitas	Páginas	Día	N. únicos	Visitas	Páginas	Día	N. únicos	Visitas	Páginas
1	1.169	1.137	1.277	11	1.348	1.226	2.717	21	2.001	1.910	2.178
2	1.159	1.090	1.224	12	1.145	956	1.710	22	1.716	1.704	2.003
3	1.155	1.099	1.260	13	1.005	806	997	23	1.106	998	1.129
4	1.113	853	967	14	2.637	2.700	8.424	24	1.358	1.218	1.415
5	1.425	1.266	1.423	15	1.645	1.607	2.536	25	1.136	1.029	1.206
6	1.896	1.820	2.055	16	1.244	1.123	1.394	26	1.018	885	1.012
7	2.189	2.121	2.346	17	867	730	835	27	727	593	759
8	1.291	1.245	1.383	18	744	639	750	28	1.402	1.352	1.645
9	1.187	1.040	1.154	19	1.036	923	1.194	29	1.037	965	1.110
10	1.209	1.054	1.383	20	4.594	4.603	5.218	30	787	676	790
								31	1.918	2.016	2.377

4. Gráficas (Nacional e Internacional)

4.1 Por día de la semana (promedio)

N. únicos / Visitas (x 100)

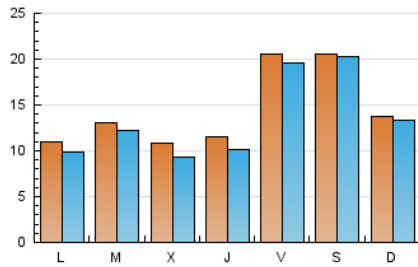

Páginas (x 100)

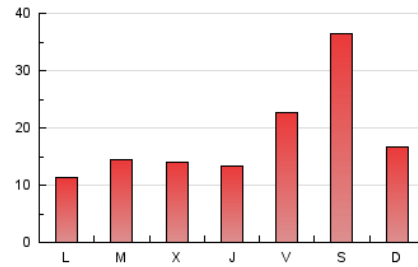

4.2 Por franja horaria (promedio)

Visitas (x 1000)

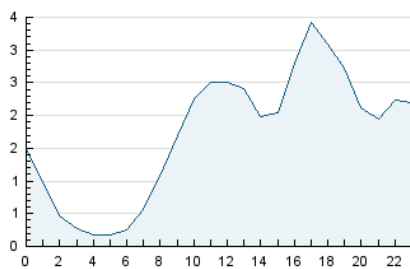

Páginas (x 1000)

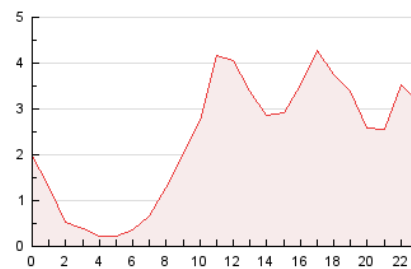

4.3 Por meses

N. únicos / Visitas (x 1000)

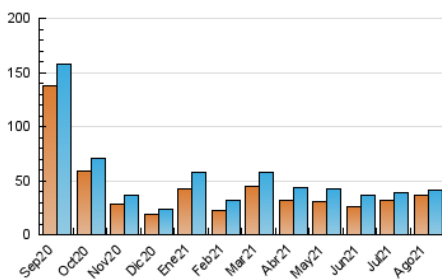

Páginas (x 1000)

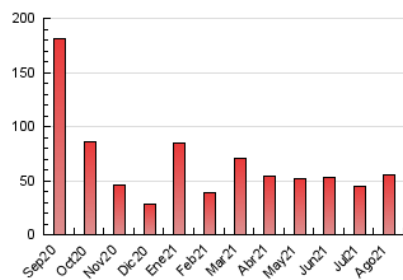



INFORMACION Y CONTROL DE PUBLICACIONES, S.A.

Velázquez, 46, 1º Drcha - Tel. 91 435 00 32 Fax 91 435 96 05 - 28001 - MADRID
 Av. Diagonal 497, 5a planta - Tel 93 439 24 18 Fax 93 419 25 34 - 08029 - BARCELONA

Anexo - Tráfico Nacional

Título: SOMOSCASTILLALAMANCHA.COM
URL Primaria: https://somoscastillalalamancha.com
Editor: Quixoteus Internet, S.L.
Domicilio: Plaza la Catedral, 2 (entrpl. izq.)
Ciudad: 02001 ALBACETE
Teléfono:
Fax:
E-mail:
Clasificación: Noticias e Información
Sub-Clasificación: Noticias globales y actualidad



1. Cifras totales y promedios (Nacional)

MES - AÑO	NAVEGADORES UNICOS	VISITAS	PAGINAS
Agosto - 2021	28.838	39.685	53.929
PROMEDIO DIARIO	1.201	1.280	1.740
PROMEDIO LUNES-VIERNES	1.064	1.145	1.424
PROMEDIO SABADO-DOMINGO	1.535	1.612	2.511
PAGINAS / VISITAS	1,36		
DURACION MEDIA VISITAS	0:00:21		
DURACION MEDIA PAGINAS	0:00:58		

2. Secciones (Nacional)

	PAGINAS	%
HOME	505	0.94 %
RESTO	53.424	99.06 %

3. Por día del mes (Nacional)

Día	N. únicos	Visitas	Páginas	Día	N. únicos	Visitas	Páginas	Día	N. únicos	Visitas	Páginas
1	1.028	1.122	1.261	11	1.076	1.192	2.682	21	1.816	1.876	2.144
2	959	1.048	1.179	12	865	927	1.676	22	1.610	1.683	1.983
3	897	1.056	1.208	13	723	783	932	23	859	907	1.036
4	738	792	903	14	2.480	2.671	8.342	24	1.056	1.142	1.334
5	1.023	1.107	1.240	15	1.510	1.584	2.509	25	881	949	1.125
6	1.636	1.746	1.975	16	895	1.004	1.265	26	741	801	924
7	2.034	2.091	2.313	17	614	652	757	27	484	521	679
8	1.180	1.212	1.346	18	510	572	678	28	1.246	1.321	1.610
9	930	998	1.109	19	781	836	1.079	29	912	944	1.087
10	970	1.027	1.351	20	4.326	4.499	5.111	30	575	632	744
								31	1.878	1.990	2.347

4. Gráficas (Nacional)

4.1 Por día de la semana (promedio)

N. únicos / Visitas (x 100)

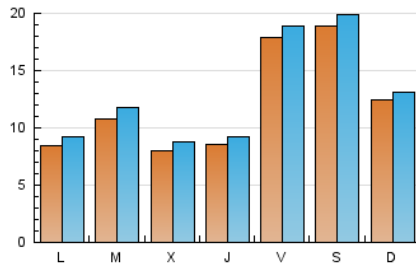

Páginas (x 100)

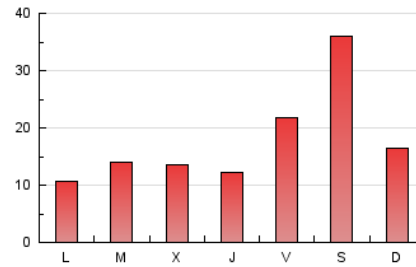

4.2 Por franja horaria (promedio)

Visitas (x 1000)

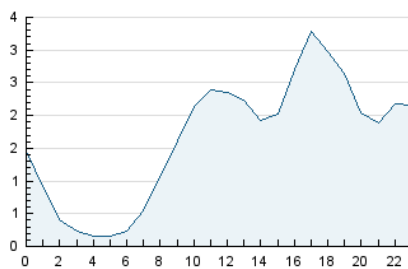

Páginas (x 1000)

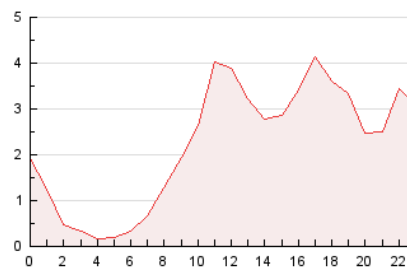

4.3 Por meses

N. únicos / Visitas (x 1000)

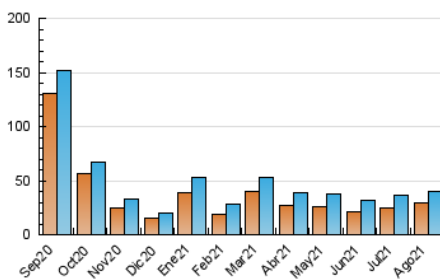

Páginas (x 1000)

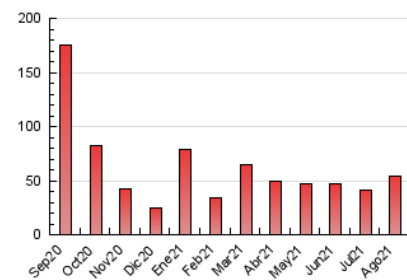

5. Observaciones

Este Medio Electrónico de Comunicación ha sido medido por la herramienta Google Analytics de Google

6. Definiciones básicas (Para más información ver Normas Técnicas para el Control de los Medios Electrónicos de Comunicación)

Página Vista:

Conjunto de ficheros enviado a un usuario como resultado de una petición del mismo recibida por el servidor. Cuando la página está formada por varios marcos (frames), el conjunto de los mismos tendrá, a efectos de cómputo, la consideración de una página unitaria.

Visita:

Una secuencia ininterrumpida de páginas servidas a un usuario válido. Si dicho usuario no realiza peticiones de páginas en un periodo de tiempo (30 min) la siguiente petición constituirá el inicio de una nueva visita.

Navegador Único:

Total de combinaciones únicas de una dirección IP y un identificador adicional. Los medios pueden utilizar cookies o el Identificador de Alta de registro.

Duración Página Vista:

Tiempo acumulado en segundos de todas las páginas vistas (en visitas de dos o más páginas vistas), dividido por el número total de páginas vistas.

Duración Visita:

Tiempo en segundos de todas las visitas de dos o más páginas vistas, dividido por el número total de visitas de dos o más páginas vistas.

Tráfico nacional:

Audiencia/difusión correspondiente a España medida en base a los datos de las direcciones IP registradas por el sistema de medición.

7. Opinión

De OJDinteractiva, la división de INFORMACIÓN Y CONTROL DE PUBLICACIONES S.A.:

Hemos examinado la información facilitada por el editor del medio electrónico para el periodo que comprende la presente certificación.

Nuestro examen se ha realizado de acuerdo con las normas y procedimientos establecidos en las Normas Técnicas para el Control de los Medios Electrónicos de Comunicación.

En nuestra opinión, la presente acta presenta razonablemente la difusión/audiencia registrada por este medio electrónico.

ADVERTENCIA:

El trabajo de OJDinteractiva, la división de INFORMACIÓN Y CONTROL DE PUBLICACIONES S.A (INTROL) se limita a la realización de pruebas para la revisión de los datos de recuento suministrados por el editor con la finalidad de expresar una opinión sobre la razonabilidad de dichos datos de acuerdo con las Normas Técnicas para el control de los MEC.

Por tanto, INTROL no acepta responsabilidad alguna por las inexactitudes o errores que puedan existir en los datos de recuento. Tampoco acepta ninguna responsabilidad por la falsedad en los datos de recuento recibidos del editor, ni por otros datos de medición que no están incluidos en el análisis.

Septiembre - 2021

OJDinteractiva