



INFORMACION Y CONTROL DE PUBLICACIONES, S.A.

Velázquez, 46, 1º Drcha - Tel. 91 435 00 32 Fax 91 435 96 05 - 28001 - MADRID
 Entença, 218 Entr. 7 - Tel 93 439 24 18 Fax 93 419 25 34 - 08029 - BARCELONA

Título: SOMOSCASTILLALAMANCHA.COM
URL Primaria: https://somoscastillalamancha.com
Editor: Quixoteus Media, S.L.
Domicilio: Alcaraz, nº1A-5ºD
Ciudad: 02006 ALBACETE
Teléfono:
Fax:
E-mail:
Clasificación: Noticias e Información
Sub-Clasificación: Noticias globales y actualidad



1. Cifras totales y promedios (Nacional e Internacional)

MES - AÑO	NAVEGADORES UNICOS	VISITAS	PAGINAS
Agosto - 2019	34.150	41.087	54.480
PROMEDIO DIARIO	1.266	1.325	1.757
PROMEDIO LUNES-VIERNES	1.303	1.368	1.833
PROMEDIO SABADO-DOMINGO	1.176	1.222	1.573
PAGINAS / VISITAS	1,33		
DURACION MEDIA VISITAS	0:00:29		
DURACION MEDIA PAGINAS	0:01:29		

2. Secciones (Nacional e Internacional)

	PAGINAS	%
HOME	616	1.13 %
RESTO	53.864	98.87 %

3. Por día del mes (Nacional e Internacional)

Día	N. únicos	Visitas	Páginas	Día	N. únicos	Visitas	Páginas	Día	N. únicos	Visitas	Páginas
1	2.012	2.114	2.474	11	906	941	1.451	21	945	978	1.141
2	1.579	1.664	1.970	12	1.292	1.373	1.773	22	772	816	980
3	2.813	2.978	3.758	13	1.000	1.047	1.339	23	618	645	787
4	1.816	1.878	2.339	14	789	817	1.180	24	1.234	1.258	1.504
5	3.613	3.753	4.626	15	634	655	950	25	893	919	1.214
6	3.474	3.718	4.515	16	562	585	929	26	853	892	1.327
7	2.624	2.752	4.987	17	513	524	774	27	1.226	1.313	2.087
8	1.882	1.946	2.811	18	640	660	777	28	729	761	1.033
9	1.627	1.706	2.126	19	579	602	743	29	656	689	929
10	1.056	1.104	1.437	20	569	599	727	30	641	665	890
								31	711	735	902

4. Gráficas (Nacional e Internacional)

4.1 Por día de la semana (promedio)

N. únicos / Visitas (x 100)

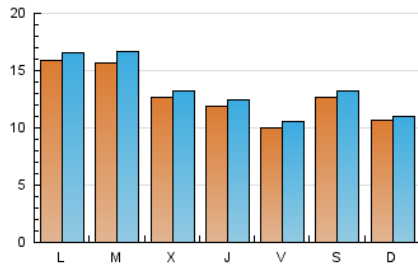

Páginas (x 100)

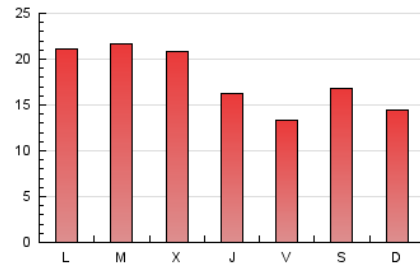

4.2 Por franja horaria (promedio)

Visitas (x 1000)



Páginas (x 1000)

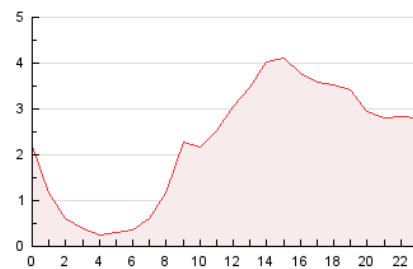

4.3 Por meses

N. únicos / Visitas (x 1000)

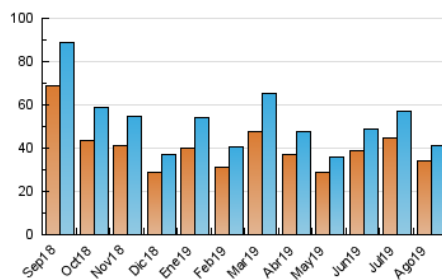

Páginas (x 1000)

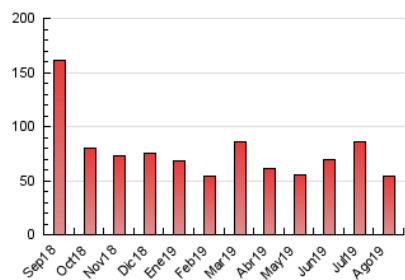



INFORMACION Y CONTROL DE PUBLICACIONES, S.A.

Velázquez, 46, 1º Drcha - Tel. 91 435 00 32 Fax 91 435 96 05 - 28001 - MADRID
 Entença, 218 Entr. 7 - Tel 93 439 24 18 Fax 93 419 25 34 - 08029 - BARCELONA

Anexo - Tráfico Nacional

Título: SOMOSCASTILLALAMANCHA.COM
URL Primaria: https://somoscastillalalamanca.com
Editor: Quixoteus Media, S.L.
Domicilio: Alcaraz, nº1A-5ºD
Ciudad: 02006 ALBACETE
Teléfono:
Fax:
E-mail:
Clasificación: Noticias e Información
Sub-Clasificación: Noticias globales y actualidad



1. Cifras totales y promedios (Nacional)

MES - AÑO	NAVEGADORES UNICOS	VISITAS	PAGINAS
Agosto - 2019	32.242	39.024	52.001
PROMEDIO DIARIO	1.201	1.259	1.677
PROMEDIO LUNES-VIERNES	1.229	1.292	1.745
PROMEDIO SABADO-DOMINGO	1.132	1.178	1.512
PAGINAS / VISITAS	1,33		
DURACION MEDIA VISITAS	0:00:30		
DURACION MEDIA PAGINAS	0:01:30		

2. Secciones (Nacional)

	PAGINAS	%
HOME	569	1.09 %
RESTO	51.432	98.91 %

3. Por día del mes (Nacional)

Día	N. únicos	Visitas	Páginas	Día	N. únicos	Visitas	Páginas	Día	N. únicos	Visitas	Páginas
1	1.900	2.000	2.355	11	879	914	1.415	21	876	909	1.069
2	1.502	1.586	1.890	12	1.197	1.274	1.671	22	712	754	915
3	2.748	2.913	3.686	13	909	952	1.239	23	561	587	723
4	1.771	1.831	2.287	14	734	761	1.089	24	1.204	1.228	1.467
5	3.455	3.593	4.453	15	584	605	896	25	854	879	1.047
6	3.329	3.571	4.262	16	516	538	880	26	803	842	1.273
7	2.533	2.658	4.878	17	472	483	732	27	1.165	1.251	2.009
8	1.802	1.863	2.716	18	592	612	728	28	657	688	955
9	1.565	1.642	2.058	19	533	556	694	29	596	627	862
10	1.017	1.065	1.398	20	510	538	661	30	601	625	848
								31	655	679	845

4. Gráficas (Nacional)

4.1 Por día de la semana (promedio)

N. únicos / Visitas (x 100)

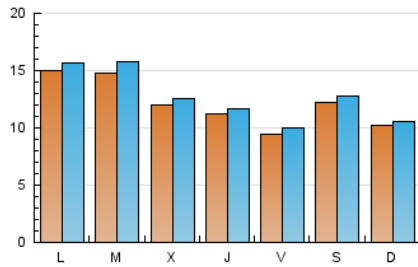

Páginas (x 100)

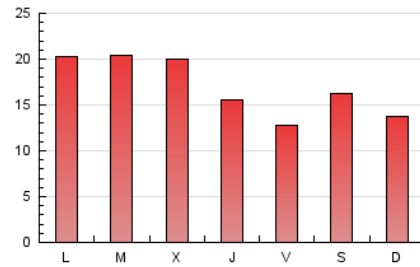

4.2 Por franja horaria (promedio)

Visitas (x 1000)

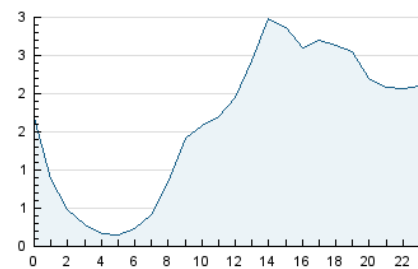

Páginas (x 1000)

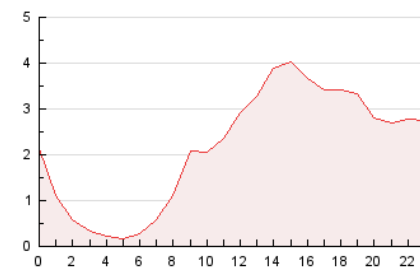

4.3 Por meses

N. únicos / Visitas (x 1000)

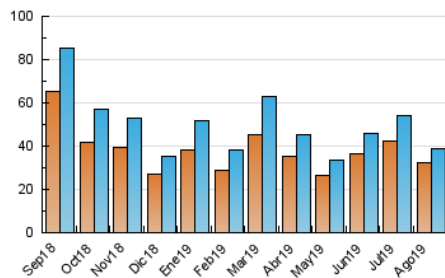

Páginas (x 1000)

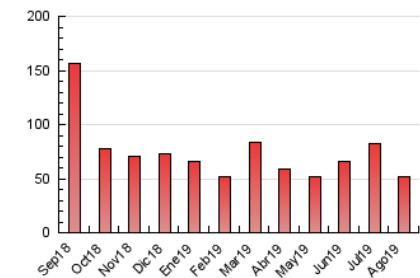

5. Observaciones

Este Medio Electrónico de Comunicación ha sido medido por la herramienta Google Analytics de Google

6. Definiciones básicas (Para más información ver Normas Técnicas para el Control de los Medios Electrónicos de Comunicación)

Página Vista:

Conjunto de ficheros enviado a un usuario como resultado de una petición del mismo recibida por el servidor. Cuando la página está formada por varios marcos (frames), el conjunto de los mismos tendrá, a efectos de cómputo, la consideración de una página unitaria.

Visita:

Una secuencia ininterrumpida de páginas servidas a un usuario válido. Si dicho usuario no realiza peticiones de páginas en un periodo de tiempo (30 min) la siguiente petición constituirá el inicio de una nueva visita.

Navegador Único:

Total de combinaciones únicas de una dirección IP y un identificador adicional. Los medios pueden utilizar cookies o el Identificador de Alta de registro.

Duración Página Vista:

Tiempo acumulado en segundos de todas las páginas vistas (en visitas de dos o más páginas vistas), dividido por el número total de páginas vistas.

Duración Visita:

Tiempo en segundos de todas las visitas de dos o más páginas vistas, dividido por el número total de visitas de dos o más páginas vistas.

Tráfico nacional:

Audiencia/difusión correspondiente a España medida en base a los datos de las direcciones IP registradas por el sistema de medición.

7. Opinión

De OJDinteractiva, la división de INFORMACIÓN Y CONTROL DE PUBLICACIONES S.A.:

Hemos examinado la información facilitada por el editor del medio electrónico para el periodo que comprende la presente certificación.

Nuestro examen se ha realizado de acuerdo con las normas y procedimientos establecidos en las Normas Técnicas para el Control de los Medios Electrónicos de Comunicación.

En nuestra opinión, la presente acta presenta razonablemente la difusión/audiencia registrada por este medio electrónico.

ADVERTENCIA:

El trabajo de OJDinteractiva, la división de INFORMACIÓN Y CONTROL DE PUBLICACIONES S.A (INTROL) se limita a la realización de pruebas para la revisión de los datos de recuento suministrados por el editor con la finalidad de expresar una opinión sobre la razonabilidad de dichos datos de acuerdo con las Normas Técnicas para el control de los MEC.

Por tanto, INTROL no acepta responsabilidad alguna por las inexactitudes o errores que puedan existir en los datos de recuento. Tampoco acepta ninguna responsabilidad por la falsedad en los datos de recuento recibidos del editor, ni por otros datos de medición que no están incluidos en el análisis.

Septiembre - 2019

OJDinteractiva