



INFORMACION Y CONTROL DE PUBLICACIONES, S.A.

Velázquez, 46, 1ª Drcha - Tel. 91 435 00 32 Fax 91 435 96 05 - 28001 - MADRID
Av. Diagonal 497, 5a planta - Tel 93 439 24 18 Fax 93 419 25 34 - 08029 - BARCELONA

Título: SOMOSCASTILLALAMANCHA.COM
URL Primaria: https://somoscastillalamancha.com
Editor: Quixoteus Internet, S.L.
Domicilio: Plaza la Catedral, 2 (entrpl. izq.)
Ciudad: 02001 ALBACETE
Teléfono:
Fax:
E-mail:
Clasificación: Noticias e Información
Sub-Clasificación: Noticias globales y actualidad



1. Cifras totales y promedios (Nacional e Internacional)

MES - AÑO	NAVEGADORES UNICOS	VISITAS	PAGINAS
Junio - 2023	39.553	49.701	65.770
PROMEDIO DIARIO	1.540	1.657	2.192
PROMEDIO LUNES-VIERNES	1.424	1.519	2.018
PROMEDIO SABADO-DOMINGO	1.858	2.037	2.671
PAGINAS / VISITAS	1,32		
DURACION MEDIA VISITAS	0:00:41		
DURACION MEDIA PAGINAS	0:02:07		

2. Secciones (Nacional e Internacional)

	PAGINAS	%
HOME	822	1.25 %
RESTO	64.948	98.75 %

3. Por día del mes (Nacional e Internacional)

Día	N. únicos	Visitas	Páginas	Día	N. únicos	Visitas	Páginas	Día	N. únicos	Visitas	Páginas
1	1.372	1.481	2.259	11	1.716	1.942	3.237	21	1.116	1.185	1.448
2	1.271	1.337	2.837	12	840	919	1.892	22	2.299	2.510	3.298
3	2.061	2.209	2.816	13	715	760	921	23	1.507	1.609	1.962
4	2.089	2.324	2.993	14	774	826	1.097	24	1.636	1.784	2.175
5	1.165	1.228	1.458	15	1.351	1.412	1.684	25	1.722	1.924	2.393
6	1.170	1.237	1.688	16	2.187	2.311	2.793	26	1.028	1.103	1.349
7	1.312	1.397	1.832	17	2.337	2.457	3.051	27	2.004	2.088	2.685
8	1.949	2.180	2.775	18	2.094	2.330	2.907	28	2.726	2.847	3.329
9	734	811	964	19	1.533	1.632	2.390	29	1.298	1.366	1.607
10	1.206	1.323	1.794	20	1.149	1.203	1.671	30	1.838	1.966	2.465

4. Gráficas (Nacional e Internacional)

4.1 Por día de la semana (promedio)

N. únicos / Visitas (x 100)

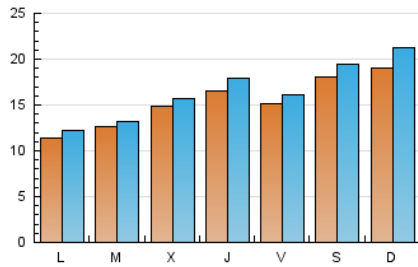

Páginas (x 100)

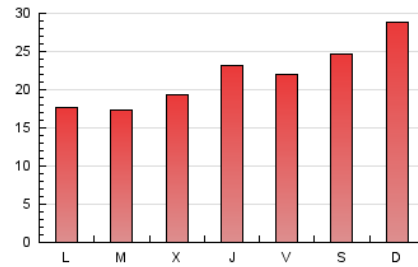

4.2 Por franja horaria (promedio)

Visitas_ (x 1000)



Páginas (x 1000)

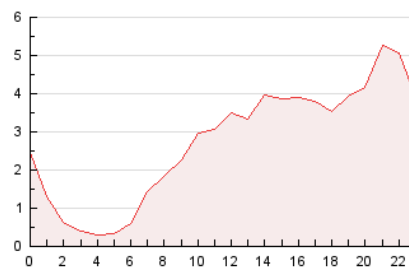

4.3 Por meses

N. únicos / Visitas (x 1000)

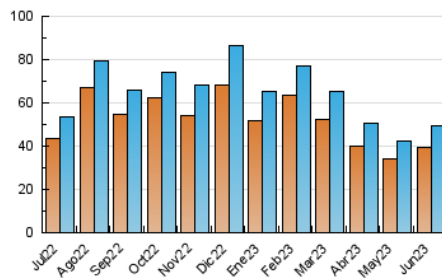

Páginas (x 1000)

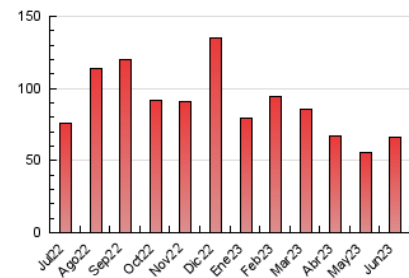



INFORMACION Y CONTROL DE PUBLICACIONES, S.A.

Velázquez, 46, 1ª Drcha - Tel. 91 435 00 32 Fax 91 435 96 05 - 28001 - MADRID
 Av. Diagonal 497, 5a planta - Tel 93 439 24 18 Fax 93 419 25 34 - 08029 - BARCELONA

Anexo - Tráfico Nacional

Título: SOMOSCASTILLALAMANCHA.COM
URL Primaria: https://somoscastillalamanca.com
Editor: Quixoteus Internet, S.L.
Domicilio: Plaza la Catedral, 2 (entrpl. izq.)
Ciudad: 02001 ALBACETE
Teléfono:
Fax:
E-mail:
Clasificación: Noticias e Información
Sub-Clasificación: Noticias globales y actualidad



1. Cifras totales y promedios (Nacional)

MES - AÑO	NAVEGADORES UNICOS	VISITAS	PAGINAS
Junio - 2023	38.554	48.738	64.550
PROMEDIO DIARIO	1.508	1.625	2.152
PROMEDIO LUNES-VIERNES	1.385	1.479	1.968
PROMEDIO SABADO-DOMINGO	1.846	2.025	2.656
PAGINAS / VISITAS	1,32		
DURACION MEDIA VISITAS	0:00:41		
DURACION MEDIA PAGINAS	0:02:08		

2. Secciones (Nacional)

	PAGINAS	%
HOME	776	1.20 %
RESTO	63.774	98.80 %

3. Por día del mes (Nacional)

Día	N. únicos	Visitas	Páginas	Día	N. únicos	Visitas	Páginas	Día	N. únicos	Visitas	Páginas
1	1.333	1.442	2.218	11	1.707	1.933	3.224	21	1.071	1.139	1.400
2	1.231	1.296	2.796	12	805	884	1.796	22	2.251	2.462	3.248
3	2.045	2.192	2.800	13	686	731	887	23	1.475	1.577	1.927
4	2.075	2.309	2.974	14	734	787	1.003	24	1.630	1.778	2.169
5	1.128	1.191	1.421	15	1.306	1.366	1.620	25	1.721	1.924	2.391
6	1.135	1.201	1.650	16	2.139	2.262	2.735	26	991	1.067	1.313
7	1.279	1.363	1.799	17	2.299	2.420	3.011	27	1.957	2.043	2.627
8	1.937	2.167	2.761	18	2.088	2.322	2.896	28	2.666	2.788	3.264
9	703	777	931	19	1.495	1.594	2.329	29	1.265	1.333	1.569
10	1.202	1.322	1.780	20	1.116	1.171	1.624	30	1.771	1.897	2.387

4. Gráficas (Nacional)

4.1 Por día de la semana (promedio)

N. únicos / Visitas (x 100)

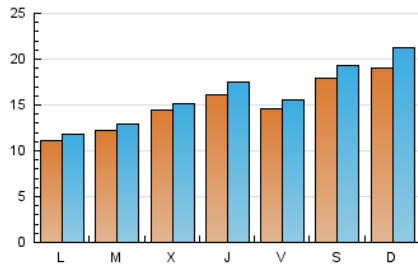

Páginas (x 100)

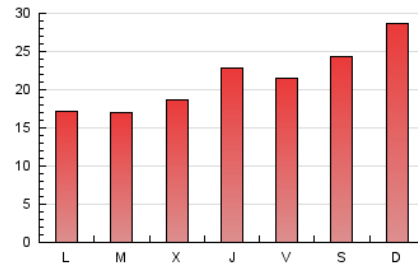

4.2 Por franja horaria (promedio)

Visitas_ (x 1000)



Páginas (x 1000)

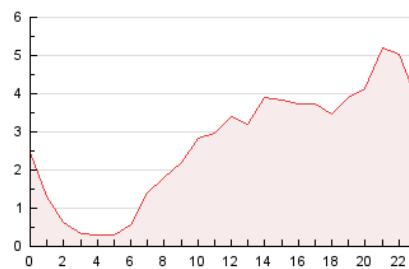

4.3 Por meses

N. únicos / Visitas (x 1000)

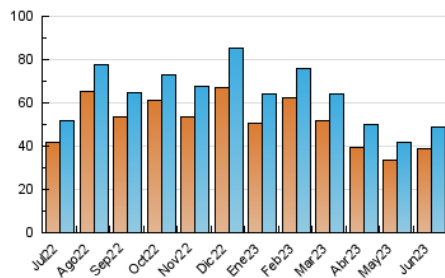

Páginas (x 1000)

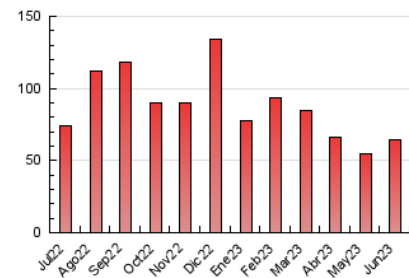

5. Observaciones

Este Medio Electrónico de Comunicación ha sido medido por la herramienta Google Analytics de Google (Universal Analytics)

6. Definiciones básicas (Para más información ver Normas Técnicas para el Control de los Medios Electrónicos de Comunicación)

Página Vista:

Conjunto de ficheros enviado a un usuario como resultado de una petición del mismo recibida por el servidor. Cuando la página está formada por varios marcos (frames), el conjunto de los mismos tendrá, a efectos de cómputo, la consideración de una página unitaria.

Visita:

Una secuencia ininterrumpida de páginas servidas a un usuario válido. Si dicho usuario no realiza peticiones de páginas en un periodo de tiempo (30 min) la siguiente petición constituirá el inicio de una nueva visita.

Navegador Único:

Total de combinaciones únicas de una dirección IP y un identificador adicional. Los medios pueden utilizar cookies o el Identificador de Alta de registro.

Duración Página Vista:

Tiempo acumulado en segundos de todas las páginas vistas (en visitas de dos o más páginas vistas), dividido por el número total de páginas vistas.

Duración Visita:

Tiempo en segundos de todas las visitas de dos o más páginas vistas, dividido por el número total de visitas de dos o más páginas vistas.

Tráfico nacional:

Audiencia/difusión correspondiente a España medida en base a los datos de las direcciones IP registradas por el sistema de medición.

7. Opinión

De OJDinteractiva, la división de INFORMACIÓN Y CONTROL DE PUBLICACIONES S.A.:

Hemos examinado la información facilitada por el editor del medio electrónico para el periodo que comprende la presente certificación.

Nuestro examen se ha realizado de acuerdo con las normas y procedimientos establecidos en las Normas Técnicas para el Control de los Medios Electrónicos de Comunicación.

En nuestra opinión, la presente acta presenta razonablemente la difusión/audiencia registrada por este medio electrónico.

ADVERTENCIA:

El trabajo de OJDinteractiva, la división de INFORMACIÓN Y CONTROL DE PUBLICACIONES S.A (INTROL) se limita a la realización de pruebas para la revisión de los datos de recuento suministrados por el editor con la finalidad de expresar una opinión sobre la razonabilidad de dichos datos de acuerdo con las Normas Técnicas para el control de los MEC.

Por tanto, INTROL no acepta responsabilidad alguna por las inexactitudes o errores que puedan existir en los datos de recuento. Tampoco acepta ninguna responsabilidad por la falsedad en los datos de recuento recibidos del editor, ni por otros datos de medición que no están incluidos en el análisis.

Julio - 2023

OJDinteractiva