



INFORMACION Y CONTROL DE PUBLICACIONES, S.A.

Velázquez, 46, 1ª Drcha - Tel. 91 435 00 32 Fax 91 435 96 05 - 28001 - MADRID
Av. Diagonal 497, 5a planta - Tel 93 439 24 18 Fax 93 419 25 34 - 08029 - BARCELONA

Título: SOMOSCASTILLALAMANCHA.COM
URL Primaria: https://somoscastillalamanca.com
Editor: Quixoteus Internet, S.L.
Domicilio: Plaza la Catedral, 2 (entrpl. izq.)
Ciudad: 02001 ALBACETE
Teléfono:
Fax:
E-mail:
Clasificación: Noticias e Información
Sub-Clasificación: Noticias globales y actualidad



1. Cifras totales y promedios (Nacional e Internacional)

MES - AÑO	NAVEGADORES UNICOS	VISITAS	PAGINAS
Mayo - 2023	34.078	42.442	55.821
PROMEDIO DIARIO	1.261	1.369	1.801
PROMEDIO LUNES-VIERNES	1.096	1.174	1.609
PROMEDIO SABADO-DOMINGO	1.736	1.931	2.352
PAGINAS / VISITAS	1,32		
DURACION MEDIA VISITAS	0:00:47		
DURACION MEDIA PAGINAS	0:02:29		

2. Secciones (Nacional e Internacional)

	PAGINAS	%
HOME	881	1.58 %
RESTO	54.940	98.42 %

3. Por día del mes (Nacional e Internacional)

Día	N. únicos	Visitas	Páginas	Día	N. únicos	Visitas	Páginas	Día	N. únicos	Visitas	Páginas
1	2.685	2.828	6.528	11	743	782	1.005	21	2.051	2.321	2.769
2	1.152	1.223	1.741	12	928	971	1.211	22	891	947	1.150
3	1.561	1.642	2.088	13	1.501	1.633	1.986	23	761	803	1.053
4	874	930	1.118	14	1.995	2.231	2.711	24	663	732	946
5	1.324	1.375	1.639	15	1.320	1.425	1.705	25	739	819	1.024
6	1.616	1.762	2.205	16	1.045	1.128	1.402	26	817	878	1.098
7	1.925	2.174	2.605	17	925	989	1.229	27	1.291	1.419	1.762
8	1.079	1.149	1.496	18	891	959	1.185	28	1.976	2.263	2.779
9	700	757	960	19	1.420	1.494	1.881	29	935	1.043	1.243
10	934	1.006	1.217	20	1.533	1.644	1.995	30	796	846	1.076
								31	2.015	2.269	3.014

4. Gráficas (Nacional e Internacional)

4.1 Por día de la semana (promedio)

N. únicos / Visitas (x 100)

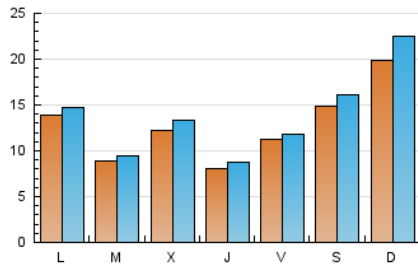

Páginas (x 100)

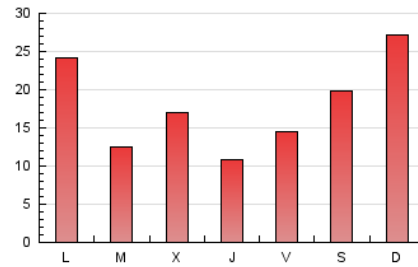

4.2 Por franja horaria (promedio)

Visitas_ (x 1000)



Páginas (x 1000)

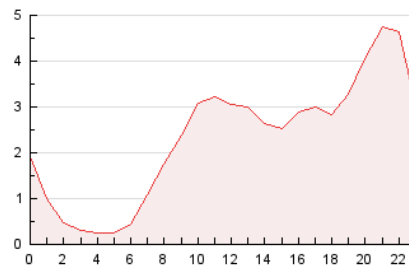

4.3 Por meses

N. únicos / Visitas (x 1000)

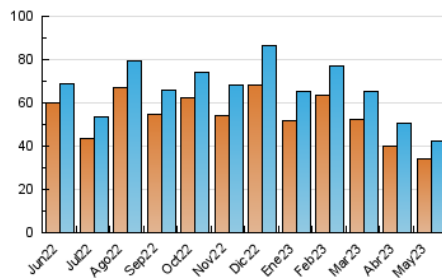

Páginas (x 1000)

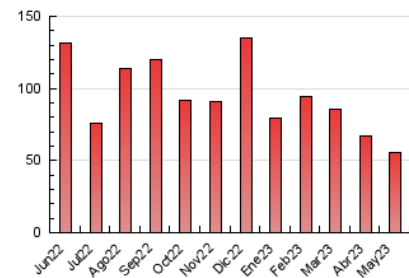



INFORMACION Y CONTROL DE PUBLICACIONES, S.A.

Velázquez, 46, 1ª Drcha - Tel. 91 435 00 32 Fax 91 435 96 05 - 28001 - MADRID
 Av. Diagonal 497, 5a planta - Tel 93 439 24 18 Fax 93 419 25 34 - 08029 - BARCELONA

Anexo - Tráfico Nacional

Título: SOMOSCASTILLALAMANCHA.COM
URL Primaria: https://somoscastillalamanca.com
Editor: Quixoteus Internet, S.L.
Domicilio: Plaza la Catedral, 2 (entrpl. izq.)
Ciudad: 02001 ALBACETE
Teléfono:
Fax:
E-mail:
Clasificación: Noticias e Información
Sub-Clasificación: Noticias globales y actualidad



1. Cifras totales y promedios (Nacional)

MES - AÑO	NAVEGADORES UNICOS	VISITAS	PAGINAS
Mayo - 2023	33.269	41.552	54.783
PROMEDIO DIARIO	1.232	1.340	1.767
PROMEDIO LUNES-VIERNES	1.059	1.137	1.567
PROMEDIO SABADO-DOMINGO	1.730	1.926	2.344
PAGINAS / VISITAS	1,32		
DURACION MEDIA VISITAS	0:00:48		
DURACION MEDIA PAGINAS	0:02:30		

2. Secciones (Nacional)

	PAGINAS	%
HOME	850	1.55 %
RESTO	53.933	98.45 %

3. Por día del mes (Nacional)

Día	N. únicos	Visitas	Páginas	Día	N. únicos	Visitas	Páginas	Día	N. únicos	Visitas	Páginas
1	2.677	2.818	6.519	11	719	759	981	21	2.043	2.313	2.761
2	1.113	1.184	1.701	12	882	925	1.162	22	853	909	1.113
3	1.535	1.616	2.060	13	1.498	1.631	1.983	23	728	770	1.020
4	835	889	1.075	14	1.983	2.218	2.698	24	633	703	914
5	1.305	1.355	1.619	15	1.279	1.384	1.650	25	707	787	990
6	1.616	1.763	2.208	16	1.008	1.088	1.355	26	793	853	1.073
7	1.930	2.180	2.610	17	873	937	1.174	27	1.285	1.415	1.745
8	1.027	1.096	1.441	18	826	894	1.103	28	1.955	2.247	2.751
9	664	722	924	19	1.379	1.452	1.835	29	870	977	1.170
10	900	972	1.183	20	1.529	1.640	1.993	30	762	813	1.043
								31	1.988	2.242	2.929

4. Gráficas (Nacional)

4.1 Por día de la semana (promedio)

N. únicos / Visitas (x 100)

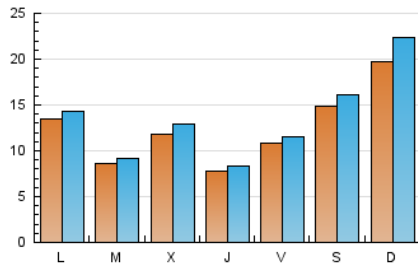

Páginas (x 100)

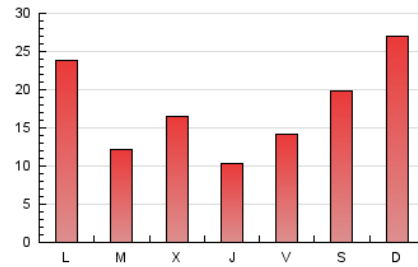

4.2 Por franja horaria (promedio)

Visitas_ (x 1000)

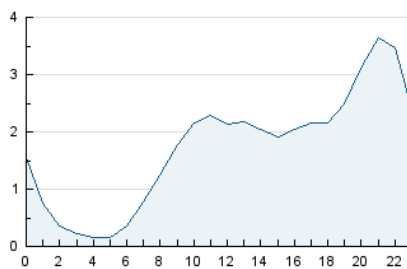

Páginas (x 1000)

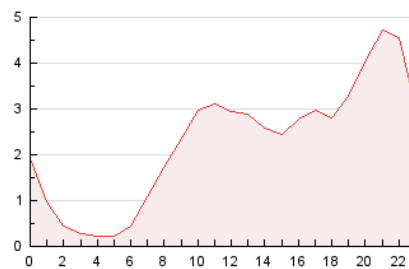

4.3 Por meses

N. únicos / Visitas (x 1000)

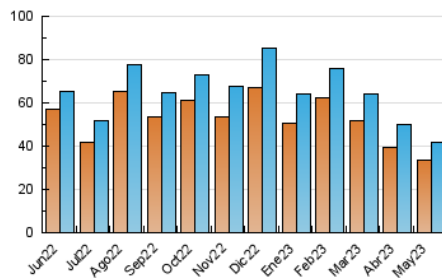

Páginas (x 1000)

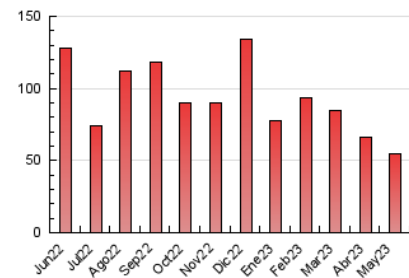

5. Observaciones

Este Medio Electrónico de Comunicación ha sido medido por la herramienta Google Analytics de Google (Universal Analytics)

6. Definiciones básicas (Para más información ver Normas Técnicas para el Control de los Medios Electrónicos de Comunicación)

Página Vista:

Conjunto de ficheros enviado a un usuario como resultado de una petición del mismo recibida por el servidor. Cuando la página está formada por varios marcos (frames), el conjunto de los mismos tendrá, a efectos de cómputo, la consideración de una página unitaria.

Visita:

Una secuencia ininterrumpida de páginas servidas a un usuario válido. Si dicho usuario no realiza peticiones de páginas en un periodo de tiempo (30 min) la siguiente petición constituirá el inicio de una nueva visita.

Navegador Único:

Total de combinaciones únicas de una dirección IP y un identificador adicional. Los medios pueden utilizar cookies o el Identificador de Alta de registro.

Duración Página Vista:

Tiempo acumulado en segundos de todas las páginas vistas (en visitas de dos o más páginas vistas), dividido por el número total de páginas vistas.

Duración Visita:

Tiempo en segundos de todas las visitas de dos o más páginas vistas, dividido por el número total de visitas de dos o más páginas vistas.

Tráfico nacional:

Audiencia/difusión correspondiente a España medida en base a los datos de las direcciones IP registradas por el sistema de medición.

7. Opinión

De OJDinteractiva, la división de INFORMACIÓN Y CONTROL DE PUBLICACIONES S.A.:

Hemos examinado la información facilitada por el editor del medio electrónico para el periodo que comprende la presente certificación.

Nuestro examen se ha realizado de acuerdo con las normas y procedimientos establecidos en las Normas Técnicas para el Control de los Medios Electrónicos de Comunicación.

En nuestra opinión, la presente acta presenta razonablemente la difusión/audiencia registrada por este medio electrónico.

ADVERTENCIA:

El trabajo de OJDinteractiva, la división de INFORMACIÓN Y CONTROL DE PUBLICACIONES S.A (INTROL) se limita a la realización de pruebas para la revisión de los datos de recuento suministrados por el editor con la finalidad de expresar una opinión sobre la razonabilidad de dichos datos de acuerdo con las Normas Técnicas para el control de los MEC.

Por tanto, INTROL no acepta responsabilidad alguna por las inexactitudes o errores que puedan existir en los datos de recuento. Tampoco acepta ninguna responsabilidad por la falsedad en los datos de recuento recibidos del editor, ni por otros datos de medición que no están incluidos en el análisis.

Junio - 2023

OJDinteractiva