



INFORMACION Y CONTROL DE PUBLICACIONES, S.A.

Velázquez, 46, 1º Drcha - Tel. 91 435 00 32 Fax 91 435 96 05 - 28001 - MADRID
 Entença, 218 Entr. 7 - Tel 93 439 24 18 Fax 93 419 25 34 - 08029 - BARCELONA

Título: SOMOSCASTILLALAMANCHA.COM
URL Primaria: https://somoscastillalamancha.com
Editor: Quixoteus Media, S.L.
Domicilio: Alcaraz, nº1A-5ºD
Ciudad: 02006 ALBACETE
Teléfono:
Fax:
E-mail:
Clasificación: Noticias e Información
Sub-Clasificación: Noticias globales y actualidad



1. Cifras totales y promedios (Nacional e Internacional)

MES - AÑO	NAVEGADORES UNICOS	VISITAS	PAGINAS
Abril - 2019	37.207	47.739	61.188
PROMEDIO DIARIO	1.522	1.591	2.040
PROMEDIO LUNES-VIERNES	1.728	1.809	2.274
PROMEDIO SABADO-DOMINGO	955	992	1.396
PAGINAS / VISITAS	1,28		
DURACION MEDIA VISITAS	0:00:27		
DURACION MEDIA PAGINAS	0:01:34		

2. Secciones (Nacional e Internacional)

	PAGINAS	%
HOME	1.152	1.88 %
RESTO	60.036	98.12 %

3. Por día del mes (Nacional e Internacional)

Día	N. únicos	Visitas	Páginas	Día	N. únicos	Visitas	Páginas	Día	N. únicos	Visitas	Páginas
1	2.480	2.591	3.045	11	1.271	1.306	1.481	21	1.938	2.042	3.683
2	2.074	2.189	2.606	12	1.086	1.127	1.486	22	1.030	1.089	2.790
3	2.716	2.876	3.331	13	565	578	702	23	1.625	1.752	2.285
4	1.834	1.908	2.329	14	643	671	860	24	1.602	1.698	2.102
5	2.321	2.410	2.851	15	1.487	1.570	1.801	25	1.794	1.863	2.193
6	985	1.012	1.141	16	1.952	2.016	2.479	26	2.572	2.754	3.302
7	854	875	1.061	17	1.263	1.333	1.648	27	908	941	1.168
8	2.759	2.821	3.307	18	952	1.001	1.391	28	656	694	881
9	1.938	2.017	2.478	19	570	599	810	29	2.380	2.465	2.876
10	1.212	1.257	1.462	20	1.088	1.123	1.671	30	1.108	1.161	1.968

4. Gráficas (Nacional e Internacional)

4.1 Por día de la semana (promedio)

N. únicos / Visitas (x 100)

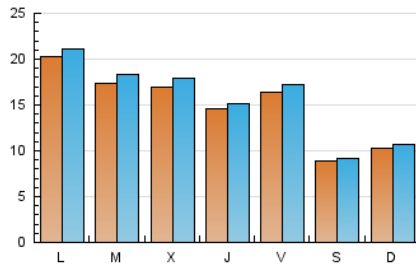

Páginas (x 100)

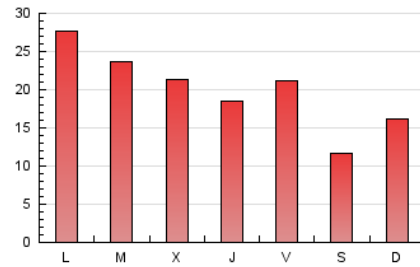

4.2 Por franja horaria (promedio)

Visitas (x 1000)

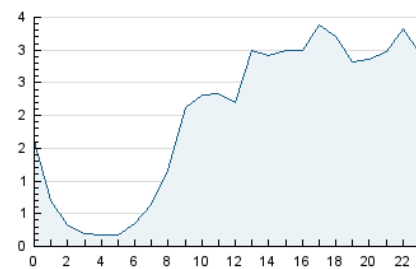

Páginas (x 1000)

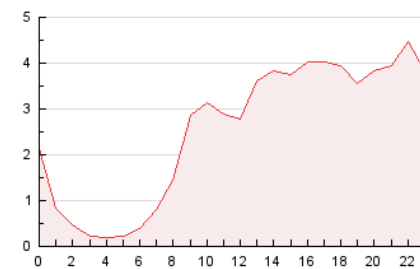

4.3 Por meses

N. únicos / Visitas (x 1000)

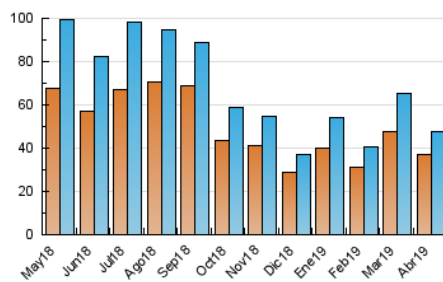

Páginas (x 1000)

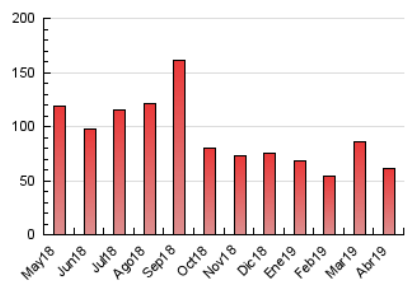



INFORMACION Y CONTROL DE PUBLICACIONES, S.A.

Velázquez, 46, 1º Drcha - Tel. 91 435 00 32 Fax 91 435 96 05 - 28001 - MADRID
 Entença, 218 Entr. 7 - Tel 93 439 24 18 Fax 93 419 25 34 - 08029 - BARCELONA

Anexo - Tráfico Nacional

Título: SOMOSCASTILLALAMANCHA.COM
URL Primaria: https://somoscastillalalamancha.com
Editor: Quixoteus Media, S.L.
Domicilio: Alcaraz, nº1A-5ºD
Ciudad: 02006 ALBACETE
Teléfono:
Fax:
E-mail:
Clasificación: Noticias e Información
Sub-Clasificación: Noticias globales y actualidad



1. Cifras totales y promedios (Nacional)

MES - AÑO	NAVEGADORES UNICOS	VISITAS	PAGINAS
Abril - 2019	35.048	45.406	58.655
PROMEDIO DIARIO	1.445	1.514	1.955
PROMEDIO LUNES-VIERNES	1.645	1.726	2.182
PROMEDIO SABADO-DOMINGO	893	930	1.331
PAGINAS / VISITAS	1,29		
DURACION MEDIA VISITAS	0:00:27		
DURACION MEDIA PAGINAS	0:01:34		

2. Secciones (Nacional)

	PAGINAS	%
HOME	1.096	1.87 %
RESTO	57.559	98.13 %

3. Por día del mes (Nacional)

Día	N. únicos	Visitas	Páginas	Día	N. únicos	Visitas	Páginas	Día	N. únicos	Visitas	Páginas
1	2.399	2.510	2.957	11	1.205	1.241	1.414	21	1.829	1.933	3.570
2	1.970	2.085	2.500	12	1.031	1.073	1.429	22	973	1.028	2.716
3	2.626	2.784	3.236	13	542	556	678	23	1.558	1.684	2.205
4	1.745	1.817	2.230	14	603	631	819	24	1.526	1.622	2.022
5	2.240	2.328	2.768	15	1.371	1.453	1.670	25	1.713	1.783	2.108
6	945	972	1.100	16	1.841	1.906	2.344	26	2.457	2.640	3.175
7	800	822	1.007	17	1.199	1.270	1.579	27	864	898	1.118
8	2.665	2.727	3.204	18	922	971	1.358	28	569	605	788
9	1.801	1.880	2.330	19	540	568	773	29	2.273	2.359	2.769
10	1.109	1.153	1.353	20	989	1.023	1.570	30	1.030	1.084	1.865

4. Gráficas (Nacional)

4.1 Por día de la semana (promedio)

N. únicos / Visitas (x 100)

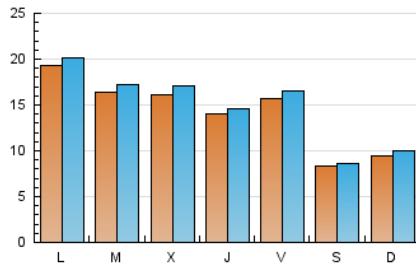

Páginas (x 100)

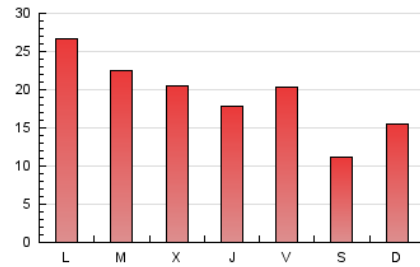

4.2 Por franja horaria (promedio)

Visitas (x 1000)

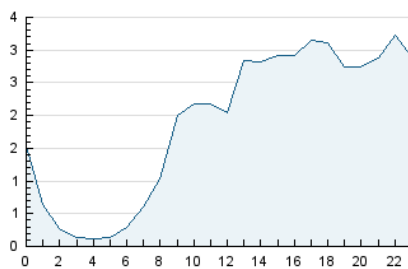

Páginas (x 1000)

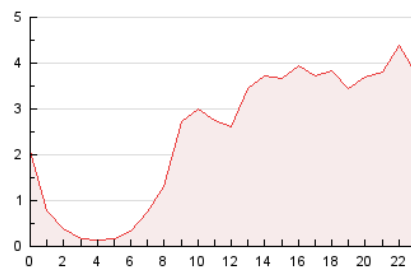

4.3 Por meses

N. únicos / Visitas (x 1000)

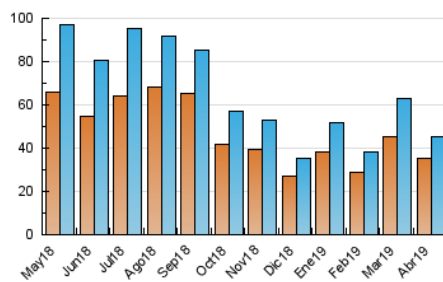

Páginas (x 1000)

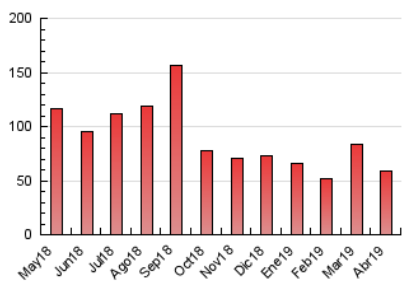

5. Observaciones

Este Medio Electrónico de Comunicación ha sido medido por la herramienta Google Analytics de Google

6. Definiciones básicas (Para más información ver Normas Técnicas para el Control de los Medios Electrónicos de Comunicación)

Página Vista:

Conjunto de ficheros enviado a un usuario como resultado de una petición del mismo recibida por el servidor. Cuando la página está formada por varios marcos (frames), el conjunto de los mismos tendrá, a efectos de cómputo, la consideración de una página unitaria.

Visita:

Una secuencia ininterrumpida de páginas servidas a un usuario válido. Si dicho usuario no realiza peticiones de páginas en un periodo de tiempo (30 min) la siguiente petición constituirá el inicio de una nueva visita.

Navegador Único:

Total de combinaciones únicas de una dirección IP y un identificador adicional. Los medios pueden utilizar cookies o el Identificador de Alta de registro.

Duración Página Vista:

Tiempo acumulado en segundos de todas las páginas vistas (en visitas de dos o más páginas vistas), dividido por el número total de páginas vistas.

Duración Visita:

Tiempo en segundos de todas las visitas de dos o más páginas vistas, dividido por el número total de visitas de dos o más páginas vistas.

Tráfico nacional:

Audiencia/difusión correspondiente a España medida en base a los datos de las direcciones IP registradas por el sistema de medición.

7. Opinión

De OJDinteractiva, la división de INFORMACIÓN Y CONTROL DE PUBLICACIONES S.A.:

Hemos examinado la información facilitada por el editor del medio electrónico para el periodo que comprende la presente certificación.

Nuestro examen se ha realizado de acuerdo con las normas y procedimientos establecidos en las Normas Técnicas para el Control de los Medios Electrónicos de Comunicación.

En nuestra opinión, la presente acta presenta razonablemente la difusión/audiencia registrada por este medio electrónico.

ADVERTENCIA:

El trabajo de OJDinteractiva, la división de INFORMACIÓN Y CONTROL DE PUBLICACIONES S.A (INTROL) se limita a la realización de pruebas para la revisión de los datos de recuento suministrados por el editor con la finalidad de expresar una opinión sobre la razonabilidad de dichos datos de acuerdo con las Normas Técnicas para el control de los MEC.

Por tanto, INTROL no acepta responsabilidad alguna por las inexactitudes o errores que puedan existir en los datos de recuento. Tampoco acepta ninguna responsabilidad por la falsedad en los datos de recuento recibidos del editor, ni por otros datos de medición que no están incluidos en el análisis.

Mayo - 2019

OJDinteractiva