



INFORMACION Y CONTROL DE PUBLICACIONES, S.A.

Velázquez, 46, 1ª Drcha - Tel. 91 435 00 32 Fax 91 435 96 05 - 28001 - MADRID
Av. Diagonal 497, 5a planta - Tel 93 439 24 18 Fax 93 419 25 34 - 08029 - BARCELONA

Título: SOMOSCASTILLALAMANCHA.COM
URL Primaria: https://somoscastillalamanca.com
Editor: Quixoteus Internet, S.L.
Domicilio: Plaza la Catedral, 2 (entrpl. izq.)
Ciudad: 02001 ALBACETE
Teléfono:
Fax:
E-mail:
Clasificación: Noticias e Información
Sub-Clasificación: Noticias globales y actualidad



1. Cifras totales y promedios (Nacional e Internacional)

MES - AÑO	NAVEGADORES UNICOS	VISITAS	PAGINAS
Febrero - 2023	63.646	76.955	94.496
PROMEDIO DIARIO	2.582	2.748	3.375
PROMEDIO LUNES-VIERNES	2.559	2.691	3.303
PROMEDIO SABADO-DOMINGO	2.640	2.891	3.556
PAGINAS / VISITAS	1,23		
DURACION MEDIA VISITAS	0:00:34		
DURACION MEDIA PAGINAS	0:02:28		

2. Secciones (Nacional e Internacional)

	PAGINAS	%
HOME	866	0.92 %
RESTO	93.630	99.08 %

3. Por día del mes (Nacional e Internacional)

Día	N. únicos	Visitas	Páginas	Día	N. únicos	Visitas	Páginas	Día	N. únicos	Visitas	Páginas
1	2.906	3.037	3.437	11	3.404	3.663	4.377	21	1.077	1.149	1.458
2	3.527	3.661	4.138	12	2.991	3.330	3.991	22	1.467	1.546	2.042
3	2.262	2.357	2.892	13	1.479	1.575	1.898	23	3.331	3.542	4.316
4	1.728	1.883	2.322	14	1.579	1.690	1.955	24	3.203	3.471	4.294
5	2.517	2.841	3.431	15	2.809	2.940	3.423	25	2.573	2.722	3.486
6	1.494	1.572	1.985	16	5.317	5.498	7.505	26	2.667	2.963	3.613
7	2.209	2.330	2.884	17	3.393	3.567	4.447	27	1.782	1.893	2.266
8	1.489	1.576	1.871	18	2.496	2.673	3.337	28	2.006	2.085	2.445
9	3.572	3.756	4.459	19	2.745	3.054	3.887				
10	4.974	5.186	6.029	20	1.312	1.395	2.308				

4. Gráficas (Nacional e Internacional)

4.1 Por día de la semana (promedio)

N. únicos / Visitas (x 100)

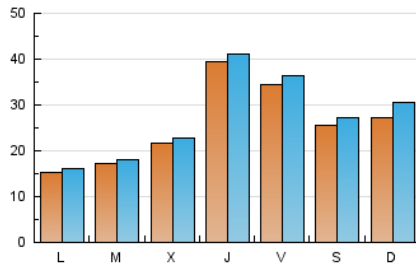

Páginas (x 100)

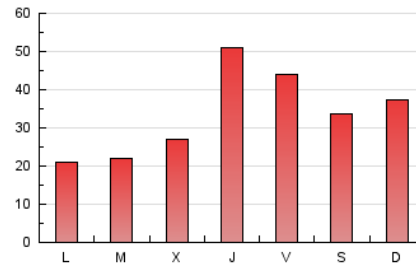

4.2 Por franja horaria (promedio)

Visitas_ (x 1000)



Páginas (x 1000)

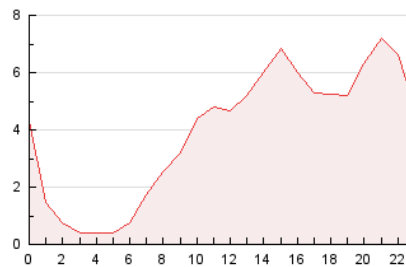

4.3 Por meses

N. únicos / Visitas (x 1000)

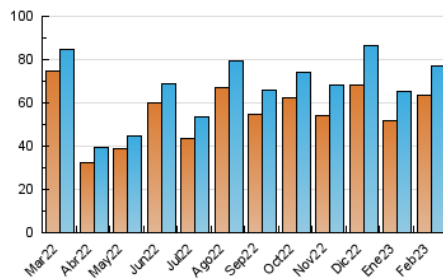

Páginas (x 1000)

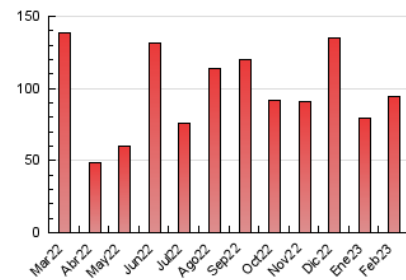



INFORMACION Y CONTROL DE PUBLICACIONES, S.A.

Velázquez, 46, 1ª Drcha - Tel. 91 435 00 32 Fax 91 435 96 05 - 28001 - MADRID
 Av. Diagonal 497, 5a planta - Tel 93 439 24 18 Fax 93 419 25 34 - 08029 - BARCELONA

Anexo - Tráfico Nacional

Título: SOMOSCASTILLALAMANCHA.COM
URL Primaria: https://somoscastillalamanca.com
Editor: Quixoteus Internet, S.L.
Domicilio: Plaza la Catedral, 2 (entrpl. izq.)
Ciudad: 02001 ALBACETE
Teléfono:
Fax:
E-mail:
Clasificación: Noticias e Información
Sub-Clasificación: Noticias globales y actualidad



1. Cifras totales y promedios (Nacional)

MES - AÑO	NAVEGADORES UNICOS	VISITAS	PAGINAS
Febrero - 2023	62.613	75.959	93.256
PROMEDIO DIARIO	2.547	2.713	3.331
PROMEDIO LUNES-VIERNES	2.516	2.647	3.251
PROMEDIO SABADO-DOMINGO	2.627	2.878	3.530
PAGINAS / VISITAS	1,23		
DURACION MEDIA VISITAS	0:00:34		
DURACION MEDIA PAGINAS	0:02:29		

2. Secciones (Nacional)

	PAGINAS	%
HOME	804	0.86 %
RESTO	92.452	99.14 %

3. Por día del mes (Nacional)

Día	N. únicos	Visitas	Páginas	Día	N. únicos	Visitas	Páginas	Día	N. únicos	Visitas	Páginas
1	2.807	2.935	3.334	11	3.376	3.637	4.347	21	1.046	1.116	1.420
2	3.478	3.610	4.083	12	2.972	3.310	3.969	22	1.438	1.516	2.013
3	2.222	2.315	2.848	13	1.456	1.553	1.872	23	3.297	3.508	4.272
4	1.728	1.883	2.308	14	1.554	1.665	1.931	24	3.157	3.426	4.247
5	2.511	2.832	3.418	15	2.770	2.900	3.380	25	2.555	2.705	3.450
6	1.460	1.536	1.931	16	5.264	5.447	7.436	26	2.658	2.954	3.593
7	2.154	2.272	2.841	17	3.339	3.512	4.383	27	1.748	1.861	2.229
8	1.451	1.538	1.829	18	2.481	2.659	3.286	28	1.972	2.049	2.396
9	3.518	3.703	4.382	19	2.735	3.044	3.866				
10	4.894	5.105	5.939	20	1.286	1.368	2.253				

4. Gráficas (Nacional)

4.1 Por día de la semana (promedio)

N. únicos / Visitas (x 100)

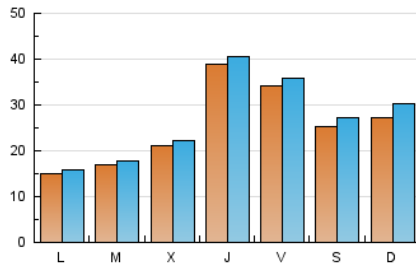

Páginas (x 100)

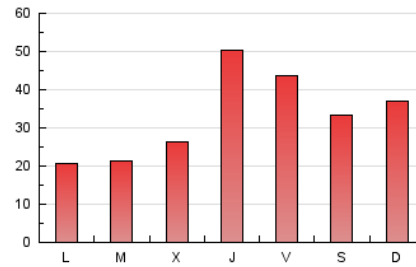

4.2 Por franja horaria (promedio)

Visitas_ (x 1000)

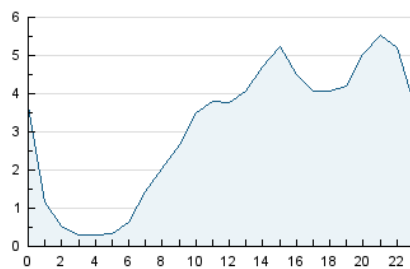

Páginas (x 1000)

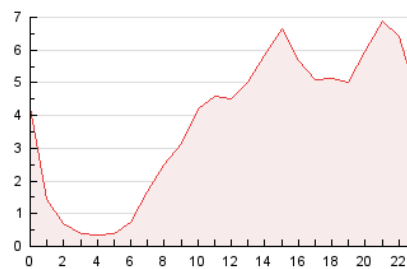

4.3 Por meses

N. únicos / Visitas (x 1000)

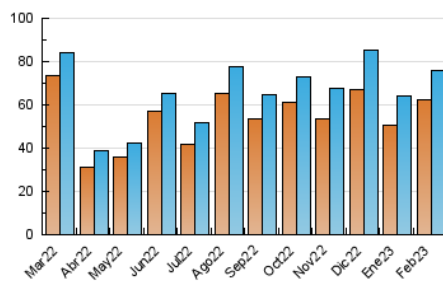

Páginas (x 1000)

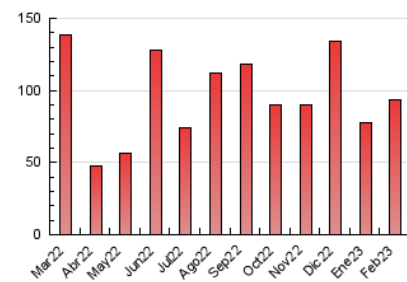

5. Observaciones

Este Medio Electrónico de Comunicación ha sido medido por la herramienta Google Analytics de Google (Universal Analytics)

6. Definiciones básicas (Para más información ver Normas Técnicas para el Control de los Medios Electrónicos de Comunicación)

Página Vista:

Conjunto de ficheros enviado a un usuario como resultado de una petición del mismo recibida por el servidor. Cuando la página está formada por varios marcos (frames), el conjunto de los mismos tendrá, a efectos de cómputo, la consideración de una página unitaria.

Visita:

Una secuencia ininterrumpida de páginas servidas a un usuario válido. Si dicho usuario no realiza peticiones de páginas en un periodo de tiempo (30 min) la siguiente petición constituirá el inicio de una nueva visita.

Navegador Único:

Total de combinaciones únicas de una dirección IP y un identificador adicional. Los medios pueden utilizar cookies o el Identificador de Alta de registro.

Duración Página Vista:

Tiempo acumulado en segundos de todas las páginas vistas (en visitas de dos o más páginas vistas), dividido por el número total de páginas vistas.

Duración Visita:

Tiempo en segundos de todas las visitas de dos o más páginas vistas, dividido por el número total de visitas de dos o más páginas vistas.

Tráfico nacional:

Audiencia/difusión correspondiente a España medida en base a los datos de las direcciones IP registradas por el sistema de medición.

7. Opinión

De OJDinteractiva, la división de INFORMACIÓN Y CONTROL DE PUBLICACIONES S.A.:

Hemos examinado la información facilitada por el editor del medio electrónico para el periodo que comprende la presente certificación.

Nuestro examen se ha realizado de acuerdo con las normas y procedimientos establecidos en las Normas Técnicas para el Control de los Medios Electrónicos de Comunicación.

En nuestra opinión, la presente acta presenta razonablemente la difusión/audiencia registrada por este medio electrónico.

ADVERTENCIA:

El trabajo de OJDinteractiva, la división de INFORMACIÓN Y CONTROL DE PUBLICACIONES S.A (INTROL) se limita a la realización de pruebas para la revisión de los datos de recuento suministrados por el editor con la finalidad de expresar una opinión sobre la razonabilidad de dichos datos de acuerdo con las Normas Técnicas para el control de los MEC.

Por tanto, INTROL no acepta responsabilidad alguna por las inexactitudes o errores que puedan existir en los datos de recuento. Tampoco acepta ninguna responsabilidad por la falsedad en los datos de recuento recibidos del editor, ni por otros datos de medición que no están incluidos en el análisis.

Marzo - 2023

OJDinteractiva