



INFORMACION Y CONTROL DE PUBLICACIONES, S.A.

Velázquez, 46, 1º Drcha - Tel. 91 435 00 32 Fax 91 435 96 05 - 28001 - MADRID
 Entença, 218 Entr. 7 - Tel 93 439 24 18 Fax 93 419 25 34 - 08029 - BARCELONA

Título: SOMOSCASTILLALAMANCHA.COM
URL Primaria: https://somoscastillalamancha.com
Editor: Quixoteus Media, S.L.
Domicilio: Plaza la Catedral, 2 (entrpl. izq.)
Ciudad: 02001 ALBACETE
Teléfono:
Fax:
E-mail:
Clasificación: Noticias e Información
Sub-Clasificación: Noticias globales y actualidad



1. Cifras totales y promedios (Nacional e Internacional)

MES - AÑO	NAVEGADORES UNICOS	VISITAS	PAGINAS
Enero - 2020	46.786	56.840	86.711
PROMEDIO DIARIO	1.760	1.834	2.797
PROMEDIO LUNES-VIERNES	1.851	1.933	2.977
PROMEDIO SABADO-DOMINGO	1.498	1.549	2.281
PAGINAS / VISITAS	1,53		
DURACION MEDIA VISITAS	0:00:23		
DURACION MEDIA PAGINAS	0:00:44		

2. Secciones (Nacional e Internacional)

	PAGINAS	%
HOME	906	1.04 %
RESTO	85.805	98.96 %

3. Por día del mes (Nacional e Internacional)

Día	N. únicos	Visitas	Páginas	Día	N. únicos	Visitas	Páginas	Día	N. únicos	Visitas	Páginas
1	661	694	1.215	11	950	994	1.223	21	3.427	3.570	9.218
2	1.011	1.080	2.838	12	668	696	869	22	2.440	2.544	3.811
3	2.029	2.148	3.325	13	2.048	2.132	2.572	23	903	934	1.180
4	703	746	2.368	14	984	1.033	1.323	24	1.090	1.161	2.223
5	1.641	1.713	3.560	15	1.254	1.317	1.528	25	861	895	1.532
6	1.010	1.058	3.404	16	2.381	2.486	3.848	26	851	884	1.392
7	952	983	1.608	17	1.989	2.090	2.895	27	2.385	2.444	2.843
8	1.645	1.760	2.086	18	1.004	1.058	1.282	28	2.854	2.953	3.437
9	1.436	1.481	1.681	19	5.309	5.404	6.018	29	2.568	2.663	3.149
10	1.367	1.434	1.657	20	4.069	4.232	7.038	30	1.999	2.083	2.735
								31	2.065	2.170	2.853

4. Gráficas (Nacional e Internacional)

4.1 Por día de la semana (promedio)

N. únicos / Visitas (x 100)

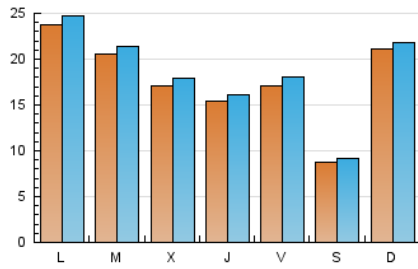

Páginas (x 100)

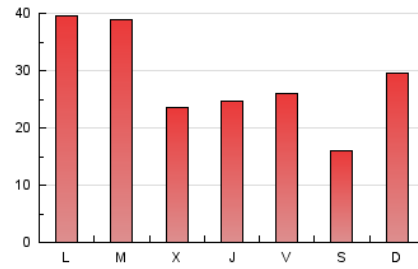

4.2 Por franja horaria (promedio)

Visitas (x 1000)



Páginas (x 1000)

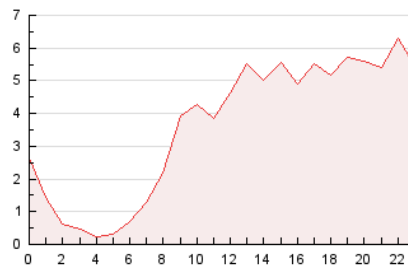

4.3 Por meses

N. únicos / Visitas (x 1000)

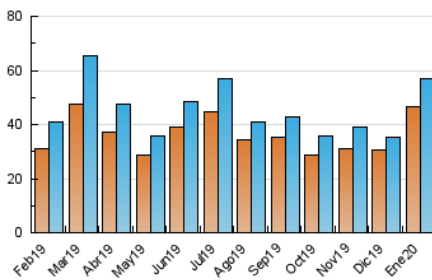

Páginas (x 1000)

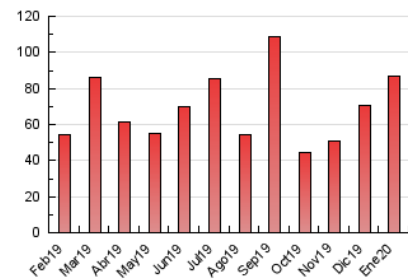



INFORMACION Y CONTROL DE PUBLICACIONES, S.A.

Velázquez, 46, 1º Drcha - Tel. 91 435 00 32 Fax 91 435 96 05 - 28001 - MADRID
 Entença, 218 Entr. 7 - Tel 93 439 24 18 Fax 93 419 25 34 - 08029 - BARCELONA

Anexo - Tráfico Nacional

Título: SOMOSCASTILLALAMANCHA.COM
URL Primaria: https://somoscastillalalamanca.com
Editor: Quixoteus Media, S.L.
Domicilio: Plaza la Catedral, 2 (entrpl. izq.)
Ciudad: 02001 ALBACETE
Teléfono:
Fax:
E-mail:
Clasificación: Noticias e Información
Sub-Clasificación: Noticias globales y actualidad



1. Cifras totales y promedios (Nacional)

MES - AÑO	NAVEGADORES UNICOS	VISITAS	PAGINAS
Enero - 2020	42.022	51.753	81.376
PROMEDIO DIARIO	1.595	1.669	2.625
PROMEDIO LUNES-VIERNES	1.670	1.752	2.789
PROMEDIO SABADO-DOMINGO	1.380	1.431	2.153
PAGINAS / VISITAS	1,57		
DURACION MEDIA VISITAS	0:00:25		
DURACION MEDIA PAGINAS	0:00:44		

2. Secciones (Nacional)

	PAGINAS	%
HOME	847	1.04 %
RESTO	80.529	98.96 %

3. Por día del mes (Nacional)

Día	N. únicos	Visitas	Páginas	Día	N. únicos	Visitas	Páginas	Día	N. únicos	Visitas	Páginas
1	574	607	1.128	11	830	874	1.046	21	3.142	3.284	8.911
2	864	933	2.669	12	587	616	785	22	2.213	2.318	3.583
3	1.853	1.971	3.136	13	1.880	1.965	2.396	23	775	805	1.050
4	621	665	2.286	14	793	843	1.121	24	932	1.004	2.066
5	1.543	1.615	3.460	15	1.080	1.143	1.351	25	747	782	1.416
6	902	950	3.294	16	2.102	2.208	3.565	26	741	775	1.283
7	813	845	1.469	17	1.763	1.864	2.651	27	2.208	2.268	2.650
8	1.496	1.612	1.935	18	874	929	1.150	28	2.680	2.780	3.256
9	1.285	1.331	1.528	19	5.099	5.195	5.797	29	2.455	2.551	3.031
10	1.199	1.267	1.488	20	3.777	3.939	6.728	30	1.748	1.833	2.483
								31	1.875	1.981	2.664

4. Gráficas (Nacional)

4.1 Por día de la semana (promedio)

N. únicos / Visitas (x 100)

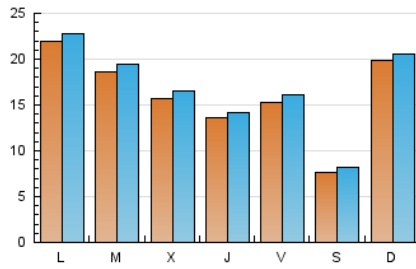

Páginas (x 100)

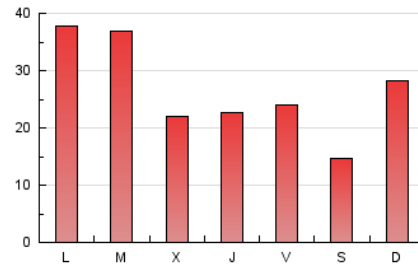

4.2 Por franja horaria (promedio)

Visitas (x 1000)

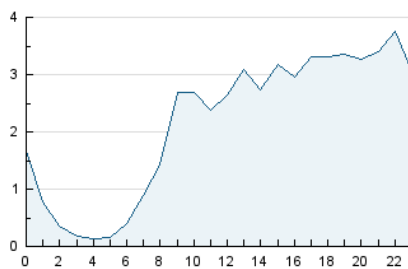

Páginas (x 1000)

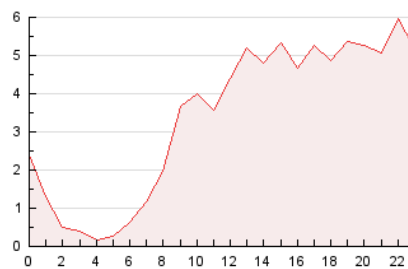

4.3 Por meses

N. únicos / Visitas (x 1000)

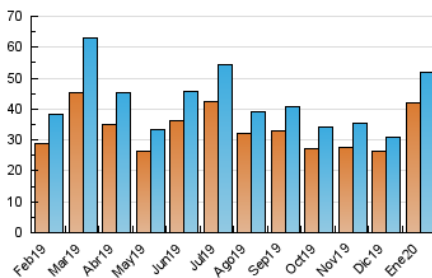

Páginas (x 1000)

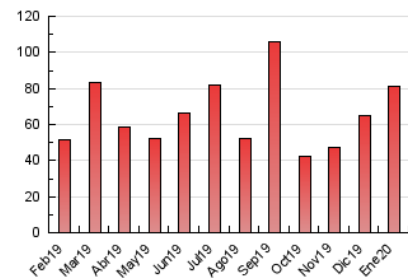

5. Observaciones

Este Medio Electrónico de Comunicación ha sido medido por la herramienta Google Analytics de Google

6. Definiciones básicas (Para más información ver Normas Técnicas para el Control de los Medios Electrónicos de Comunicación)

Página Vista:

Conjunto de ficheros enviado a un usuario como resultado de una petición del mismo recibida por el servidor. Cuando la página está formada por varios marcos (frames), el conjunto de los mismos tendrá, a efectos de cómputo, la consideración de una página unitaria.

Visita:

Una secuencia ininterrumpida de páginas servidas a un usuario válido. Si dicho usuario no realiza peticiones de páginas en un periodo de tiempo (30 min) la siguiente petición constituirá el inicio de una nueva visita.

Navegador Único:

Total de combinaciones únicas de una dirección IP y un identificador adicional. Los medios pueden utilizar cookies o el Identificador de Alta de registro.

Duración Página Vista:

Tiempo acumulado en segundos de todas las páginas vistas (en visitas de dos o más páginas vistas), dividido por el número total de páginas vistas.

Duración Visita:

Tiempo en segundos de todas las visitas de dos o más páginas vistas, dividido por el número total de visitas de dos o más páginas vistas.

Tráfico nacional:

Audiencia/difusión correspondiente a España medida en base a los datos de las direcciones IP registradas por el sistema de medición.

7. Opinión

De OJDinteractiva, la división de INFORMACIÓN Y CONTROL DE PUBLICACIONES S.A.:

Hemos examinado la información facilitada por el editor del medio electrónico para el periodo que comprende la presente certificación.

Nuestro examen se ha realizado de acuerdo con las normas y procedimientos establecidos en las Normas Técnicas para el Control de los Medios Electrónicos de Comunicación.

En nuestra opinión, la presente acta presenta razonablemente la difusión/audiencia registrada por este medio electrónico.

ADVERTENCIA:

El trabajo de OJDinteractiva, la división de INFORMACIÓN Y CONTROL DE PUBLICACIONES S.A (INTROL) se limita a la realización de pruebas para la revisión de los datos de recuento suministrados por el editor con la finalidad de expresar una opinión sobre la razonabilidad de dichos datos de acuerdo con las Normas Técnicas para el control de los MEC.

Por tanto, INTROL no acepta responsabilidad alguna por las inexactitudes o errores que puedan existir en los datos de recuento. Tampoco acepta ninguna responsabilidad por la falsedad en los datos de recuento recibidos del editor, ni por otros datos de medición que no están incluidos en el análisis.

Febrero - 2020

OJDinteractiva