



INFORMACION Y CONTROL DE PUBLICACIONES, S.A.

Velázquez, 46, 1º Drcha - Tel. 91 435 00 32 Fax 91 435 96 05 - 28001 - MADRID
 Entença, 218 Entr. 7 - Tel 93 439 24 18 Fax 93 419 25 34 - 08029 - BARCELONA

Título: DIARIO DE SEVILLA
URL Primaria: http://www.diariodesevilla.es
Editor: Editorial Andaluza de Periódicos Independientes, S.A.
Domicilio: Rioja, 13, 1º
Ciudad: 41001 SEVILLA
Teléfono: 954 50 62 00
Fax: 954 50 62 22
E-mail: Diariodesevilla@diariodesevilla.es
Clasificación: Noticias e Información
Sub-Clasificación: Noticias globales y actualidad

Diario de Sevilla

1. Cifras totales y promedios (Nacional e Internacional)

MES - AÑO	NAVEGADORES UNICOS	VISITAS	PAGINAS
Julio - 2021	6.690.888	14.971.293	26.949.983
PROMEDIO DIARIO	367.701	482.945	869.354
PROMEDIO LUNES-VIERNES	381.341	502.689	904.484
PROMEDIO SABADO-DOMINGO	334.357	434.682	783.481
PAGINAS / VISITAS	1,80		
DURACION MEDIA VISITAS	0:02:50		
DURACION MEDIA PAGINAS	0:03:31		

2. Secciones (Nacional e Internacional)

	PAGINAS	%
HOME	5.350.921	19.86 %
RESTO	21.599.062	80.14 %

3. Por día del mes (Nacional e Internacional)

Día	N. únicos	Visitas	Páginas	Día	N. únicos	Visitas	Páginas	Día	N. únicos	Visitas	Páginas
1	448.069	576.382	1.022.825	11	330.096	422.660	833.848	21	405.099	521.455	922.100
2	326.178	438.661	803.689	12	349.024	464.447	871.887	22	348.502	465.216	824.155
3	293.061	387.456	679.550	13	336.639	467.222	945.606	23	371.249	483.873	905.434
4	348.147	461.336	815.747	14	367.572	488.085	923.227	24	382.667	493.592	885.492
5	451.598	581.523	997.033	15	339.284	462.556	839.220	25	398.088	505.118	938.371
6	393.864	517.775	904.955	16	354.742	479.495	854.736	26	551.354	679.955	1.148.417
7	368.765	499.290	901.417	17	307.456	399.126	683.463	27	473.717	597.772	1.019.623
8	361.094	487.632	908.252	18	373.699	491.103	835.735	28	368.064	477.953	851.317
9	340.442	465.906	869.693	19	408.713	544.234	937.243	29	321.440	424.350	762.104
10	286.514	383.611	728.990	20	404.675	530.425	938.249	30	299.424	404.946	747.468
								31	289.483	368.138	650.137

4. Gráficas (Nacional e Internacional)

4.1 Por día de la semana (promedio)

N. únicos / Visitas (x 100)

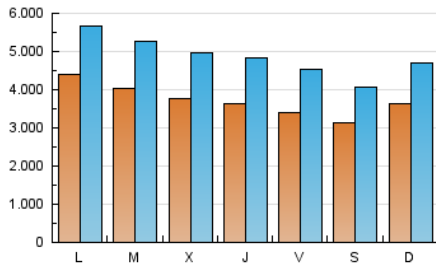

Páginas (x 100)

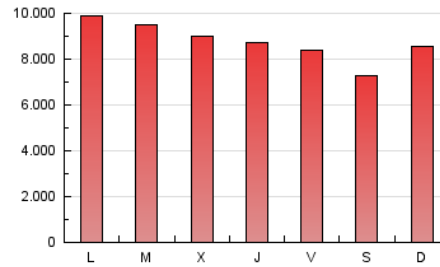

4.2 Por franja horaria (promedio)

Visitas (x 1000)

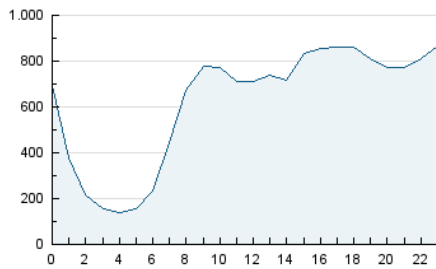

Páginas (x 1000)

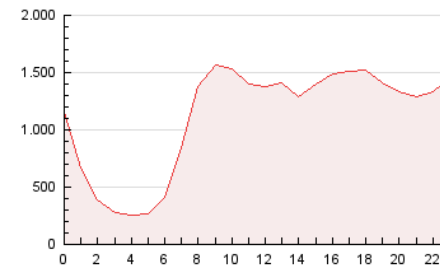

4.3 Por meses

N. únicos / Visitas (x 1000)

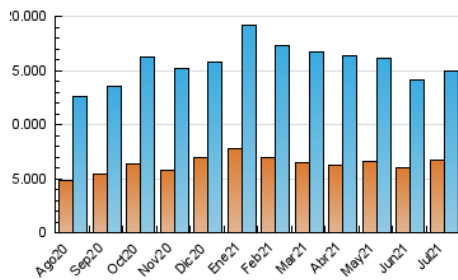

Páginas (x 1000)

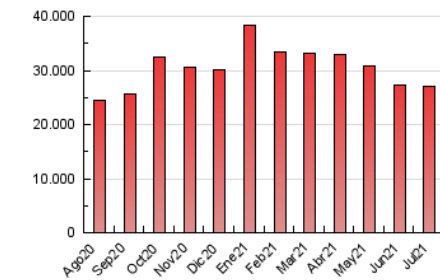



INFORMACION Y CONTROL DE PUBLICACIONES, S.A.

Velázquez, 46, 1º Drcha - Tel. 91 435 00 32 Fax 91 435 96 05 - 28001 - MADRID
Entença, 218 Entr. 7 - Tel 93 439 24 18 Fax 93 419 25 34 - 08029 - BARCELONA

Anexo - Tráfico Nacional

Título: DIARIO DE SEVILLA
URL Primaria: http://www.diariodesevilla.es
Editor: Editorial Andaluza de Periódicos Independientes, S.A.
Domicilio: Rioja, 13, 1º
Ciudad: 41001 SEVILLA
Teléfono: 954 50 62 00
Fax: 954 50 62 22
E-mail: Diariodesevilla@diariodesevilla.es
Clasificación: Noticias e Información
Sub-Clasificación: Noticias globales y actualidad

Diario de Sevilla

1. Cifras totales y promedios (Nacional)

MES - AÑO	NAVEGADORES UNICOS	VISITAS	PAGINAS
Julio - 2021	5.408.755	13.244.752	24.134.444
PROMEDIO DIARIO	319.059	427.250	778.530
PROMEDIO LUNES-VIERNES	331.453	445.239	809.951
PROMEDIO SABADO-DOMINGO	288.763	383.278	701.726
PAGINAS / VISITAS	1,82		
DURACION MEDIA VISITAS	0:02:52		
DURACION MEDIA PAGINAS	0:03:29		

2. Secciones (Nacional)

	PAGINAS	%
HOME	5.192.572	21.52 %
RESTO	18.941.872	78.48 %

3. Por día del mes (Nacional)

Día	N. únicos	Visitas	Páginas	Día	N. únicos	Visitas	Páginas	Día	N. únicos	Visitas	Páginas
1	379.481	501.372	895.426	11	295.183	384.993	767.726	21	338.714	446.549	806.155
2	273.399	379.067	699.320	12	308.899	418.002	794.481	22	286.138	393.710	716.344
3	245.847	333.583	592.737	13	294.926	415.878	860.373	23	306.997	408.848	789.441
4	298.621	404.660	724.041	14	315.895	427.710	825.313	24	320.600	422.387	779.982
5	382.629	508.562	872.091	15	288.911	406.750	748.809	25	340.236	438.532	838.113
6	347.346	462.822	809.212	16	294.834	407.627	743.362	26	500.844	620.203	1.051.293
7	328.033	452.961	819.143	17	246.207	332.646	582.221	27	427.793	543.997	928.555
8	326.535	447.750	837.555	18	333.826	445.521	764.660	28	322.666	427.492	769.888
9	308.782	426.865	797.493	19	348.568	472.546	826.728	29	287.383	384.558	697.962
10	254.297	346.698	663.548	20	351.863	470.449	842.049	30	271.327	371.530	687.918
								31	264.048	340.484	602.505

4. Gráficas (Nacional)

4.1 Por día de la semana (promedio)

N. únicos / Visitas (x 100)

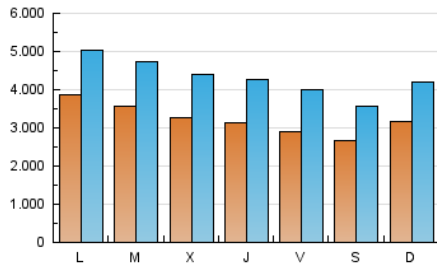

Páginas (x 100)

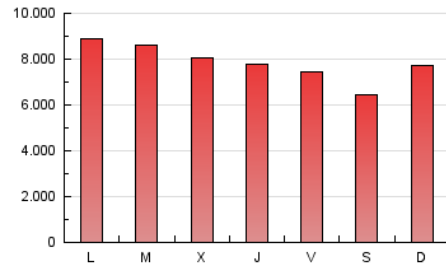

4.2 Por franja horaria (promedio)

Visitas (x 1000)

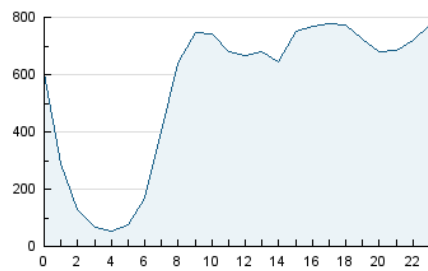

Páginas (x 1000)

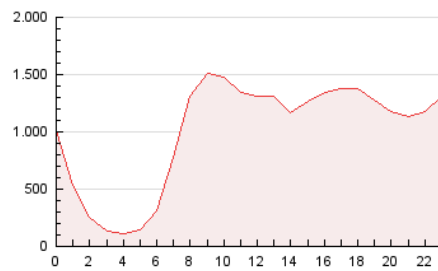

4.3 Por meses

N. únicos / Visitas (x 1000)

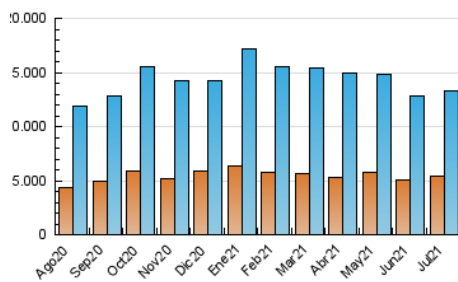

Páginas (x 1000)

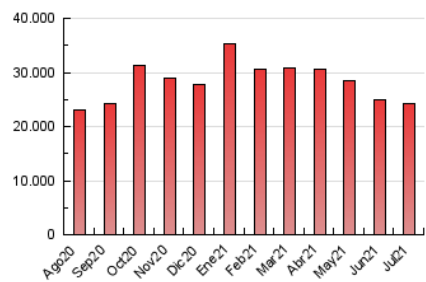

5. Observaciones

Este Medio Electrónico de Comunicación ha sido medido por la herramienta Google Analytics de Google

6. Definiciones básicas (Para más información ver Normas Técnicas para el Control de los Medios Electrónicos de Comunicación)

Página Vista:

Conjunto de ficheros enviado a un usuario como resultado de una petición del mismo recibida por el servidor. Cuando la página está formada por varios marcos (frames), el conjunto de los mismos tendrá, a efectos de cómputo, la consideración de una página unitaria.

Visita:

Una secuencia ininterrumpida de páginas servidas a un usuario válido. Si dicho usuario no realiza peticiones de páginas en un periodo de tiempo (30 min) la siguiente petición constituirá el inicio de una nueva visita.

Navegador Único:

Total de combinaciones únicas de una dirección IP y un identificador adicional. Los medios pueden utilizar cookies o el Identificador de Alta de registro.

Duración Página Vista:

Tiempo acumulado en segundos de todas las páginas vistas (en visitas de dos o más páginas vistas), dividido por el número total de páginas vistas.

Duración Visita:

Tiempo en segundos de todas las visitas de dos o más páginas vistas, dividido por el número total de visitas de dos o más páginas vistas.

Tráfico nacional:

Audiencia/difusión correspondiente a España medida en base a los datos de las direcciones IP registradas por el sistema de medición.

7. Opinión

De OJDinteractiva, la división de INFORMACIÓN Y CONTROL DE PUBLICACIONES S.A.:

Hemos examinado la información facilitada por el editor del medio electrónico para el periodo que comprende la presente certificación.

Nuestro examen se ha realizado de acuerdo con las normas y procedimientos establecidos en las Normas Técnicas para el Control de los Medios Electrónicos de Comunicación.

En nuestra opinión, la presente acta presenta razonablemente la difusión/audiencia registrada por este medio electrónico.

ADVERTENCIA:

El trabajo de OJDinteractiva, la división de INFORMACIÓN Y CONTROL DE PUBLICACIONES S.A (INTROL) se limita a la realización de pruebas para la revisión de los datos de recuento suministrados por el editor con la finalidad de expresar una opinión sobre la razonabilidad de dichos datos de acuerdo con las Normas Técnicas para el control de los MEC.

Por tanto, INTROL no acepta responsabilidad alguna por las inexactitudes o errores que puedan existir en los datos de recuento. Tampoco acepta ninguna responsabilidad por la falsedad en los datos de recuento recibidos del editor, ni por otros datos de medición que no están incluidos en el análisis.

Agosto - 2021

OJDinteractiva