



INFORMACION Y CONTROL DE PUBLICACIONES, S.A.

Velázquez, 46, 1º Drcha - Tel. 91 435 00 32 Fax 91 435 96 05 - 28001 - MADRID
 Entença, 218 Entr. 7 - Tel 93 439 24 18 Fax 93 419 25 34 - 08029 - BARCELONA

Título: DIARIO DE SEVILLA
URL Primaria: http://www.diariodesevilla.es
Editor: Editorial Andaluza de Periódicos Independientes, S.A.
Domicilio: Rioja, 13, 1º
Ciudad: 41001 SEVILLA
Teléfono: 954 50 62 00
Fax: 954 50 62 22
E-mail: Diariodesevilla@diariodesevilla.es
Clasificación: Noticias e Información
Sub-Clasificación: Noticias globales y actualidad

Joly digital
diariodesevilla.es

1. Cifras totales y promedios (Nacional e Internacional)

MES - AÑO	NAVEGADORES UNICOS	VISITAS	PAGINAS
Mayo - 2020	6.267.981	17.501.734	35.409.198
PROMEDIO DIARIO	384.428	564.572	1.142.232
PROMEDIO LUNES-VIERNES	406.234	593.252	1.146.657
PROMEDIO SABADO-DOMINGO	338.635	504.344	1.132.940
PAGINAS / VISITAS	2,02		
DURACION MEDIA VISITAS	0:03:19		
DURACION MEDIA PAGINAS	0:03:14		

2. Secciones (Nacional e Internacional)

	PAGINAS	%
HOME	6.738.403	19.03 %
RESTO	28.670.795	80.97 %

3. Por día del mes (Nacional e Internacional)

Día	N. únicos	Visitas	Páginas	Día	N. únicos	Visitas	Páginas	Día	N. únicos	Visitas	Páginas
1	319.526	491.445	1.036.895	11	445.274	655.957	1.317.987	21	791.232	1.044.753	1.727.603
2	309.115	483.063	1.436.554	12	396.743	593.671	1.143.124	22	470.713	683.670	1.320.320
3	285.047	452.112	1.852.019	13	361.257	534.187	1.024.463	23	343.493	493.369	904.117
4	292.879	446.299	1.120.293	14	361.709	538.517	1.099.249	24	328.007	500.975	883.869
5	310.812	465.886	1.023.496	15	370.638	554.252	1.107.665	25	316.381	498.277	1.042.301
6	602.773	829.736	1.441.972	16	345.511	504.123	1.014.198	26	326.386	485.991	1.030.897
7	456.128	678.373	1.267.592	17	350.173	511.024	962.668	27	309.359	452.861	912.398
8	418.588	608.697	1.180.292	18	436.708	639.859	1.139.325	28	264.534	421.448	845.394
9	472.146	651.925	1.518.519	19	512.785	712.937	1.226.722	29	246.118	397.400	793.922
10	384.212	567.987	1.131.151	20	520.380	724.076	1.277.884	30	275.733	425.650	783.833
								31	292.917	453.214	842.476

4. Gráficas (Nacional e Internacional)

4.1 Por día de la semana (promedio)

N. únicos / Visitas (x 100)

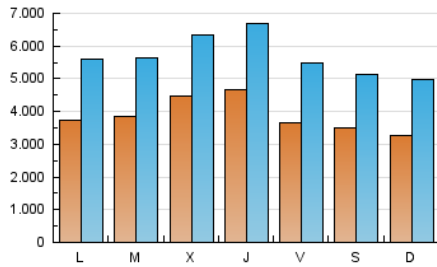

Páginas (x 100)

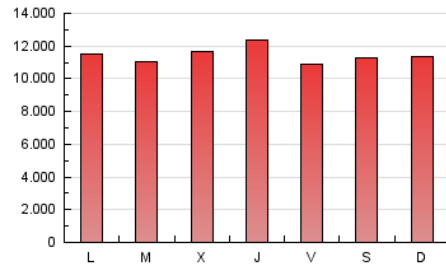

4.2 Por franja horaria (promedio)

Visitas (x 1000)

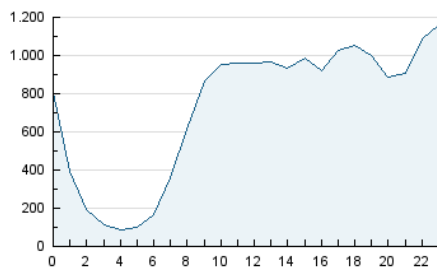

Páginas (x 1000)

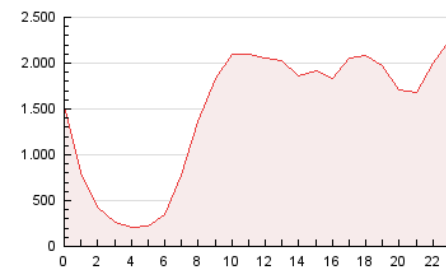

4.3 Por meses

N. únicos / Visitas (x 1000)

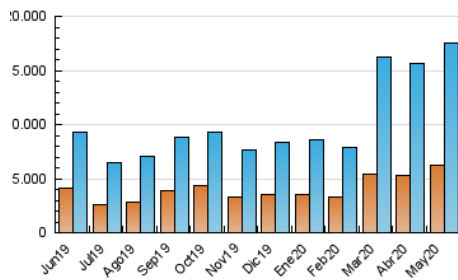

Páginas (x 1000)

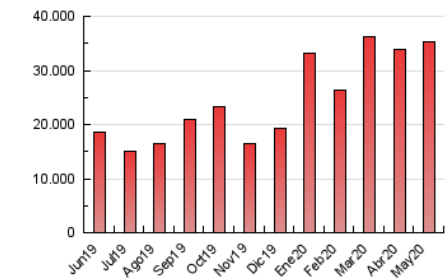



INFORMACION Y CONTROL DE PUBLICACIONES, S.A.

Velázquez, 46, 1º Drcha - Tel. 91 435 00 32 Fax 91 435 96 05 - 28001 - MADRID
Entença, 218 Entr. 7 - Tel 93 439 24 18 Fax 93 419 25 34 - 08029 - BARCELONA

Anexo - Tráfico Nacional

Título: DIARIO DE SEVILLA
URL Primaria: http://www.diariodesevilla.es
Editor: Editorial Andaluza de Periódicos Independientes, S.A.
Domicilio: Rioja, 13, 1º
Ciudad: 41001 SEVILLA
Teléfono: 954 50 62 00
Fax: 954 50 62 22
E-mail: Diariodesevilla@diariodesevilla.es
Clasificación: Noticias e Información
Sub-Clasificación: Noticias globales y actualidad

Joly digital
diariodesevilla.es

1. Cifras totales y promedios (Nacional)

MES - AÑO	NAVEGADORES UNICOS	VISITAS	PAGINAS
Mayo - 2020	5.805.711	16.847.820	34.088.484
PROMEDIO DIARIO	366.730	543.478	1.099.629
PROMEDIO LUNES-VIERNES	387.387	571.017	1.101.687
PROMEDIO SABADO-DOMINGO	323.350	485.647	1.095.305
PAGINAS / VISITAS	2,02		
DURACION MEDIA VISITAS	0:03:13		
DURACION MEDIA PAGINAS	0:03:09		

2. Secciones (Nacional)

	PAGINAS	%
HOME	6.572.164	19.28 %
RESTO	27.516.320	80.72 %

3. Por día del mes (Nacional)

Día	N. únicos	Visitas	Páginas	Día	N. únicos	Visitas	Páginas	Día	N. únicos	Visitas	Páginas
1	307.924	476.131	1.004.604	11	426.576	633.169	1.268.981	21	764.676	1.013.249	1.666.925
2	298.385	468.953	1.401.176	12	377.381	570.446	1.094.438	22	449.669	659.785	1.268.095
3	274.782	437.665	1.812.503	13	338.815	508.382	975.178	23	327.789	474.837	867.937
4	280.972	432.570	1.087.683	14	337.379	509.837	1.047.215	24	312.815	482.786	848.527
5	294.255	446.551	985.205	15	353.939	533.102	1.063.517	25	298.471	476.600	998.086
6	580.976	806.988	1.398.535	16	328.060	483.220	971.854	26	307.889	463.125	983.509
7	436.256	655.680	1.223.876	17	332.530	490.354	924.245	27	292.702	433.255	873.221
8	397.342	586.876	1.139.410	18	417.588	616.640	1.092.660	28	250.143	402.665	806.136
9	450.493	627.857	1.474.800	19	493.075	688.417	1.175.920	29	232.320	380.010	756.925
10	367.891	547.524	1.093.092	20	496.772	697.877	1.225.316	30	263.198	408.800	751.163
								31	277.556	434.469	807.752

4. Gráficas (Nacional)

4.1 Por día de la semana (promedio)

N. únicos / Visitas (x 100)

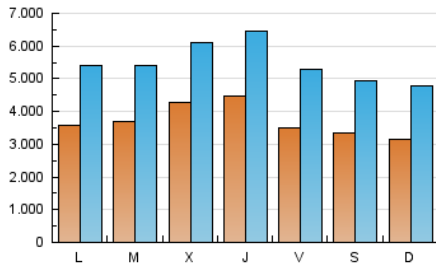

Páginas (x 100)

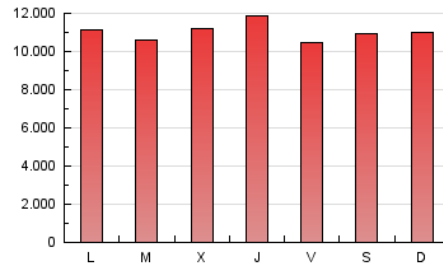

4.2 Por franja horaria (promedio)

Visitas (x 1000)

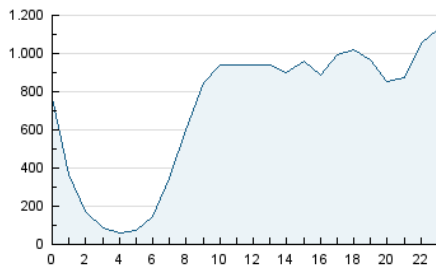

Páginas (x 1000)

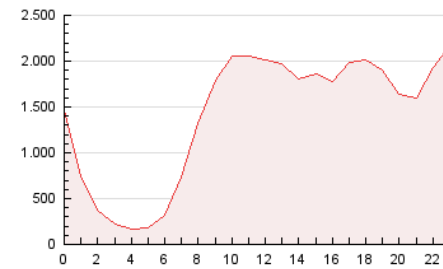

4.3 Por meses

N. únicos / Visitas (x 1000)

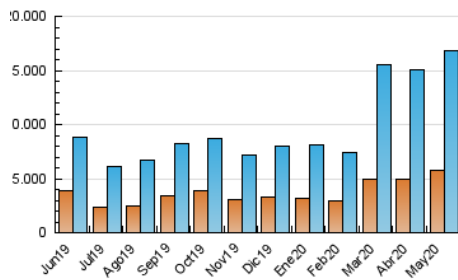

Páginas (x 1000)

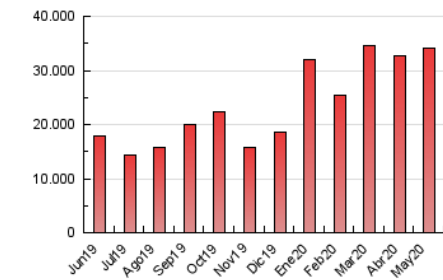

5. Observaciones

Este Medio Electrónico de Comunicación ha sido medido por la herramienta Google Analytics de Google

6. Definiciones básicas (Para más información ver Normas Técnicas para el Control de los Medios Electrónicos de Comunicación)

Página Vista:

Conjunto de ficheros enviado a un usuario como resultado de una petición del mismo recibida por el servidor. Cuando la página está formada por varios marcos (frames), el conjunto de los mismos tendrá, a efectos de cómputo, la consideración de una página unitaria.

Visita:

Una secuencia ininterrumpida de páginas servidas a un usuario válido. Si dicho usuario no realiza peticiones de páginas en un periodo de tiempo (30 min) la siguiente petición constituirá el inicio de una nueva visita.

Navegador Único:

Total de combinaciones únicas de una dirección IP y un identificador adicional. Los medios pueden utilizar cookies o el Identificador de Alta de registro.

Duración Página Vista:

Tiempo acumulado en segundos de todas las páginas vistas (en visitas de dos o más páginas vistas), dividido por el número total de páginas vistas.

Duración Visita:

Tiempo en segundos de todas las visitas de dos o más páginas vistas, dividido por el número total de visitas de dos o más páginas vistas.

Tráfico nacional:

Audiencia/difusión correspondiente a España medida en base a los datos de las direcciones IP registradas por el sistema de medición.

7. Opinión

De OJDinteractiva, la división de INFORMACIÓN Y CONTROL DE PUBLICACIONES S.A.:

Hemos examinado la información facilitada por el editor del medio electrónico para el periodo que comprende la presente certificación.

Nuestro examen se ha realizado de acuerdo con las normas y procedimientos establecidos en las Normas Técnicas para el Control de los Medios Electrónicos de Comunicación.

En nuestra opinión, la presente acta presenta razonablemente la difusión/audiencia registrada por este medio electrónico.

ADVERTENCIA:

El trabajo de OJDinteractiva, la división de INFORMACIÓN Y CONTROL DE PUBLICACIONES S.A (INTROL) se limita a la realización de pruebas para la revisión de los datos de recuento suministrados por el editor con la finalidad de expresar una opinión sobre la razonabilidad de dichos datos de acuerdo con las Normas Técnicas para el control de los MEC.

Por tanto, INTROL no acepta responsabilidad alguna por las inexactitudes o errores que puedan existir en los datos de recuento. Tampoco acepta ninguna responsabilidad por la falsedad en los datos de recuento recibidos del editor, ni por otros datos de medición que no están incluidos en el análisis.

Junio - 2020

OJDinteractiva