



INFORMACION Y CONTROL DE PUBLICACIONES, S.A.

Velázquez, 46, 1º Drcha - Tel. 91 435 00 32 Fax 91 435 96 05 - 28001 - MADRID
 Entença, 218 Entr. 7 - Tel 93 439 24 18 Fax 93 419 25 34 - 08029 - BARCELONA

Título: DIARIO DE SEVILLA
URL Primaria: http://www.diariodesevilla.es
Editor: Editorial Andaluza de Periódicos Independientes, S.A.
Domicilio: Rioja, 13, 1º
Ciudad: 41001 SEVILLA
Teléfono: 954 50 62 00
Fax: 954 50 62 22
E-mail: Diariodesevilla@diariodesevilla.es
Clasificación: Noticias e Información
Sub-Clasificación: Noticias globales y actualidad

Diario de Sevilla

1. Cifras totales y promedios (Nacional e Internacional)

MES - AÑO	NAVEGADORES UNICOS	VISITAS	PAGINAS
Enero - 2021	7.724.770	19.152.728	38.423.772
PROMEDIO DIARIO	425.710	617.830	1.239.477
PROMEDIO LUNES-VIERNES	427.006	631.626	1.280.339
PROMEDIO SABADO-DOMINGO	422.987	588.859	1.153.666
PAGINAS / VISITAS	2,01		
DURACION MEDIA VISITAS	0:03:29		
DURACION MEDIA PAGINAS	0:03:27		

2. Secciones (Nacional e Internacional)

	PAGINAS	%
HOME	7.366.522	19.17 %
RESTO	31.057.250	80.83 %

3. Por día del mes (Nacional e Internacional)

Día	N. únicos	Visitas	Páginas	Día	N. únicos	Visitas	Páginas	Día	N. únicos	Visitas	Páginas
1	361.098	479.860	854.744	11	308.872	469.772	1.049.486	21	390.424	605.123	1.240.174
2	420.056	576.005	1.033.471	12	285.620	437.523	1.015.461	22	431.004	654.819	1.287.644
3	436.553	588.413	1.064.603	13	388.366	600.416	1.275.858	23	407.973	591.184	1.182.010
4	343.558	506.399	1.053.103	14	325.247	534.595	1.182.466	24	437.855	625.866	1.320.595
5	320.504	473.095	1.194.820	15	522.191	830.457	1.790.500	25	555.801	806.325	1.517.028
6	470.138	629.142	1.422.731	16	438.919	640.271	1.253.874	26	471.926	691.049	1.338.380
7	373.485	522.629	1.016.709	17	422.811	603.585	1.151.642	27	405.404	622.561	1.244.529
8	724.018	988.088	1.758.300	18	449.434	683.240	1.359.072	28	393.293	586.567	1.145.086
9	465.184	623.364	1.161.579	19	411.290	623.515	1.243.645	29	501.737	706.461	1.330.735
10	458.338	609.580	1.136.987	20	533.720	812.502	1.566.638	30	365.595	505.838	964.829
								31	376.584	524.484	1.267.073

4. Gráficas (Nacional e Internacional)

4.1 Por día de la semana (promedio)

N. únicos / Visitas (x 100)

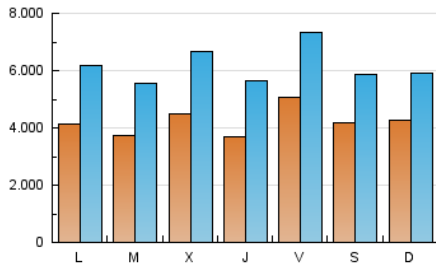

Páginas (x 100)

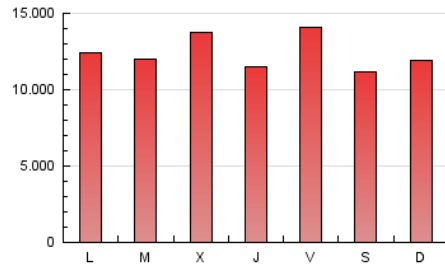

4.2 Por franja horaria (promedio)

Visitas (x 1000)



Páginas (x 1000)

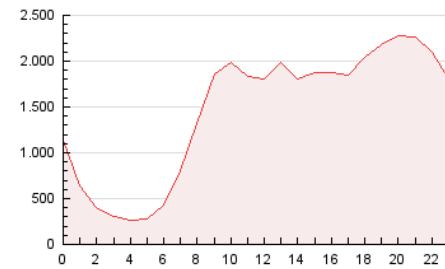

4.3 Por meses

N. únicos / Visitas (x 1000)

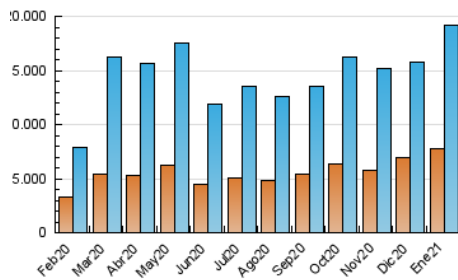

Páginas (x 1000)

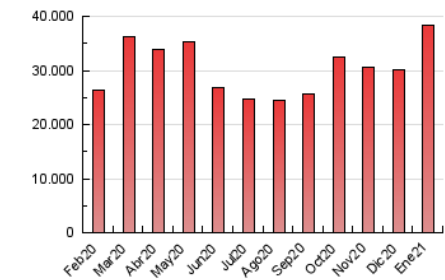



INFORMACION Y CONTROL DE PUBLICACIONES, S.A.

Velázquez, 46, 1º Drcha - Tel. 91 435 00 32 Fax 91 435 96 05 - 28001 - MADRID
 Entença, 218 Entr. 7 - Tel 93 439 24 18 Fax 93 419 25 34 - 08029 - BARCELONA

Anexo - Tráfico Nacional

Título: DIARIO DE SEVILLA
URL Primaria: http://www.diariodesevilla.es
Editor: Editorial Andaluza de Periódicos Independientes, S.A.
Domicilio: Rioja, 13, 1º
Ciudad: 41001 SEVILLA
Teléfono: 954 50 62 00
Fax: 954 50 62 22
E-mail: Diariodesevilla@diariodesevilla.es
Clasificación: Noticias e Información
Sub-Clasificación: Noticias globales y actualidad

Diario de Sevilla

1. Cifras totales y promedios (Nacional)

MES - AÑO	NAVEGADORES UNICOS	VISITAS	PAGINAS
Enero - 2021	6.334.638	17.215.589	35.293.369
PROMEDIO DIARIO	373.298	555.342	1.138.496
PROMEDIO LUNES-VIERNES	373.585	567.674	1.176.202
PROMEDIO SABADO-DOMINGO	372.694	529.444	1.059.313
PAGINAS / VISITAS	2,05		
DURACION MEDIA VISITAS	0:03:33		
DURACION MEDIA PAGINAS	0:03:22		

2. Secciones (Nacional)

	PAGINAS	%
HOME	7.008.206	19.86 %
RESTO	28.285.163	80.14 %

3. Por día del mes (Nacional)

Día	N. únicos	Visitas	Páginas	Día	N. únicos	Visitas	Páginas	Día	N. únicos	Visitas	Páginas
1	320.792	436.154	788.769	11	250.081	401.860	937.729	21	333.449	535.235	1.124.780
2	374.831	523.602	953.654	12	235.024	375.987	914.633	22	385.203	599.889	1.197.010
3	384.868	529.256	974.691	13	332.090	533.969	1.168.873	23	370.197	541.789	1.100.789
4	294.530	447.762	960.033	14	279.367	477.962	1.088.755	24	389.850	568.699	1.226.963
5	269.419	411.841	1.092.238	15	478.930	773.323	1.691.559	25	502.902	741.399	1.410.936
6	424.092	572.438	1.326.548	16	390.021	579.954	1.158.959	26	412.278	620.367	1.223.048
7	324.712	465.666	926.931	17	372.638	543.404	1.057.619	27	344.261	548.577	1.123.859
8	676.423	928.096	1.661.500	18	390.144	612.274	1.245.221	28	334.037	517.964	1.035.784
9	422.118	571.456	1.072.446	19	352.590	556.090	1.135.505	29	444.211	637.389	1.220.931
10	400.542	544.654	1.032.774	20	460.759	726.905	1.425.602	30	301.832	432.257	852.344
								31	320.045	459.371	1.162.886

4. Gráficas (Nacional)

4.1 Por día de la semana (promedio)

N. únicos / Visitas (x 100)

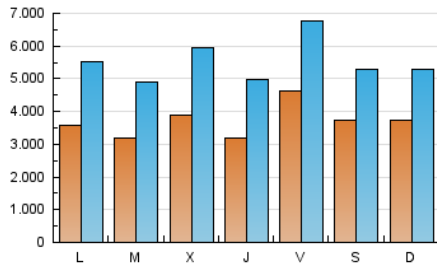

Páginas (x 100)



4.2 Por franja horaria (promedio)

Visitas (x 1000)

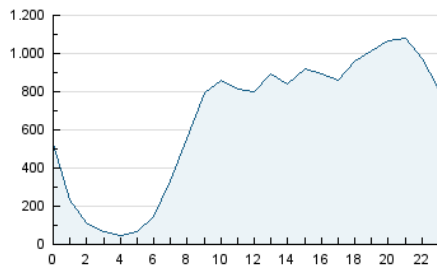

Páginas (x 1000)

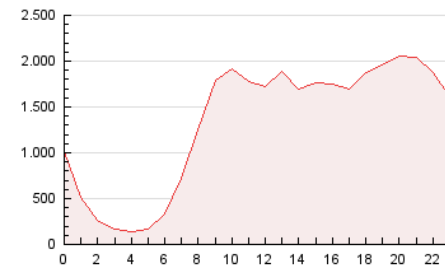

4.3 Por meses

N. únicos / Visitas (x 1000)

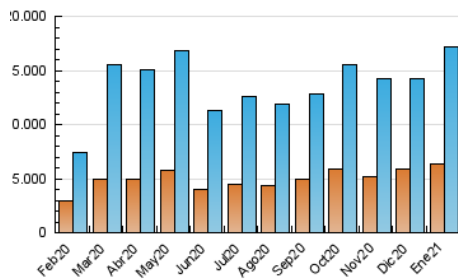

Páginas (x 1000)

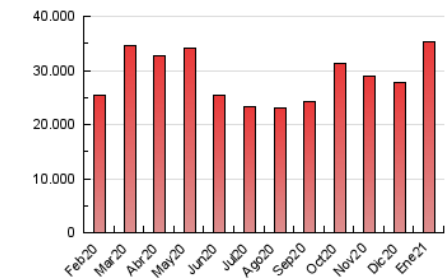

5. Observaciones

Este Medio Electrónico de Comunicación ha sido medido por la herramienta Google Analytics de Google

6. Definiciones básicas (Para más información ver Normas Técnicas para el Control de los Medios Electrónicos de Comunicación)

Página Vista:

Conjunto de ficheros enviado a un usuario como resultado de una petición del mismo recibida por el servidor. Cuando la página está formada por varios marcos (frames), el conjunto de los mismos tendrá, a efectos de cómputo, la consideración de una página unitaria.

Visita:

Una secuencia ininterrumpida de páginas servidas a un usuario válido. Si dicho usuario no realiza peticiones de páginas en un periodo de tiempo (30 min) la siguiente petición constituirá el inicio de una nueva visita.

Navegador Único:

Total de combinaciones únicas de una dirección IP y un identificador adicional. Los medios pueden utilizar cookies o el Identificador de Alta de registro.

Duración Página Vista:

Tiempo acumulado en segundos de todas las páginas vistas (en visitas de dos o más páginas vistas), dividido por el número total de páginas vistas.

Duración Visita:

Tiempo en segundos de todas las visitas de dos o más páginas vistas, dividido por el número total de visitas de dos o más páginas vistas.

Tráfico nacional:

Audiencia/difusión correspondiente a España medida en base a los datos de las direcciones IP registradas por el sistema de medición.

7. Opinión

De OJDinteractiva, la división de INFORMACIÓN Y CONTROL DE PUBLICACIONES S.A.:

Hemos examinado la información facilitada por el editor del medio electrónico para el periodo que comprende la presente certificación.

Nuestro examen se ha realizado de acuerdo con las normas y procedimientos establecidos en las Normas Técnicas para el Control de los Medios Electrónicos de Comunicación.

En nuestra opinión, la presente acta presenta razonablemente la difusión/audiencia registrada por este medio electrónico.

ADVERTENCIA:

El trabajo de OJDinteractiva, la división de INFORMACIÓN Y CONTROL DE PUBLICACIONES S.A (INTROL) se limita a la realización de pruebas para la revisión de los datos de recuento suministrados por el editor con la finalidad de expresar una opinión sobre la razonabilidad de dichos datos de acuerdo con las Normas Técnicas para el control de los MEC.

Por tanto, INTROL no acepta responsabilidad alguna por las inexactitudes o errores que puedan existir en los datos de recuento. Tampoco acepta ninguna responsabilidad por la falsedad en los datos de recuento recibidos del editor, ni por otros datos de medición que no están incluidos en el análisis.

Febrero - 2021

OJDinteractiva