



INFORMACION Y CONTROL DE PUBLICACIONES, S.A.

Velázquez, 46, 1º Drcha - Tel. 91 435 00 32 Fax 91 435 96 05 - 28001 - MADRID
 Entença, 218 Entr. 7 - Tel 93 439 24 18 Fax 93 419 25 34 - 08029 - BARCELONA

Título: CEUTATV.COM
URL Primaria: http://www.ceutatv.com
Editor: Angulo de Ceuta, S.L.
Domicilio: Paseo Alcalde Sánchez Prados, 5, 2-9
Ciudad: 51001 CEUTA
Teléfono:
Fax:
E-mail:
Clasificación: Noticias e Información
Sub-Clasificación: Noticias globales y actualidad



1. Cifras totales y promedios (Nacional e Internacional)

MES - AÑO	NAVEGADORES UNICOS	VISITAS	PAGINAS
Enero - 2019	31.864	58.049	95.823
PROMEDIO DIARIO	1.674	1.873	3.091
PROMEDIO LUNES-VIERNES	1.800	2.016	3.461
PROMEDIO SABADO-DOMINGO	1.313	1.459	2.027
PAGINAS / VISITAS	1,65		
DURACION MEDIA VISITAS	0:00:43		
DURACION MEDIA PAGINAS	0:00:30		

2. Secciones (Nacional e Internacional)

	PAGINAS	%
HOME	8.075	8.43 %
RESTO	87.748	91.57 %

3. Por día del mes (Nacional e Internacional)

Día	N. únicos	Visitas	Páginas	Día	N. únicos	Visitas	Páginas	Día	N. únicos	Visitas	Páginas
1	1.233	1.374	3.226	11	2.932	3.225	7.516	21	1.505	1.680	2.086
2	916	1.014	2.474	12	1.924	2.144	2.465	22	1.152	1.282	1.629
3	765	838	2.082	13	1.875	2.130	2.622	23	3.512	3.985	4.952
4	952	1.079	2.715	14	1.280	1.450	1.852	24	3.973	4.314	5.189
5	756	833	2.082	15	1.217	1.385	1.759	25	2.354	2.578	3.183
6	806	886	2.109	16	1.082	1.210	1.582	26	1.159	1.238	1.471
7	667	740	1.844	17	1.527	1.683	2.116	27	1.311	1.438	1.731
8	3.447	4.161	9.610	18	1.373	1.530	1.949	28	1.624	1.743	2.040
9	2.132	2.373	5.760	19	1.292	1.446	1.846	29	1.648	1.807	2.283
10	3.927	4.456	10.611	20	1.377	1.557	1.886	30	1.184	1.316	1.648
								31	1.001	1.154	1.505

4. Gráficas (Nacional e Internacional)

4.1 Por día de la semana (promedio)

N. únicos / Visitas (x 100)

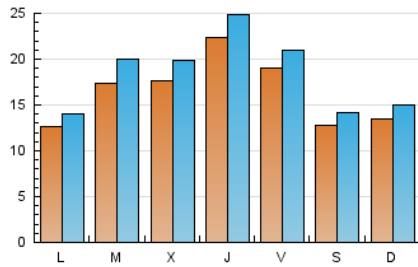

Páginas (x 100)

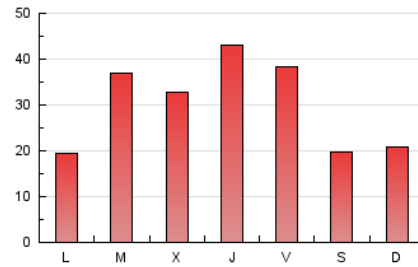

4.2 Por franja horaria (promedio)

Visitas (x 1000)



Páginas (x 1000)

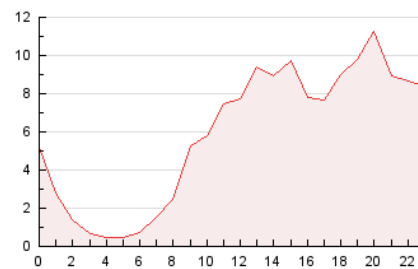

4.3 Por meses

N. únicos / Visitas (x 1000)

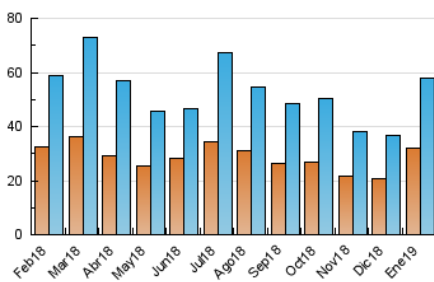

Páginas (x 1000)

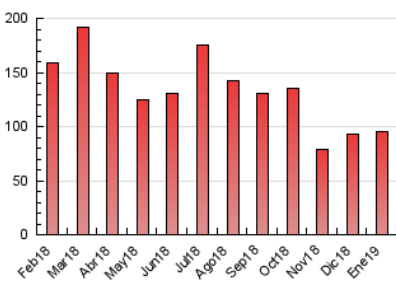



INFORMACION Y CONTROL DE PUBLICACIONES, S.A.

Velázquez, 46, 1º Drcha - Tel. 91 435 00 32 Fax 91 435 96 05 - 28001 - MADRID
Entença, 218 Entr. 7 - Tel 93 439 24 18 Fax 93 419 25 34 - 08029 - BARCELONA

Anexo - Tráfico Nacional

Título: CEUTATV.COM
URL Primaria: http://www.ceutatv.com
Editor: Angulo de Ceuta, S.L.
Domicilio: Paseo Alcalde Sánchez Prados, 5, 2-9
Ciudad: 51001 CEUTA
Teléfono:
Fax:
E-mail:
Clasificación: Noticias e Información
Sub-Clasificación: Noticias globales y actualidad



1. Cifras totales y promedios (Nacional)

MES - AÑO	NAVEGADORES UNICOS	VISITAS	PAGINAS
Enero - 2019	29.215	54.270	86.229
PROMEDIO DIARIO	1.560	1.751	2.782
PROMEDIO LUNES-VIERNES	1.681	1.889	3.099
PROMEDIO SABADO-DOMINGO	1.212	1.352	1.870
PAGINAS / VISITAS	1,59		
DURACION MEDIA VISITAS		0:00:44	
DURACION MEDIA PAGINAS		0:00:30	

2. Secciones (Nacional)

	PAGINAS	%
HOME	7.436	8.62 %
RESTO	78.793	91.38 %

3. Por día del mes (Nacional)

Día	N. únicos	Visitas	Páginas	Día	N. únicos	Visitas	Páginas	Día	N. únicos	Visitas	Páginas
1	1.134	1.268	2.977	11	2.657	2.929	3.419	21	1.374	1.537	1.930
2	849	945	2.276	12	1.763	1.973	2.256	22	1.051	1.174	1.510
3	681	752	1.882	13	1.733	1.968	2.418	23	3.315	3.778	4.712
4	866	987	2.486	14	1.170	1.335	1.723	24	3.838	4.170	5.003
5	692	765	1.874	15	1.134	1.294	1.659	25	2.218	2.438	3.002
6	738	812	1.932	16	1.002	1.126	1.451	26	1.050	1.128	1.328
7	601	671	1.675	17	1.414	1.567	1.955	27	1.220	1.342	1.625
8	3.340	4.042	9.320	18	1.257	1.406	1.807	28	1.480	1.591	1.884
9	2.024	2.260	5.436	19	1.201	1.346	1.737	29	1.546	1.698	2.162
10	3.709	4.224	10.099	20	1.301	1.478	1.792	30	1.089	1.217	1.532
								31	904	1.049	1.367

4. Gráficas (Nacional)

4.1 Por día de la semana (promedio)

N. únicos / Visitas (x 100)

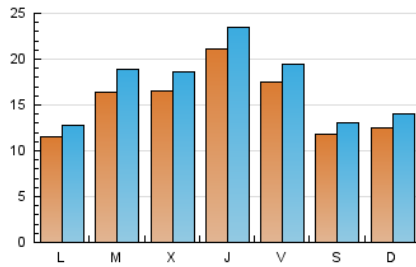

Páginas (x 100)

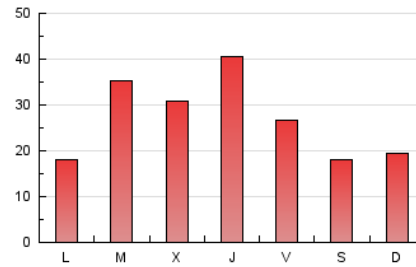

4.2 Por franja horaria (promedio)

Visitas (x 1000)

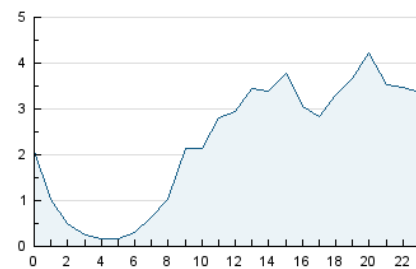

Páginas (x 1000)

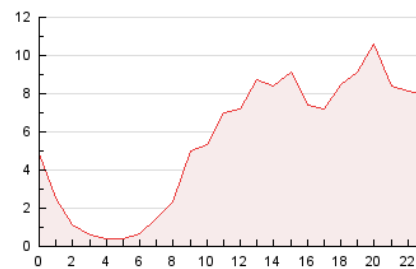

4.3 Por meses

N. únicos / Visitas (x 1000)

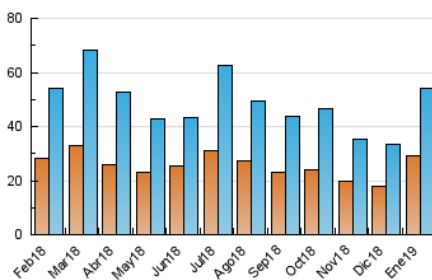

Páginas (x 1000)

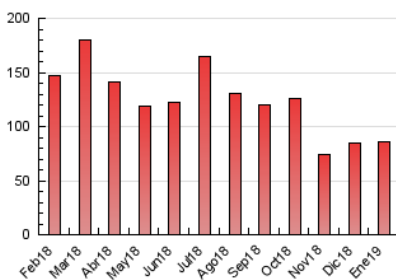

5. Observaciones

Este Medio Electrónico de Comunicación ha sido medido por la herramienta Google Analytics de Google

6. Definiciones básicas (Para más información ver Normas Técnicas para el Control de los Medios Electrónicos de Comunicación)

Página Vista:

Conjunto de ficheros enviado a un usuario como resultado de una petición del mismo recibida por el servidor. Cuando la página está formada por varios marcos (frames), el conjunto de los mismos tendrá, a efectos de cómputo, la consideración de una página unitaria.

Visita:

Una secuencia ininterrumpida de páginas servidas a un usuario válido. Si dicho usuario no realiza peticiones de páginas en un periodo de tiempo (30 min) la siguiente petición constituirá el inicio de una nueva visita.

Navegador Único:

Total de combinaciones únicas de una dirección IP y un identificador adicional. Los medios pueden utilizar cookies o el Identificador de Alta de registro.

Duración Página Vista:

Tiempo acumulado en segundos de todas las páginas vistas (en visitas de dos o más páginas vistas), dividido por el número total de páginas vistas.

Duración Visita:

Tiempo en segundos de todas las visitas de dos o más páginas vistas, dividido por el número total de visitas de dos o más páginas vistas.

Tráfico nacional:

Audiencia/difusión correspondiente a España medida en base a los datos de las direcciones IP registradas por el sistema de medición.

7. Opinión

De OJDinteractiva, la división de INFORMACIÓN Y CONTROL DE PUBLICACIONES S.A.:

Hemos examinado la información facilitada por el editor del medio electrónico para el periodo que comprende la presente certificación. Nuestro examen se ha realizado de acuerdo con las normas y procedimientos establecidos en las Normas Técnicas para el Control de los Medios Electrónicos de Comunicación.

En nuestra opinión, la presente acta presenta razonablemente la difusión/audiencia registrada por este medio electrónico.

ADVERTENCIA:

El trabajo de OJDinteractiva, la división de INFORMACIÓN Y CONTROL DE PUBLICACIONES S.A (INTROL) se limita a la realización de pruebas para la revisión de los datos de recuento suministrados por el editor con la finalidad de expresar una opinión sobre la razonabilidad de dichos datos de acuerdo con las Normas Técnicas para el control de los MEC.

Por tanto, INTROL no acepta responsabilidad alguna por las inexactitudes o errores que puedan existir en los datos de recuento. Tampoco acepta ninguna responsabilidad por la falsedad en los datos de recuento recibidos del editor, ni por otros datos de medición que no están incluidos en el análisis.

Febrero - 2019

OJDinteractiva