



INFORMACION Y CONTROL DE PUBLICACIONES, S.A.

Velázquez, 46, 1º Drcha - Tel. 91 435 00 32 Fax 91 435 96 05 - 28001 - MADRID
 Entença, 218 Entr. 7 - Tel 93 439 24 18 Fax 93 419 25 34 - 08029 - BARCELONA

Título: ELALBACETENSE.ES
URL Primaria: http://www.elalbacetense.es
Editor: Víctor Toledo Navarro
Domicilio: Profesor Macedonio Jiménez, 17, 4ºb
Ciudad: 02006 ALBACETE
Teléfono:
Fax:
E-mail:
Clasificación: Noticias e Información
Sub-Clasificación: Noticias globales y actualidad

EL ALBACETEÑO
 Periódico Local Digital de Albacete

1. Cifras totales y promedios (Nacional e Internacional)

MES - AÑO	NAVEGADORES UNICOS	VISITAS	PAGINAS
Agosto - 2018	10.763	17.213	21.505
PROMEDIO DIARIO	521	555	694
PROMEDIO LUNES-VIERNES	576	617	779
PROMEDIO SABADO-DOMINGO	361	377	447
PAGINAS / VISITAS	1,25		
DURACION MEDIA VISITAS	0:00:37		
DURACION MEDIA PAGINAS	0:02:29		

2. Secciones (Nacional e Internacional)

	PAGINAS	%
HOME	1.078	5.01 %
RESTO	20.427	94.99 %

3. Por día del mes (Nacional e Internacional)

Día	N. únicos	Visitas	Páginas	Día	N. únicos	Visitas	Páginas	Día	N. únicos	Visitas	Páginas
1	720	782	971	11	442	467	527	21	131	142	247
2	869	943	1.158	12	200	219	259	22	488	519	728
3	950	1.025	1.185	13	748	796	1.010	23	355	380	508
4	1.095	1.134	1.293	14	426	446	524	24	600	636	779
5	476	506	586	15	344	357	430	25	249	251	288
6	935	1.034	1.364	16	426	438	536	26	261	267	353
7	780	834	1.074	17	191	197	237	27	542	572	756
8	661	717	898	18	91	97	121	28	625	650	842
9	1.060	1.165	1.360	19	71	76	151	29	426	438	583
10	603	644	777	20	132	137	194	30	385	418	568
								31	856	926	1.198

4. Gráficas (Nacional e Internacional)

4.1 Por día de la semana (promedio)

N. únicos / Visitas (x 100)

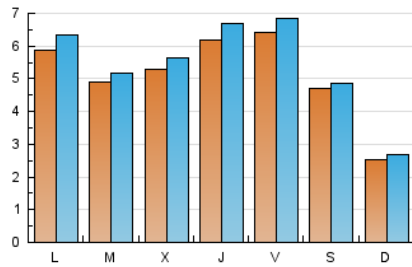

Páginas (x 100)

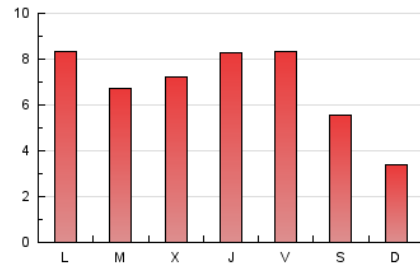

4.2 Por franja horaria (promedio)

Visitas (x 1000)

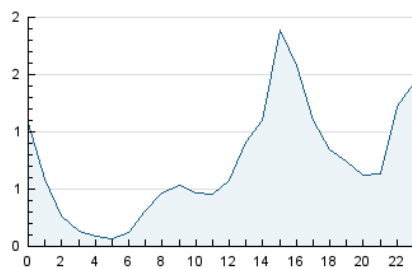

Páginas (x 1000)

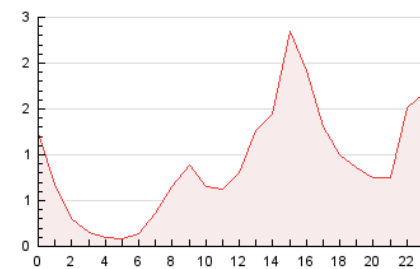

4.3 Por meses

N. únicos / Visitas (x 1000)

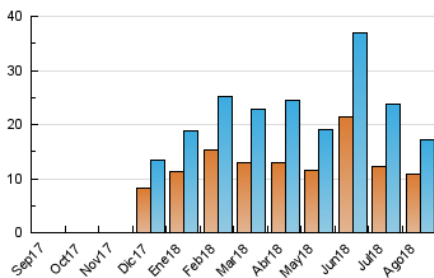

Páginas (x 1000)

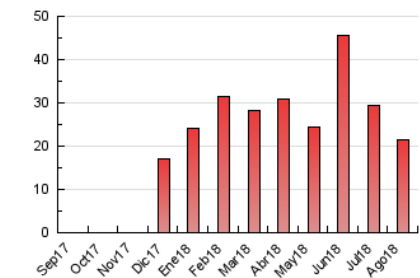



INFORMACION Y CONTROL DE PUBLICACIONES, S.A.

Velázquez, 46, 1º Drcha - Tel. 91 435 00 32 Fax 91 435 96 05 - 28001 - MADRID
 Entença, 218 Entr. 7 - Tel 93 439 24 18 Fax 93 419 25 34 - 08029 - BARCELONA

Anexo - Tráfico Nacional

Título: ELALBACETENSE.ES
URL Primaria: http://www.elalbacetense.es
Editor: Víctor Toledo Navarro
Domicilio: Profesor Macedonio Jiménez, 17, 4ºb
Ciudad: 02006 ALBACETE
Teléfono:
Fax:
E-mail:
Clasificación: Noticias e Información
Sub-Clasificación: Noticias globales y actualidad

EL ALBACETEÑO
 Periódico Local Digital de Albacete

1. Cifras totales y promedios (Nacional)

MES - AÑO	NAVEGADORES UNICOS	VISITAS	PAGINAS
Agosto - 2018	10.191	16.615	20.870
PROMEDIO DIARIO	502	536	673
PROMEDIO LUNES-VIERNES	558	599	761
PROMEDIO SABADO-DOMINGO	340	355	422
PAGINAS / VISITAS	1,26		
DURACION MEDIA VISITAS	0:00:38		
DURACION MEDIA PAGINAS	0:02:28		

2. Secciones (Nacional)

	PAGINAS	%
HOME	1.059	5.07 %
RESTO	19.811	94.93 %

3. Por día del mes (Nacional)

Día	N. únicos	Visitas	Páginas	Día	N. únicos	Visitas	Páginas	Día	N. únicos	Visitas	Páginas
1	703	765	952	11	430	455	515	21	125	136	241
2	848	922	1.136	12	194	212	248	22	467	497	703
3	932	1.007	1.165	13	725	773	987	23	340	365	493
4	1.073	1.112	1.270	14	417	437	513	24	582	618	761
5	367	387	452	15	335	348	419	25	244	246	279
6	884	979	1.308	16	414	426	524	26	250	256	342
7	756	809	1.049	17	187	193	233	27	528	558	742
8	633	688	869	18	89	95	119	28	612	637	829
9	1.034	1.139	1.334	19	69	74	149	29	412	424	569
10	585	626	759	20	124	129	186	30	365	398	548
								31	834	904	1.176

4. Gráficas (Nacional)

4.1 Por día de la semana (promedio)

N. únicos / Visitas (x 100)

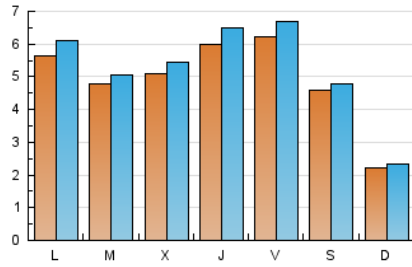

Páginas (x 100)

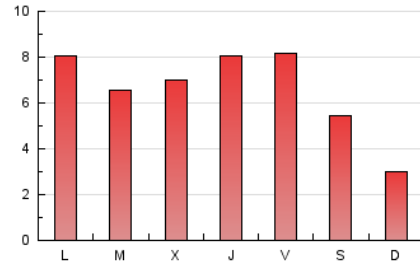

4.2 Por franja horaria (promedio)

Visitas (x 1000)

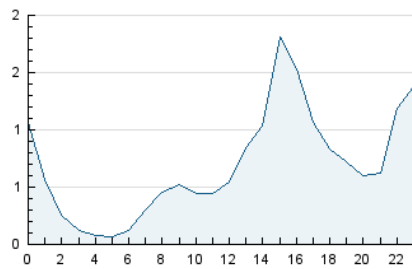

Páginas (x 1000)

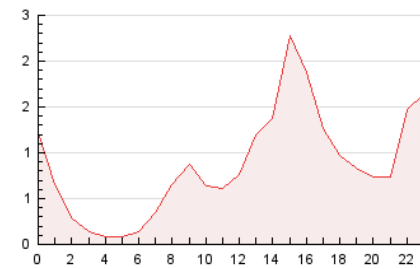

4.3 Por meses

N. únicos / Visitas (x 1000)

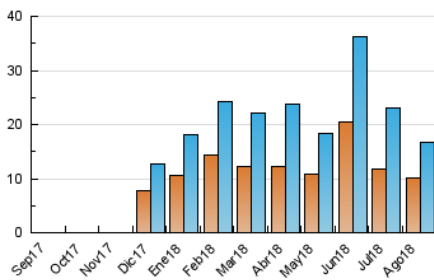

Páginas (x 1000)

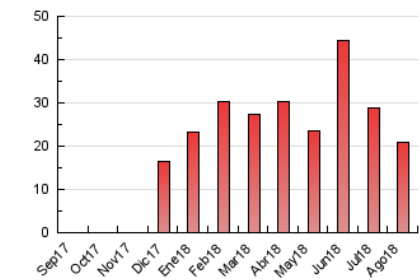

5. Observaciones

Este Medio Electrónico de Comunicación ha sido medido por la herramienta Google Analytics de Google

6. Definiciones básicas (Para más información ver Normas Técnicas para el Control de los Medios Electrónicos de Comunicación)

Página Vista:

Conjunto de ficheros enviado a un usuario como resultado de una petición del mismo recibida por el servidor. Cuando la página está formada por varios marcos (frames), el conjunto de los mismos tendrá, a efectos de cómputo, la consideración de una página unitaria.

Visita:

Una secuencia ininterrumpida de páginas servidas a un usuario válido. Si dicho usuario no realiza peticiones de páginas en un periodo de tiempo (30 min) la siguiente petición constituirá el inicio de una nueva visita.

Navegador Único:

Total de combinaciones únicas de una dirección IP y un identificador adicional. Los medios pueden utilizar cookies o el Identificador de Alta de registro.

Duración Página Vista:

Tiempo acumulado en segundos de todas las páginas vistas (en visitas de dos o más páginas vistas), dividido por el número total de páginas vistas.

Duración Visita:

Tiempo en segundos de todas las visitas de dos o más páginas vistas, dividido por el número total de visitas de dos o más páginas vistas.

Tráfico nacional:

Audiencia/difusión correspondiente a España medida en base a los datos de las direcciones IP registradas por el sistema de medición.

7. Opinión

De OJDinteractiva, la división de INFORMACIÓN Y CONTROL DE PUBLICACIONES S.A.:

Hemos examinado la información facilitada por el editor del medio electrónico para el periodo que comprende la presente certificación.

Nuestro examen se ha realizado de acuerdo con las normas y procedimientos establecidos en las Normas Técnicas para el Control de los Medios Electrónicos de Comunicación.

En nuestra opinión, la presente acta presenta razonablemente la difusión/audiencia registrada por este medio electrónico.

ADVERTENCIA:

El trabajo de OJDinteractiva, la división de INFORMACIÓN Y CONTROL DE PUBLICACIONES S.A (INTROL) se limita a la realización de pruebas para la revisión de los datos de recuento suministrados por el editor con la finalidad de expresar una opinión sobre la razonabilidad de dichos datos de acuerdo con las Normas Técnicas para el control de los MEC.

Por tanto, INTROL no acepta responsabilidad alguna por las inexactitudes o errores que puedan existir en los datos de recuento. Tampoco acepta ninguna responsabilidad por la falsedad en los datos de recuento recibidos del editor, ni por otros datos de medición que no están incluidos en el análisis.

Septiembre - 2018

OJDinteractiva