



INFORMACION Y CONTROL DE PUBLICACIONES, S.A.

Velázquez, 46, 1º Drcha - Tel. 91 435 00 32 Fax 91 435 96 05 - 28001 - MADRID
 Entença, 218 Entr. 7 - Tel 93 439 24 18 Fax 93 419 25 34 - 08029 - BARCELONA

Título: ELALBACETENSE.ES
URL Primaria: http://www.elalbacetense.es
Editor: Víctor Toledo Navarro
Domicilio: Profesor Macedonio Jiménez, 17, 4ºb
Ciudad: 02006 ALBACETE
Teléfono:
Fax:
E-mail:
Clasificación: Noticias e Información
Sub-Clasificación: Noticias globales y actualidad

EL ALBACETEÑO
 Periódico Local Digital de Albacete

1. Cifras totales y promedios (Nacional e Internacional)

MES - AÑO	NAVEGADORES UNICOS	VISITAS	PAGINAS
Julio - 2019	16.067	28.110	33.780
PROMEDIO DIARIO	829	907	1.090
PROMEDIO LUNES-VIERNES	786	864	1.050
PROMEDIO SABADO-DOMINGO	952	1.031	1.203
PAGINAS / VISITAS	1,20		
DURACION MEDIA VISITAS	0:00:40		
DURACION MEDIA PAGINAS	0:03:18		

2. Secciones (Nacional e Internacional)

	PAGINAS	%
HOME	1.576	4.67 %
RESTO	32.204	95.33 %

3. Por día del mes (Nacional e Internacional)

Día	N. únicos	Visitas	Páginas	Día	N. únicos	Visitas	Páginas	Día	N. únicos	Visitas	Páginas
1	1.545	1.682	2.123	11	1.442	1.583	1.887	21	164	173	241
2	1.416	1.593	1.927	12	1.522	1.670	1.969	22	141	149	195
3	1.146	1.275	1.602	13	2.000	2.170	2.439	23	147	157	249
4	534	585	756	14	1.847	1.925	2.246	24	128	136	184
5	710	762	968	15	1.414	1.548	1.798	25	129	134	191
6	1.663	1.861	2.184	16	996	1.090	1.304	26	85	85	105
7	1.621	1.787	2.117	17	1.262	1.359	1.578	27	76	80	108
8	2.027	2.311	2.763	18	364	388	464	28	87	93	108
9	1.425	1.576	1.892	19	184	188	234	29	126	132	170
10	1.138	1.247	1.521	20	155	158	184	30	123	128	155
								31	82	85	118

4. Gráficas (Nacional e Internacional)

4.1 Por día de la semana (promedio)

N. únicos / Visitas (x 100)

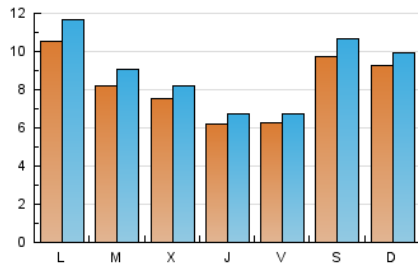

Páginas (x 100)

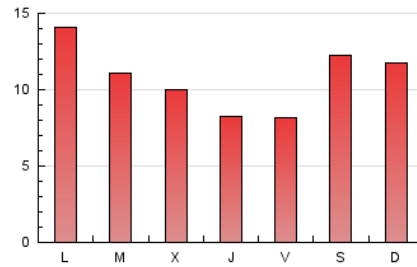

4.2 Por franja horaria (promedio)

Visitas (x 1000)



Páginas (x 1000)

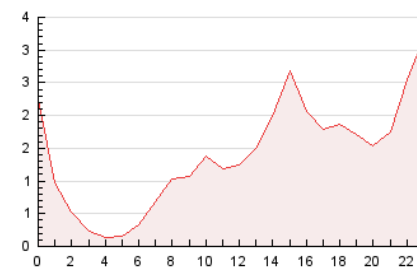

4.3 Por meses

N. únicos / Visitas (x 1000)

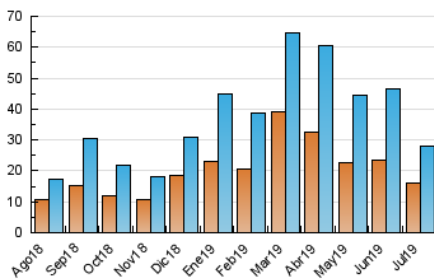

Páginas (x 1000)

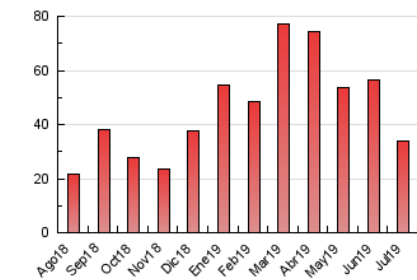



INFORMACION Y CONTROL DE PUBLICACIONES, S.A.

Velázquez, 46, 1º Drcha - Tel. 91 435 00 32 Fax 91 435 96 05 - 28001 - MADRID
 Entença, 218 Entr. 7 - Tel 93 439 24 18 Fax 93 419 25 34 - 08029 - BARCELONA

Anexo - Tráfico Nacional

Título: ELALBACETENSE.ES
URL Primaria: http://www.elalbacetense.es
Editor: Víctor Toledo Navarro
Domicilio: Profesor Macedonio Jiménez, 17, 4ºb
Ciudad: 02006 ALBACETE
Teléfono:
Fax:
E-mail:
Clasificación: Noticias e Información
Sub-Clasificación: Noticias globales y actualidad

EL ALBACETEÑO
 Periódico Local Digital de Albacete

1. Cifras totales y promedios (Nacional)

MES - AÑO	NAVEGADORES UNICOS	VISITAS	PAGINAS
Julio - 2019	15.609	27.546	33.174
PROMEDIO DIARIO	811	889	1.070
PROMEDIO LUNES-VIERNES	768	845	1.030
PROMEDIO SABADO-DOMINGO	936	1.015	1.186
PAGINAS / VISITAS	1,20		
DURACION MEDIA VISITAS		0:00:40	
DURACION MEDIA PAGINAS		0:03:18	

2. Secciones (Nacional)

	PAGINAS	%
HOME	1.554	4.68 %
RESTO	31.620	95.32 %

3. Por día del mes (Nacional)

Día	N. únicos	Visitas	Páginas	Día	N. únicos	Visitas	Páginas	Día	N. únicos	Visitas	Páginas
1	1.518	1.655	2.096	11	1.414	1.554	1.855	21	163	172	240
2	1.392	1.567	1.899	12	1.484	1.632	1.928	22	136	144	190
3	1.121	1.249	1.575	13	1.976	2.144	2.404	23	139	149	238
4	522	572	743	14	1.814	1.892	2.212	24	126	134	180
5	687	739	945	15	1.385	1.517	1.767	25	109	113	170
6	1.636	1.834	2.157	16	963	1.057	1.266	26	80	80	100
7	1.593	1.757	2.085	17	1.249	1.346	1.563	27	75	79	107
8	1.987	2.271	2.723	18	353	377	451	28	83	89	104
9	1.391	1.542	1.854	19	178	182	228	29	123	129	167
10	1.108	1.217	1.490	20	147	150	176	30	116	121	148
								31	79	82	113

4. Gráficas (Nacional)

4.1 Por día de la semana (promedio)

N. únicos / Visitas (x 100)

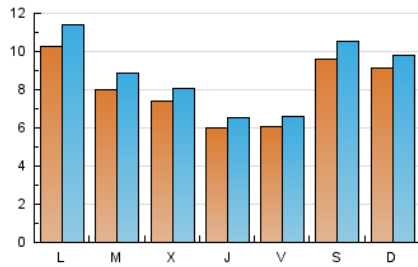

Páginas (x 100)

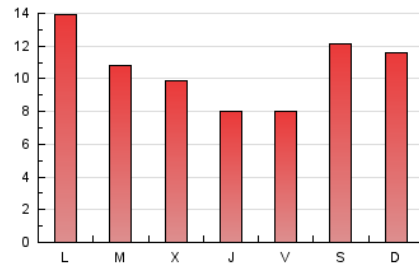

4.2 Por franja horaria (promedio)

Visitas (x 1000)

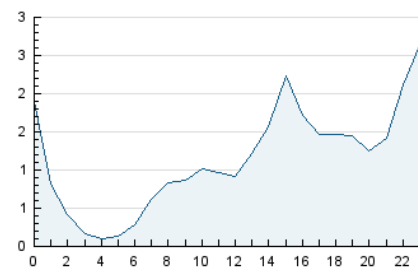

Páginas (x 1000)

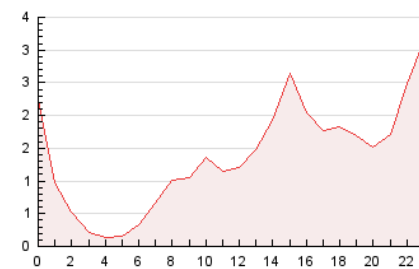

4.3 Por meses

N. únicos / Visitas (x 1000)

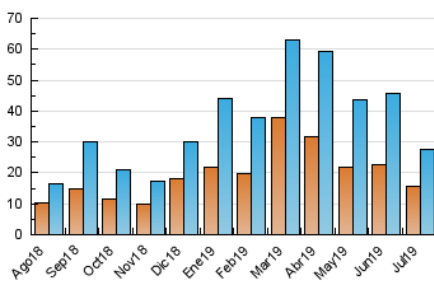

Páginas (x 1000)

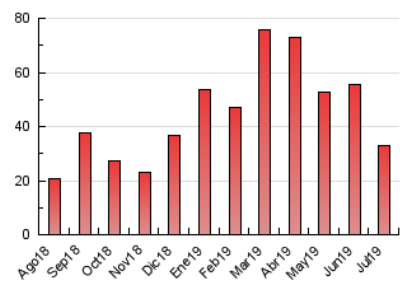

5. Observaciones

Este Medio Electrónico de Comunicación ha sido medido por la herramienta Google Analytics de Google

6. Definiciones básicas (Para más información ver Normas Técnicas para el Control de los Medios Electrónicos de Comunicación)

Página Vista:

Conjunto de ficheros enviado a un usuario como resultado de una petición del mismo recibida por el servidor. Cuando la página está formada por varios marcos (frames), el conjunto de los mismos tendrá, a efectos de cómputo, la consideración de una página unitaria.

Visita:

Una secuencia ininterrumpida de páginas servidas a un usuario válido. Si dicho usuario no realiza peticiones de páginas en un periodo de tiempo (30 min) la siguiente petición constituirá el inicio de una nueva visita.

Navegador Único:

Total de combinaciones únicas de una dirección IP y un identificador adicional. Los medios pueden utilizar cookies o el Identificador de Alta de registro.

Duración Página Vista:

Tiempo acumulado en segundos de todas las páginas vistas (en visitas de dos o más páginas vistas), dividido por el número total de páginas vistas.

Duración Visita:

Tiempo en segundos de todas las visitas de dos o más páginas vistas, dividido por el número total de visitas de dos o más páginas vistas.

Tráfico nacional:

Audiencia/difusión correspondiente a España medida en base a los datos de las direcciones IP registradas por el sistema de medición.

7. Opinión

De OJDinteractiva, la división de INFORMACIÓN Y CONTROL DE PUBLICACIONES S.A.:

Hemos examinado la información facilitada por el editor del medio electrónico para el periodo que comprende la presente certificación.

Nuestro examen se ha realizado de acuerdo con las normas y procedimientos establecidos en las Normas Técnicas para el Control de los Medios Electrónicos de Comunicación.

En nuestra opinión, la presente acta presenta razonablemente la difusión/audiencia registrada por este medio electrónico.

ADVERTENCIA:

El trabajo de OJDinteractiva, la división de INFORMACIÓN Y CONTROL DE PUBLICACIONES S.A (INTROL) se limita a la realización de pruebas para la revisión de los datos de recuento suministrados por el editor con la finalidad de expresar una opinión sobre la razonabilidad de dichos datos de acuerdo con las Normas Técnicas para el control de los MEC.

Por tanto, INTROL no acepta responsabilidad alguna por las inexactitudes o errores que puedan existir en los datos de recuento. Tampoco acepta ninguna responsabilidad por la falsedad en los datos de recuento recibidos del editor, ni por otros datos de medición que no están incluidos en el análisis.

Agosto - 2019

OJDinteractiva