



INFORMACION Y CONTROL DE PUBLICACIONES, S.A.

Velázquez, 46, 1º Drcha - Tel. 91 435 00 32 Fax 91 435 96 05 - 28001 - MADRID
Entença, 218 Entr. 7 - Tel 93 439 24 18 Fax 93 419 25 34 - 08029 - BARCELONA

Título: CONSTRUIBLE.ES
URL Primaria: https://www.construible.es
Editor: Grupo Tecma Red, S.L.
Domicilio: Jorge Juan, 31 - 1º izq. ext
Ciudad: 28001 MADRID
Teléfono: 91 431 21 06
Fax: 91 101 19 33
E-mail:
Clasificación: Noticias e Información
Sub-Clasificación: Noticias de interés especial



1. Cifras totales y promedios (Nacional e Internacional)

MES - AÑO	NAVEGADORES UNICOS	VISITAS	PAGINAS
Mayo - 2019	27.158	35.952	49.716
PROMEDIO DIARIO	1.083	1.160	1.604
PROMEDIO LUNES-VIERNES	1.273	1.364	1.905
PROMEDIO SABADO-DOMINGO	538	572	737
PAGINAS / VISITAS	1,38		
DURACION MEDIA VISITAS	0:01:02		
DURACION MEDIA PAGINAS	0:02:41		

2. Secciones (Nacional e Internacional)

	PAGINAS	%
HOME	1.865	3.75 %
RESTO	47.851	96.25 %

3. Por día del mes (Nacional e Internacional)

Día	N. únicos	Visitas	Páginas	Día	N. únicos	Visitas	Páginas	Día	N. únicos	Visitas	Páginas
1	639	683	1.129	11	515	542	675	21	1.307	1.414	2.032
2	1.316	1.414	1.953	12	521	553	675	22	1.501	1.592	2.201
3	1.194	1.278	1.956	13	1.211	1.309	1.854	23	1.233	1.310	1.854
4	537	584	798	14	1.215	1.314	1.748	24	1.291	1.377	1.842
5	520	559	778	15	1.005	1.080	1.440	25	581	616	858
6	1.251	1.353	1.850	16	1.280	1.395	1.983	26	536	564	691
7	1.364	1.462	2.094	17	1.137	1.219	1.673	27	1.337	1.436	2.042
8	1.524	1.640	2.228	18	557	589	722	28	1.513	1.621	2.213
9	1.423	1.506	2.073	19	533	568	697	29	1.490	1.586	2.150
10	1.200	1.285	1.888	20	1.216	1.291	1.769	30	1.563	1.664	2.311
								31	1.071	1.148	1.539

4. Gráficas (Nacional e Internacional)

4.1 Por día de la semana (promedio)

N. únicos / Visitas (x 100)

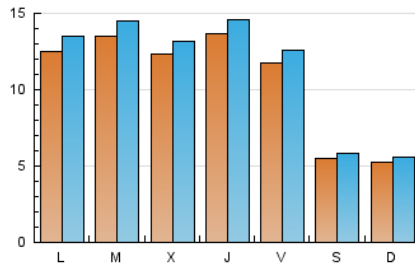

Páginas (x 100)

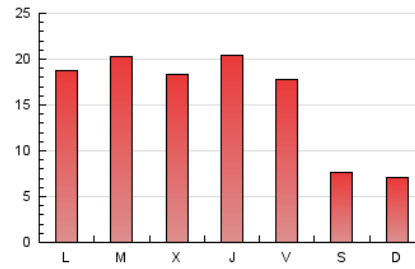

4.2 Por franja horaria (promedio)

Visitas (x 1000)



Páginas (x 1000)



4.3 Por meses

N. únicos / Visitas (x 1000)

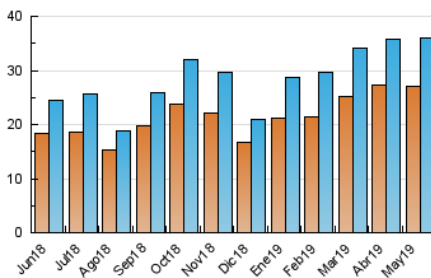

Páginas (x 1000)

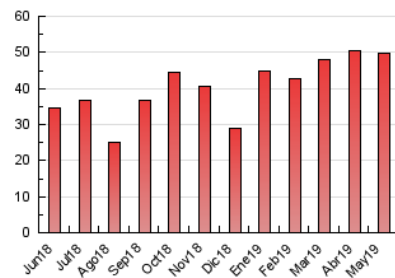



INFORMACION Y CONTROL DE PUBLICACIONES, S.A.

Velázquez, 46, 1º Drcha - Tel. 91 435 00 32 Fax 91 435 96 05 - 28001 - MADRID
 Entença, 218 Entr. 7 - Tel 93 439 24 18 Fax 93 419 25 34 - 08029 - BARCELONA

Anexo - Tráfico Nacional

Título: CONSTRUIBLE.ES
URL Primaria: https://www.construible.es
Editor: Grupo Tecma Red, S.L.
Domicilio: Jorge Juan, 31 - 1º izq. ext
Ciudad: 28001 MADRID
Teléfono: 91 431 21 06
Fax: 91 101 19 33
E-mail:
Clasificación: Noticias e Información
Sub-Clasificación: Noticias de interés especial



1. Cifras totales y promedios (Nacional)

MES - AÑO	NAVEGADORES UNICOS	VISITAS	PAGINAS
Mayo - 2019	18.756	25.945	37.291
PROMEDIO DIARIO	779	837	1.203
PROMEDIO LUNES-VIERNES	920	991	1.442
PROMEDIO SABADO-DOMINGO	371	394	517
PAGINAS / VISITAS	1,44		
DURACION MEDIA VISITAS	0:01:07		
DURACION MEDIA PAGINAS	0:02:33		

2. Secciones (Nacional)

	PAGINAS	%
HOME	1.541	4.13 %
RESTO	35.750	95.87 %

3. Por día del mes (Nacional)

Día	N. únicos	Visitas	Páginas	Día	N. únicos	Visitas	Páginas	Día	N. únicos	Visitas	Páginas
1	483	517	929	11	352	369	462	21	918	992	1.530
2	984	1.059	1.495	12	370	390	479	22	1.155	1.228	1.763
3	834	899	1.483	13	905	992	1.459	23	916	982	1.445
4	367	401	540	14	884	955	1.314	24	942	1.012	1.410
5	351	375	528	15	696	756	1.035	25	411	435	653
6	944	1.025	1.454	16	916	1.002	1.437	26	369	390	485
7	987	1.068	1.619	17	790	853	1.215	27	953	1.027	1.544
8	1.131	1.224	1.741	18	380	397	483	28	1.090	1.173	1.691
9	1.006	1.071	1.549	19	371	398	502	29	1.063	1.138	1.577
10	850	918	1.437	20	861	913	1.328	30	1.096	1.168	1.570
								31	764	818	1.134

4. Gráficas (Nacional)

4.1 Por día de la semana (promedio)

N. únicos / Visitas (x 100)

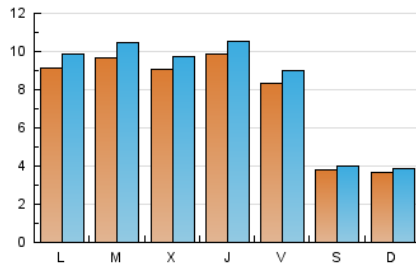

Páginas (x 100)

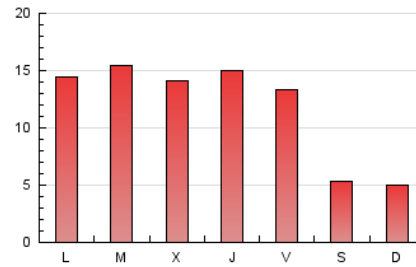

4.2 Por franja horaria (promedio)

Visitas (x 1000)

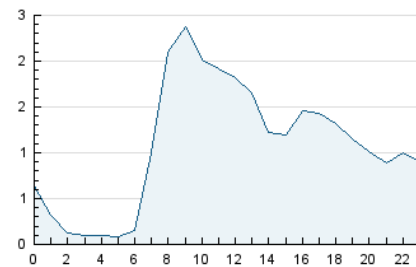

Páginas (x 1000)

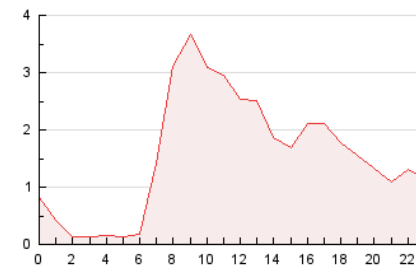

4.3 Por meses

N. únicos / Visitas (x 1000)

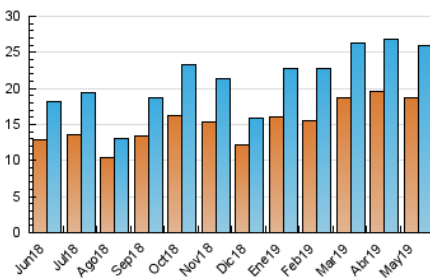

Páginas (x 1000)

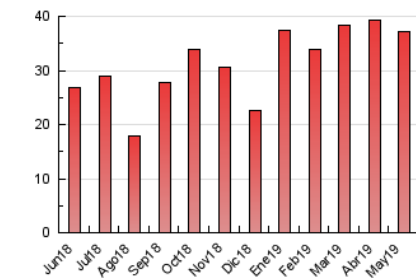

5. Observaciones

Este Medio Electrónico de Comunicación ha sido medido por la herramienta Google Analytics de Google

6. Definiciones básicas (Para más información ver Normas Técnicas para el Control de los Medios Electrónicos de Comunicación)

Página Vista:

Conjunto de ficheros enviado a un usuario como resultado de una petición del mismo recibida por el servidor. Cuando la página está formada por varios marcos (frames), el conjunto de los mismos tendrá, a efectos de cómputo, la consideración de una página unitaria.

Visita:

Una secuencia ininterrumpida de páginas servidas a un usuario válido. Si dicho usuario no realiza peticiones de páginas en un periodo de tiempo (30 min) la siguiente petición constituirá el inicio de una nueva visita.

Navegador Único:

Total de combinaciones únicas de una dirección IP y un identificador adicional. Los medios pueden utilizar cookies o el Identificador de Alta de registro.

Duración Página Vista:

Tiempo acumulado en segundos de todas las páginas vistas (en visitas de dos o más páginas vistas), dividido por el número total de páginas vistas.

Duración Visita:

Tiempo en segundos de todas las visitas de dos o más páginas vistas, dividido por el número total de visitas de dos o más páginas vistas.

Tráfico nacional:

Audiencia/difusión correspondiente a España medida en base a los datos de las direcciones IP registradas por el sistema de medición.

7. Opinión

De OJDinteractiva, la división de INFORMACIÓN Y CONTROL DE PUBLICACIONES S.A.:

Hemos examinado la información facilitada por el editor del medio electrónico para el periodo que comprende la presente certificación.

Nuestro examen se ha realizado de acuerdo con las normas y procedimientos establecidos en las Normas Técnicas para el Control de los Medios Electrónicos de Comunicación.

En nuestra opinión, la presente acta presenta razonablemente la difusión/audiencia registrada por este medio electrónico.

ADVERTENCIA:

El trabajo de OJDinteractiva, la división de INFORMACIÓN Y CONTROL DE PUBLICACIONES S.A (INTROL) se limita a la realización de pruebas para la revisión de los datos de recuento suministrados por el editor con la finalidad de expresar una opinión sobre la razonabilidad de dichos datos de acuerdo con las Normas Técnicas para el control de los MEC.

Por tanto, INTROL no acepta responsabilidad alguna por las inexactitudes o errores que puedan existir en los datos de recuento. Tampoco acepta ninguna responsabilidad por la falsedad en los datos de recuento recibidos del editor, ni por otros datos de medición que no están incluidos en el análisis.

Junio - 2019

OJDinteractiva