



INFORMACION Y CONTROL DE PUBLICACIONES, S.A.

Velázquez, 46, 1º Drcha - Tel. 91 435 00 32 Fax 91 435 96 05 - 28001 - MADRID
 Entença, 218 Entr. 7 - Tel 93 439 24 18 Fax 93 419 25 34 - 08029 - BARCELONA

Título: CONSTRUIBLE.ES
URL Primaria: https://www.construible.es
Editor: Grupo Tecma Red, S.L.
Domicilio: Jorge Juan, 31 - 1º izq. ext
Ciudad: 28001 MADRID
Teléfono: 91 431 21 06
Fax: 91 101 19 33
E-mail:
Clasificación: Noticias e Información
Sub-Clasificación: Noticias de interés especial



1. Cifras totales y promedios (Nacional e Internacional)

MES - AÑO	NAVEGADORES UNICOS	VISITAS	PAGINAS
Abril - 2021	31.073	41.835	57.629
PROMEDIO DIARIO	1.262	1.395	1.921
PROMEDIO LUNES-VIERNES	1.485	1.642	2.289
PROMEDIO SABADO-DOMINGO	650	714	908
PAGINAS / VISITAS	1,38		
DURACION MEDIA VISITAS	0:01:04		
DURACION MEDIA PAGINAS	0:02:50		

2. Secciones (Nacional e Internacional)

	PAGINAS	%
HOME	2.489	4.32 %
RESTO	55.140	95.68 %

3. Por día del mes (Nacional e Internacional)

Día	N. únicos	Visitas	Páginas	Día	N. únicos	Visitas	Páginas	Día	N. únicos	Visitas	Páginas
1	818	922	1.328	11	759	840	1.053	21	1.954	2.135	3.189
2	622	701	863	12	1.591	1.750	2.386	22	1.475	1.623	2.203
3	518	576	722	13	1.558	1.753	2.413	23	1.385	1.522	2.089
4	585	644	802	14	1.717	1.911	2.611	24	655	704	863
5	1.277	1.429	2.018	15	1.583	1.753	2.425	25	684	758	989
6	1.452	1.631	2.368	16	1.353	1.492	2.034	26	2.089	2.277	3.067
7	1.338	1.482	2.112	17	677	740	946	27	2.091	2.303	3.100
8	1.377	1.535	2.134	18	679	747	959	28	1.621	1.776	2.461
9	1.340	1.482	2.135	19	1.468	1.641	2.459	29	1.614	1.801	2.509
10	640	703	931	20	1.585	1.709	2.372	30	1.365	1.495	2.088

4. Gráficas (Nacional e Internacional)

4.1 Por día de la semana (promedio)

N. únicos / Visitas (x 100)

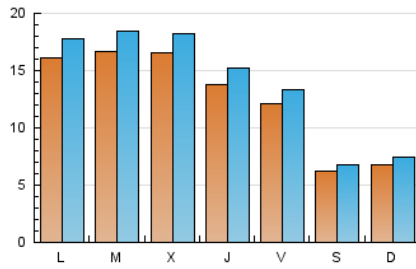

Páginas (x 100)

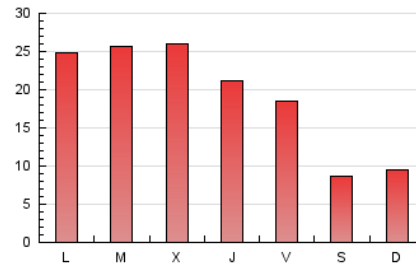

4.2 Por franja horaria (promedio)

Visitas (x 1000)



Páginas (x 1000)



4.3 Por meses

N. únicos / Visitas (x 1000)

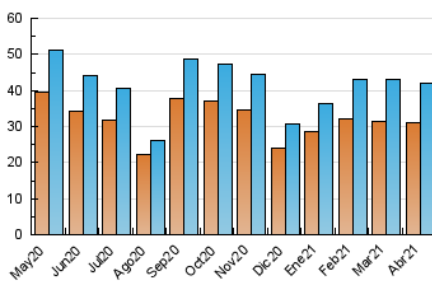

Páginas (x 1000)

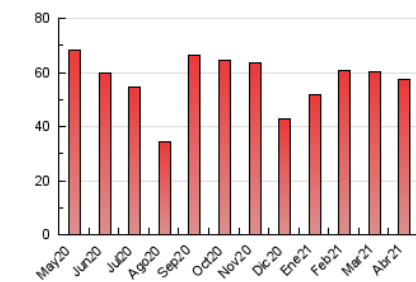



INFORMACION Y CONTROL DE PUBLICACIONES, S.A.

Velázquez, 46, 1º Drcha - Tel. 91 435 00 32 Fax 91 435 96 05 - 28001 - MADRID
 Entença, 218 Entr. 7 - Tel 93 439 24 18 Fax 93 419 25 34 - 08029 - BARCELONA

Anexo - Tráfico Nacional

Título: CONSTRUIBLE.ES
URL Primaria: https://www.construible.es
Editor: Grupo Tecma Red, S.L.
Domicilio: Jorge Juan, 31 - 1º izq. ext
Ciudad: 28001 MADRID
Teléfono: 91 431 21 06
Fax: 91 101 19 33
E-mail:
Clasificación: Noticias e Información
Sub-Clasificación: Noticias de interés especial



1. Cifras totales y promedios (Nacional)

MES - AÑO	NAVEGADORES UNICOS	VISITAS	PAGINAS
Abril - 2021	19.498	27.946	40.410
PROMEDIO DIARIO	835	932	1.347
PROMEDIO LUNES-VIERNES	998	1.115	1.634
PROMEDIO SABADO-DOMINGO	386	428	558
PAGINAS / VISITAS	1,45		
DURACION MEDIA VISITAS	0:01:12		
DURACION MEDIA PAGINAS	0:02:40		

2. Secciones (Nacional)

	PAGINAS	%
HOME	1.984	4.91 %
RESTO	38.426	95.09 %

3. Por día del mes (Nacional)

Día	N. únicos	Visitas	Páginas	Día	N. únicos	Visitas	Páginas	Día	N. únicos	Visitas	Páginas
1	529	593	921	11	509	561	723	21	1.054	1.165	1.724
2	441	505	634	12	1.084	1.207	1.762	22	977	1.096	1.537
3	338	378	488	13	1.068	1.228	1.801	23	799	887	1.306
4	395	434	557	14	1.201	1.359	1.973	24	353	389	500
5	857	973	1.480	15	1.085	1.206	1.743	25	362	403	546
6	990	1.133	1.798	16	901	1.002	1.465	26	1.568	1.706	2.386
7	929	1.037	1.574	17	384	428	560	27	1.493	1.650	2.296
8	903	1.027	1.544	18	389	434	571	28	1.074	1.182	1.721
9	913	1.016	1.514	19	1.000	1.134	1.735	29	1.142	1.288	1.899
10	354	396	515	20	1.093	1.184	1.724	30	864	945	1.413

4. Gráficas (Nacional)

4.1 Por día de la semana (promedio)

N. únicos / Visitas (x 100)

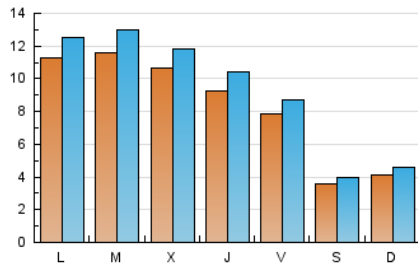

Páginas (x 100)

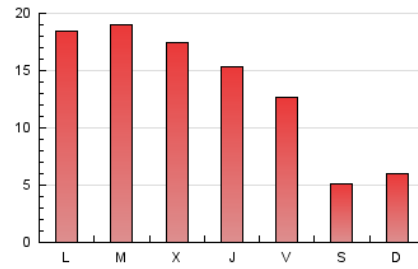

4.2 Por franja horaria (promedio)

Visitas (x 1000)

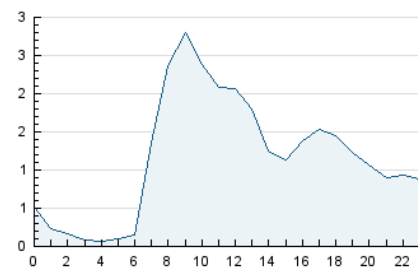

Páginas (x 1000)

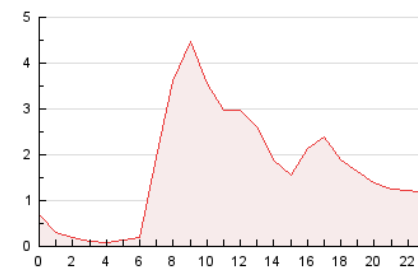

4.3 Por meses

N. únicos / Visitas (x 1000)

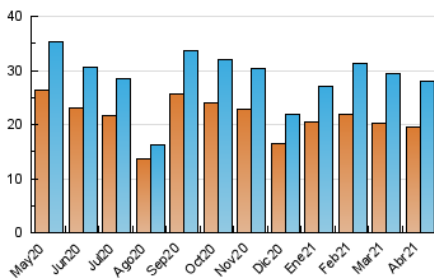

Páginas (x 1000)

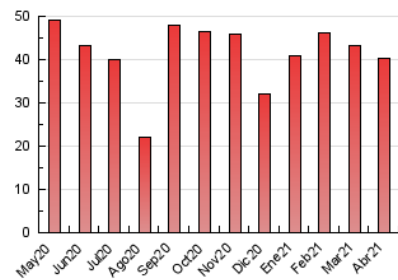

5. Observaciones

Este Medio Electrónico de Comunicación ha sido medido por la herramienta Google Analytics de Google

6. Definiciones básicas (Para más información ver Normas Técnicas para el Control de los Medios Electrónicos de Comunicación)

Página Vista:

Conjunto de ficheros enviado a un usuario como resultado de una petición del mismo recibida por el servidor. Cuando la página está formada por varios marcos (frames), el conjunto de los mismos tendrá, a efectos de cómputo, la consideración de una página unitaria.

Visita:

Una secuencia ininterrumpida de páginas servidas a un usuario válido. Si dicho usuario no realiza peticiones de páginas en un periodo de tiempo (30 min) la siguiente petición constituirá el inicio de una nueva visita.

Navegador Único:

Total de combinaciones únicas de una dirección IP y un identificador adicional. Los medios pueden utilizar cookies o el Identificador de Alta de registro.

Duración Página Vista:

Tiempo acumulado en segundos de todas las páginas vistas (en visitas de dos o más páginas vistas), dividido por el número total de páginas vistas.

Duración Visita:

Tiempo en segundos de todas las visitas de dos o más páginas vistas, dividido por el número total de visitas de dos o más páginas vistas.

Tráfico nacional:

Audiencia/difusión correspondiente a España medida en base a los datos de las direcciones IP registradas por el sistema de medición.

7. Opinión

De OJDinteractiva, la división de INFORMACIÓN Y CONTROL DE PUBLICACIONES S.A.:

Hemos examinado la información facilitada por el editor del medio electrónico para el periodo que comprende la presente certificación.

Nuestro examen se ha realizado de acuerdo con las normas y procedimientos establecidos en las Normas Técnicas para el Control de los Medios Electrónicos de Comunicación.

En nuestra opinión, la presente acta presenta razonablemente la difusión/audiencia registrada por este medio electrónico.

ADVERTENCIA:

El trabajo de OJDinteractiva, la división de INFORMACIÓN Y CONTROL DE PUBLICACIONES S.A (INTROL) se limita a la realización de pruebas para la revisión de los datos de recuento suministrados por el editor con la finalidad de expresar una opinión sobre la razonabilidad de dichos datos de acuerdo con las Normas Técnicas para el control de los MEC.

Por tanto, INTROL no acepta responsabilidad alguna por las inexactitudes o errores que puedan existir en los datos de recuento. Tampoco acepta ninguna responsabilidad por la falsedad en los datos de recuento recibidos del editor, ni por otros datos de medición que no están incluidos en el análisis.

Mayo - 2021

OJDinteractiva