



INFORMACION Y CONTROL DE PUBLICACIONES, S.A.

Velázquez, 46, 1º Drcha - Tel. 91 435 00 32 Fax 91 435 96 05 - 28001 - MADRID
 Entença, 218 Entr. 7 - Tel 93 439 24 18 Fax 93 419 25 34 - 08029 - BARCELONA

Título: CONSTRUIBLE.ES
URL Primaria: https://www.construible.es
Editor: Grupo Tecma Red, S.L.
Domicilio: Jorge Juan, 31 - 1º izq. ext
Ciudad: 28001 MADRID
Teléfono: 91 431 21 06
Fax: 91 101 19 33
E-mail:
Clasificación: Noticias e Información
Sub-Clasificación: Noticias de interés especial



1. Cifras totales y promedios (Nacional e Internacional)

MES - AÑO	NAVEGADORES UNICOS	VISITAS	PAGINAS
Abril - 2018	22.376	31.648	44.346
PROMEDIO DIARIO	970	1.055	1.478
PROMEDIO LUNES-VIERNES	1.192	1.299	1.832
PROMEDIO SABADO-DOMINGO	450	486	654
PAGINAS / VISITAS	1,40		
DURACION MEDIA VISITAS	0:01:13		
DURACION MEDIA PAGINAS	0:03:01		

2. Secciones (Nacional e Internacional)

	PAGINAS	%
HOME	1.798	4.05 %
RESTO	42.548	95.95 %

3. Por día del mes (Nacional e Internacional)

Día	N. únicos	Visitas	Páginas	Día	N. únicos	Visitas	Páginas	Día	N. únicos	Visitas	Páginas
1	303	321	429	11	1.358	1.481	2.129	21	463	502	631
2	926	1.014	1.436	12	1.174	1.286	1.879	22	422	468	572
3	1.145	1.253	1.875	13	1.097	1.199	1.612	23	1.111	1.208	1.690
4	1.195	1.292	1.872	14	444	485	688	24	1.241	1.377	1.952
5	1.088	1.187	1.691	15	466	504	731	25	1.300	1.419	1.958
6	1.298	1.427	1.981	16	1.346	1.463	2.055	26	1.190	1.280	1.812
7	651	695	909	17	1.191	1.301	1.844	27	958	1.046	1.464
8	525	554	823	18	1.402	1.503	2.033	28	384	407	508
9	1.426	1.576	2.194	19	1.249	1.346	1.870	29	394	435	592
10	1.399	1.510	2.095	20	967	1.037	1.390	30	980	1.072	1.631

4. Gráficas (Nacional e Internacional)

4.1 Por día de la semana (promedio)

N. únicos / Visitas (x 100)

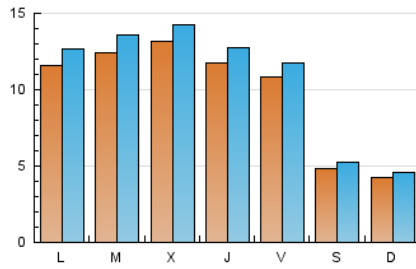

Páginas (x 100)

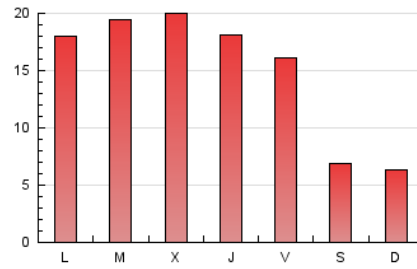

4.2 Por franja horaria (promedio)

Visitas (x 1000)

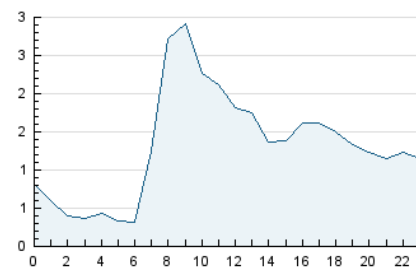

Páginas (x 1000)

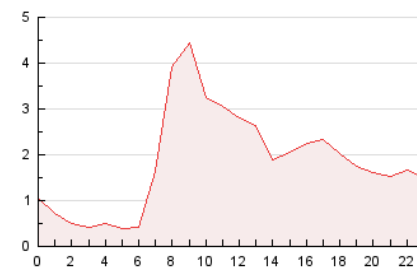

4.3 Por meses

N. únicos / Visitas (x 1000)

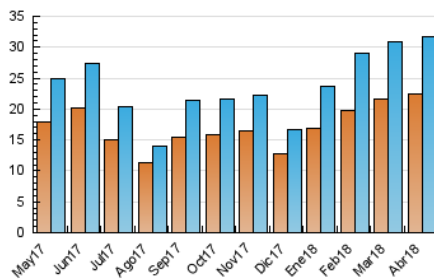

Páginas (x 1000)

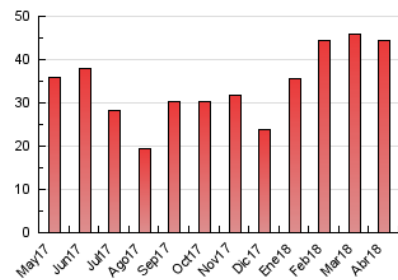



INFORMACION Y CONTROL DE PUBLICACIONES, S.A.

Velázquez, 46, 1º Drcha - Tel. 91 435 00 32 Fax 91 435 96 05 - 28001 - MADRID
 Entença, 218 Entr. 7 - Tel 93 439 24 18 Fax 93 419 25 34 - 08029 - BARCELONA

Anexo - Tráfico Nacional

Título: CONSTRUIBLE.ES
URL Primaria: https://www.construible.es
Editor: Grupo Tecma Red, S.L.
Domicilio: Jorge Juan, 31 - 1º izq. ext
Ciudad: 28001 MADRID
Teléfono: 91 431 21 06
Fax: 91 101 19 33
E-mail:
Clasificación: Noticias e Información
Sub-Clasificación: Noticias de interés especial



1. Cifras totales y promedios (Nacional)

MES - AÑO	NAVEGADORES UNICOS	VISITAS	PAGINAS
Abril - 2018	15.804	23.667	34.546
PROMEDIO DIARIO	720	789	1.152
PROMEDIO LUNES-VIERNES	891	979	1.437
PROMEDIO SABADO-DOMINGO	320	346	486
PAGINAS / VISITAS	1,46		
DURACION MEDIA VISITAS	0:01:22		
DURACION MEDIA PAGINAS	0:02:57		

2. Secciones (Nacional)

	PAGINAS	%
HOME	1.471	4.26 %
RESTO	33.075	95.74 %

3. Por día del mes (Nacional)

Día	N. únicos	Visitas	Páginas	Día	N. únicos	Visitas	Páginas	Día	N. únicos	Visitas	Páginas
1	209	216	300	11	1.017	1.116	1.705	21	321	353	454
2	658	723	1.068	12	871	953	1.421	22	274	307	392
3	858	947	1.473	13	819	906	1.269	23	795	874	1.281
4	940	1.025	1.538	14	302	334	514	24	904	1.019	1.530
5	825	906	1.304	15	346	379	586	25	996	1.095	1.589
6	1.010	1.117	1.581	16	1.027	1.119	1.589	26	879	956	1.431
7	505	539	714	17	867	956	1.413	27	707	773	1.128
8	354	376	604	18	986	1.076	1.504	28	281	294	371
9	1.120	1.254	1.812	19	928	1.010	1.471	29	285	320	443
10	1.073	1.162	1.699	20	711	764	1.063	30	720	798	1.299

4. Gráficas (Nacional)

4.1 Por día de la semana (promedio)

N. únicos / Visitas (x 100)

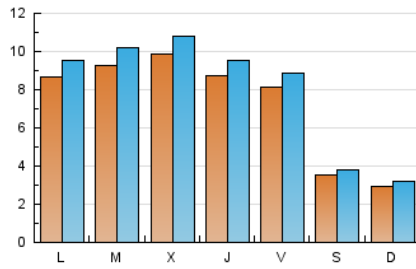

Páginas (x 100)

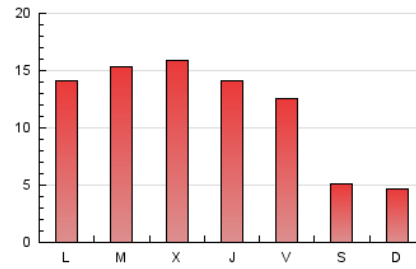

4.2 Por franja horaria (promedio)

Visitas (x 1000)

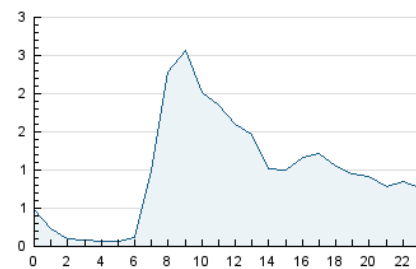

Páginas (x 1000)

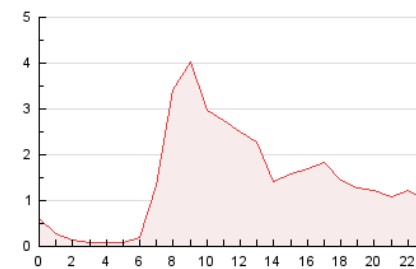

4.3 Por meses

N. únicos / Visitas (x 1000)

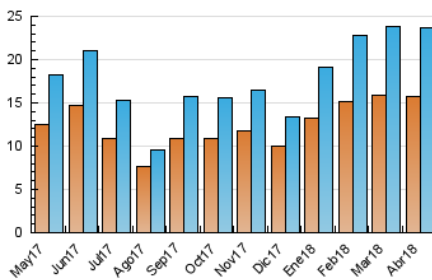

Páginas (x 1000)

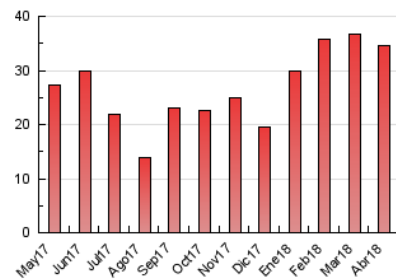

5. Observaciones

Este Medio Electrónico de Comunicación ha sido medido por la herramienta Google Analytics de Google

6. Definiciones básicas (Para más información ver Normas Técnicas para el Control de los Medios Electrónicos de Comunicación)

Página Vista:

Conjunto de ficheros enviado a un usuario como resultado de una petición del mismo recibida por el servidor. Cuando la página está formada por varios marcos (frames), el conjunto de los mismos tendrá, a efectos de cómputo, la consideración de una página unitaria.

Visita:

Una secuencia ininterrumpida de páginas servidas a un usuario válido. Si dicho usuario no realiza peticiones de páginas en un periodo de tiempo (30 min) la siguiente petición constituirá el inicio de una nueva visita.

Navegador Único:

Total de combinaciones únicas de una dirección IP y un identificador adicional. Los medios pueden utilizar cookies o el Identificador de Alta de registro.

Duración Página Vista:

Tiempo acumulado en segundos de todas las páginas vistas (en visitas de dos o más páginas vistas), dividido por el número total de páginas vistas.

Duración Visita:

Tiempo en segundos de todas las visitas de dos o más páginas vistas, dividido por el número total de visitas de dos o más páginas vistas.

Tráfico nacional:

Audiencia/difusión correspondiente a España medida en base a los datos de las direcciones IP registradas por el sistema de medición.

7. Opinión

De OJDinteractiva, la división de INFORMACIÓN Y CONTROL DE PUBLICACIONES S.A.:

Hemos examinado la información facilitada por el editor del medio electrónico para el periodo que comprende la presente certificación.

Nuestro examen se ha realizado de acuerdo con las normas y procedimientos establecidos en las Normas Técnicas para el Control de los Medios Electrónicos de Comunicación.

En nuestra opinión, la presente acta presenta razonablemente la difusión/audiencia registrada por este medio electrónico.

ADVERTENCIA:

El trabajo de OJDinteractiva, la división de INFORMACIÓN Y CONTROL DE PUBLICACIONES S.A (INTROL) se limita a la realización de pruebas para la revisión de los datos de recuento suministrados por el editor con la finalidad de expresar una opinión sobre la razonabilidad de dichos datos de acuerdo con las Normas Técnicas para el control de los MEC.

Por tanto, INTROL no acepta responsabilidad alguna por las inexactitudes o errores que puedan existir en los datos de recuento. Tampoco acepta ninguna responsabilidad por la falsedad en los datos de recuento recibidos del editor, ni por otros datos de medición que no están incluidos en el análisis.

Mayo - 2018

OJDinteractiva