



INFORMACION Y CONTROL DE PUBLICACIONES, S.A.

Velázquez, 46, 1º Drcha - Tel. 91 435 00 32 Fax 91 435 96 05 - 28001 - MADRID
 Entença, 218 Entr. 7 - Tel 93 439 24 18 Fax 93 419 25 34 - 08029 - BARCELONA

Título: CONSTRUIBLE.ES
URL Primaria: https://www.construible.es
Editor: Grupo Tecma Red, S.L.
Domicilio: Jorge Juan, 31 - 1º izq. ext
Ciudad: 28001 MADRID
Teléfono: 91 431 21 06
Fax: 91 101 19 33
E-mail:
Clasificación: Noticias e Información
Sub-Clasificación: Noticias de interés especial



1. Cifras totales y promedios (Nacional e Internacional)

MES - AÑO	NAVEGADORES UNICOS	VISITAS	PAGINAS
Marzo - 2021	31.588	43.235	60.284
PROMEDIO DIARIO	1.263	1.395	1.945
PROMEDIO LUNES-VIERNES	1.480	1.636	2.315
PROMEDIO SABADO-DOMINGO	637	701	880
PAGINAS / VISITAS	1,39		
DURACION MEDIA VISITAS	0:01:03		
DURACION MEDIA PAGINAS	0:02:39		

2. Secciones (Nacional e Internacional)

	PAGINAS	%
HOME	2.926	4.85 %
RESTO	57.358	95.15 %

3. Por día del mes (Nacional e Internacional)

Día	N. únicos	Visitas	Páginas	Día	N. únicos	Visitas	Páginas	Día	N. únicos	Visitas	Páginas
1	1.615	1.751	2.391	11	1.419	1.557	2.243	21	636	691	921
2	1.855	2.062	2.890	12	1.335	1.473	2.092	22	1.590	1.791	2.592
3	1.723	1.902	2.750	13	583	666	805	23	1.675	1.842	2.517
4	1.644	1.800	2.557	14	648	703	883	24	2.007	2.222	3.287
5	1.428	1.555	2.254	15	1.556	1.728	2.423	25	1.663	1.857	2.606
6	763	829	1.049	16	1.701	1.887	2.660	26	1.310	1.450	1.976
7	724	779	983	17	1.588	1.765	2.333	27	572	647	805
8	1.641	1.833	2.639	18	1.395	1.538	2.201	28	557	625	769
9	1.801	1.999	2.904	19	957	1.058	1.397	29	1.408	1.562	2.220
10	265	278	365	20	616	670	822	30	1.319	1.470	2.165
								31	1.151	1.245	1.785

4. Gráficas (Nacional e Internacional)

4.1 Por día de la semana (promedio)

N. únicos / Visitas (x 100)

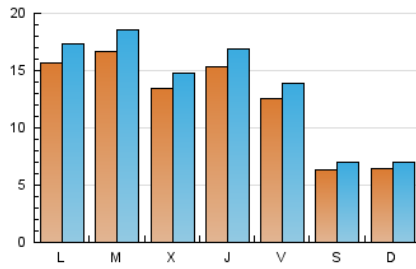

Páginas (x 100)

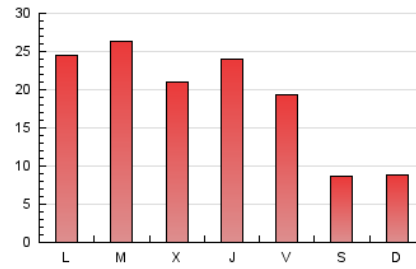

4.2 Por franja horaria (promedio)

Visitas (x 1000)



Páginas (x 1000)

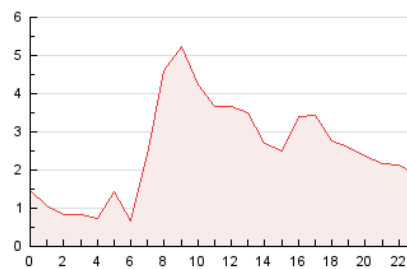

4.3 Por meses

N. únicos / Visitas (x 1000)

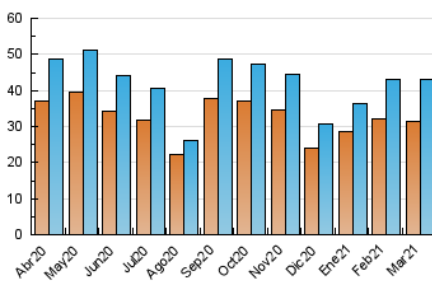

Páginas (x 1000)

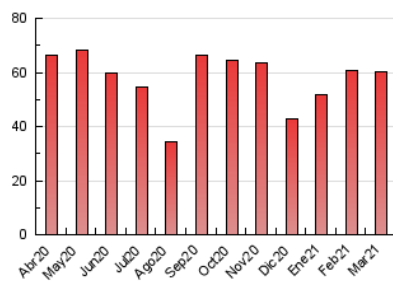



INFORMACION Y CONTROL DE PUBLICACIONES, S.A.

Velázquez, 46, 1º Drcha - Tel. 91 435 00 32 Fax 91 435 96 05 - 28001 - MADRID
 Entença, 218 Entr. 7 - Tel 93 439 24 18 Fax 93 419 25 34 - 08029 - BARCELONA

Anexo - Tráfico Nacional

Título: CONSTRUIBLE.ES
URL Primaria: https://www.construible.es
Editor: Grupo Tecma Red, S.L.
Domicilio: Jorge Juan, 31 - 1º izq. ext
Ciudad: 28001 MADRID
Teléfono: 91 431 21 06
Fax: 91 101 19 33
E-mail:
Clasificación: Noticias e Información
Sub-Clasificación: Noticias de interés especial



1. Cifras totales y promedios (Nacional)

MES - AÑO	NAVEGADORES UNICOS	VISITAS	PAGINAS
Marzo - 2021	20.143	29.347	43.296
PROMEDIO DIARIO	848	947	1.397
PROMEDIO LUNES-VIERNES	1.003	1.121	1.683
PROMEDIO SABADO-DOMINGO	405	445	574
PAGINAS / VISITAS	1,48		
DURACION MEDIA VISITAS	0:01:13		
DURACION MEDIA PAGINAS	0:02:32		

2. Secciones (Nacional)

	PAGINAS	%
HOME	2.398	5.54 %
RESTO	40.898	94.46 %

3. Por día del mes (Nacional)

Día	N. únicos	Visitas	Páginas	Día	N. únicos	Visitas	Páginas	Día	N. únicos	Visitas	Páginas
1	1.150	1.268	1.838	11	910	1.008	1.568	21	442	483	647
2	1.282	1.447	2.179	12	856	970	1.497	22	1.106	1.274	2.005
3	1.205	1.338	1.979	13	342	389	483	23	1.100	1.224	1.785
4	1.107	1.222	1.857	14	446	486	636	24	1.167	1.302	1.904
5	1.001	1.102	1.701	15	1.110	1.242	1.865	25	1.143	1.294	1.924
6	473	519	679	16	1.198	1.335	2.010	26	799	889	1.299
7	498	536	700	17	1.097	1.226	1.648	27	325	361	451
8	1.200	1.355	2.051	18	918	1.031	1.540	28	308	346	434
9	1.278	1.439	2.221	19	634	711	1.002	29	955	1.075	1.668
10	143	150	210	20	403	441	563	30	913	1.025	1.615
								31	793	859	1.337

4. Gráficas (Nacional)

4.1 Por día de la semana (promedio)

N. únicos / Visitas (x 100)

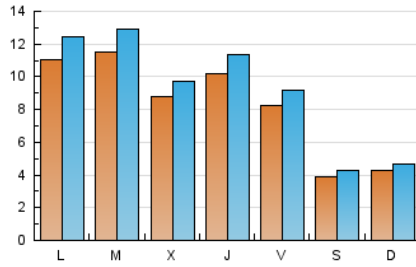

Páginas (x 100)

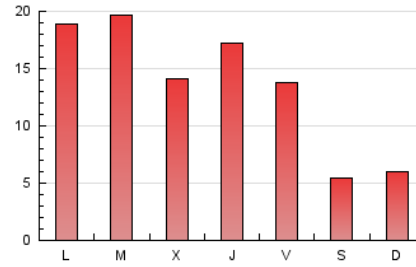

4.2 Por franja horaria (promedio)

Visitas (x 1000)

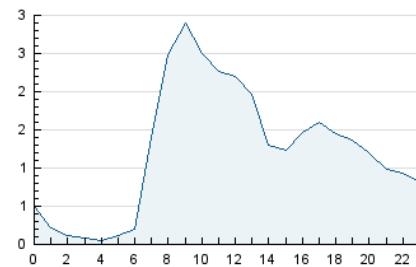

Páginas (x 1000)

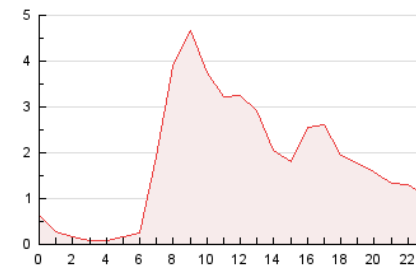

4.3 Por meses

N. únicos / Visitas (x 1000)

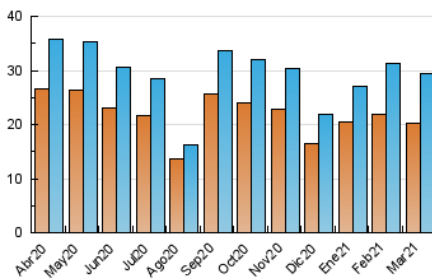

Páginas (x 1000)

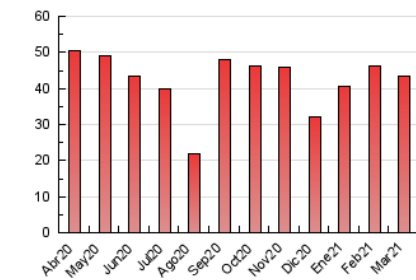

5. Observaciones

Este Medio Electrónico de Comunicación ha sido medido por la herramienta Google Analytics de Google

6. Definiciones básicas (Para más información ver Normas Técnicas para el Control de los Medios Electrónicos de Comunicación)

Página Vista:

Conjunto de ficheros enviado a un usuario como resultado de una petición del mismo recibida por el servidor. Cuando la página está formada por varios marcos (frames), el conjunto de los mismos tendrá, a efectos de cómputo, la consideración de una página unitaria.

Visita:

Una secuencia ininterrumpida de páginas servidas a un usuario válido. Si dicho usuario no realiza peticiones de páginas en un periodo de tiempo (30 min) la siguiente petición constituirá el inicio de una nueva visita.

Navegador Único:

Total de combinaciones únicas de una dirección IP y un identificador adicional. Los medios pueden utilizar cookies o el Identificador de Alta de registro.

Duración Página Vista:

Tiempo acumulado en segundos de todas las páginas vistas (en visitas de dos o más páginas vistas), dividido por el número total de páginas vistas.

Duración Visita:

Tiempo en segundos de todas las visitas de dos o más páginas vistas, dividido por el número total de visitas de dos o más páginas vistas.

Tráfico nacional:

Audiencia/difusión correspondiente a España medida en base a los datos de las direcciones IP registradas por el sistema de medición.

7. Opinión

De OJDinteractiva, la división de INFORMACIÓN Y CONTROL DE PUBLICACIONES S.A.:

Hemos examinado la información facilitada por el editor del medio electrónico para el periodo que comprende la presente certificación.

Nuestro examen se ha realizado de acuerdo con las normas y procedimientos establecidos en las Normas Técnicas para el Control de los Medios Electrónicos de Comunicación.

En nuestra opinión, la presente acta presenta razonablemente la difusión/audiencia registrada por este medio electrónico.

ADVERTENCIA:

El trabajo de OJDinteractiva, la división de INFORMACIÓN Y CONTROL DE PUBLICACIONES S.A (INTROL) se limita a la realización de pruebas para la revisión de los datos de recuento suministrados por el editor con la finalidad de expresar una opinión sobre la razonabilidad de dichos datos de acuerdo con las Normas Técnicas para el control de los MEC.

Por tanto, INTROL no acepta responsabilidad alguna por las inexactitudes o errores que puedan existir en los datos de recuento. Tampoco acepta ninguna responsabilidad por la falsedad en los datos de recuento recibidos del editor, ni por otros datos de medición que no están incluidos en el análisis.

Abril - 2021

OJDinteractiva