



INFORMACION Y CONTROL DE PUBLICACIONES, S.A.

Velázquez, 46, 1º Drcha - Tel. 91 435 00 32 Fax 91 435 96 05 - 28001 - MADRID
 Entença, 218 Entr. 7 - Tel 93 439 24 18 Fax 93 419 25 34 - 08029 - BARCELONA

Título: CASADOMO
URL Primaria: https://www.casadomo.com
Editor: Grupo Tecma Red, S.L.
Domicilio: Jorge Juan, 31 - 1º izq. ext
Ciudad: 28001 MADRID
Teléfono: 91 431 21 06
Fax: 91 101 19 33
E-mail:
Clasificación: Noticias e Información
Sub-Clasificación: Noticias de interés especial

CASADOMO.com
 Todo sobre Edificios Inteligentes

1. Cifras totales y promedios (Nacional e Internacional)

MES - AÑO	NAVEGADORES UNICOS	VISITAS	PAGINAS
Mayo - 2020	29.994	37.061	49.172
PROMEDIO DIARIO	1.121	1.196	1.586
PROMEDIO LUNES-VIERNES	1.293	1.384	1.872
PROMEDIO SABADO-DOMINGO	758	799	986
PAGINAS / VISITAS	1,33		
DURACION MEDIA VISITAS	0:00:58		
DURACION MEDIA PAGINAS	0:02:58		

2. Secciones (Nacional e Internacional)

	PAGINAS	%
HOME	1.738	3.53 %
RESTO	47.434	96.47 %

3. Por día del mes (Nacional e Internacional)

Día	N. únicos	Visitas	Páginas	Día	N. únicos	Visitas	Páginas	Día	N. únicos	Visitas	Páginas
1	782	823	1.055	11	1.348	1.427	1.917	21	1.289	1.396	1.859
2	651	693	870	12	1.402	1.516	2.030	22	1.246	1.328	1.816
3	651	687	845	13	1.403	1.518	2.100	23	786	841	1.029
4	1.211	1.291	1.890	14	1.691	1.831	2.515	24	724	751	894
5	1.394	1.491	2.031	15	1.541	1.638	2.140	25	1.175	1.262	1.742
6	1.746	1.858	2.458	16	834	872	1.165	26	1.268	1.349	1.817
7	1.267	1.362	1.718	17	753	786	982	27	1.225	1.296	1.789
8	1.459	1.560	2.123	18	1.100	1.179	1.597	28	1.210	1.294	1.729
9	859	922	1.205	19	1.150	1.239	1.766	29	1.036	1.100	1.421
10	818	856	1.010	20	1.215	1.316	1.804	30	754	786	915
								31	754	793	940

4. Gráficas (Nacional e Internacional)

4.1 Por día de la semana (promedio)

N. únicos / Visitas (x 100)

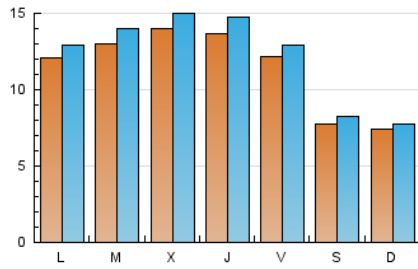

Páginas (x 100)

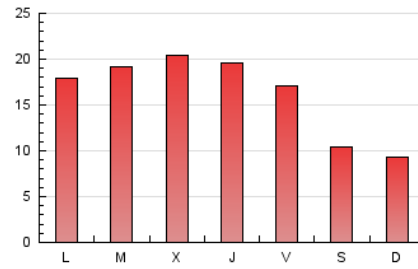

4.2 Por franja horaria (promedio)

Visitas (x 1000)



Páginas (x 1000)

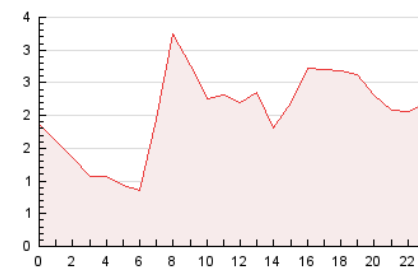

4.3 Por meses

N. únicos / Visitas (x 1000)

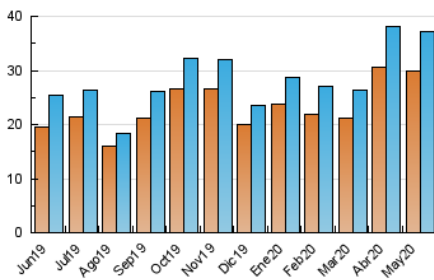

Páginas (x 1000)

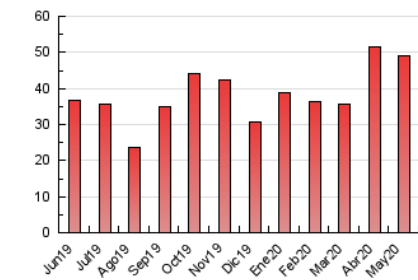



INFORMACION Y CONTROL DE PUBLICACIONES, S.A.

Velázquez, 46, 1º Drcha - Tel. 91 435 00 32 Fax 91 435 96 05 - 28001 - MADRID
 Entença, 218 Entr. 7 - Tel 93 439 24 18 Fax 93 419 25 34 - 08029 - BARCELONA

Anexo - Tráfico Nacional

Título: CASADOMO
URL Primaria: https://www.casadomo.com
Editor: Grupo Tecma Red, S.L.
Domicilio: Jorge Juan, 31 - 1º izq. ext
Ciudad: 28001 MADRID
Teléfono: 91 431 21 06
Fax: 91 101 19 33
E-mail:
Clasificación: Noticias e Información
Sub-Clasificación: Noticias de interés especial



1. Cifras totales y promedios (Nacional)

MES - AÑO	NAVEGADORES UNICOS	VISITAS	PAGINAS
Mayo - 2020	17.106	22.188	31.086
PROMEDIO DIARIO	672	716	1.003
PROMEDIO LUNES-VIERNES	781	835	1.202
PROMEDIO SABADO-DOMINGO	443	465	585
PAGINAS / VISITAS	1,40		
DURACION MEDIA VISITAS		0:01:05	
DURACION MEDIA PAGINAS		0:02:42	

2. Secciones (Nacional)

	PAGINAS	%
HOME	1.172	3.77 %
RESTO	29.914	96.23 %

3. Por día del mes (Nacional)

Día	N. únicos	Visitas	Páginas	Día	N. únicos	Visitas	Páginas	Día	N. únicos	Visitas	Páginas
1	428	450	589	11	830	872	1.260	21	789	851	1.166
2	374	399	512	12	844	909	1.272	22	713	758	1.129
3	389	411	512	13	826	887	1.292	23	442	468	588
4	798	858	1.336	14	1.019	1.106	1.659	24	413	431	520
5	867	938	1.347	15	927	988	1.339	25	712	767	1.135
6	1.202	1.275	1.780	16	475	492	677	26	752	805	1.175
7	759	820	1.076	17	434	454	570	27	689	724	1.099
8	942	997	1.431	18	643	694	1.011	28	664	706	1.005
9	510	547	751	19	716	780	1.212	29	582	622	852
10	543	566	665	20	693	730	1.070	30	392	404	475
								31	456	479	581

4. Gráficas (Nacional)

4.1 Por día de la semana (promedio)

N. únicos / Visitas (x 100)

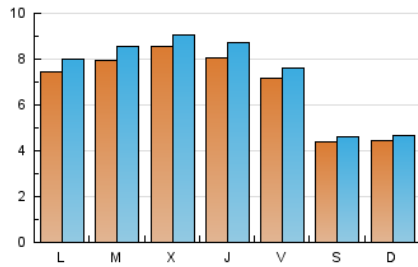

Páginas (x 100)

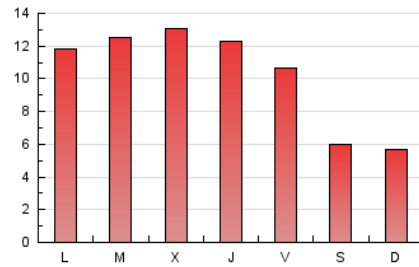

4.2 Por franja horaria (promedio)

Visitas (x 1000)

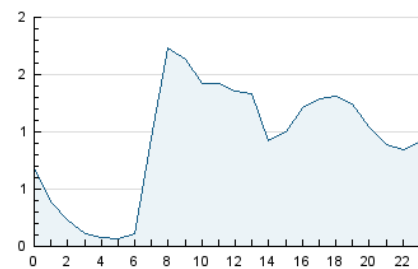

Páginas (x 1000)

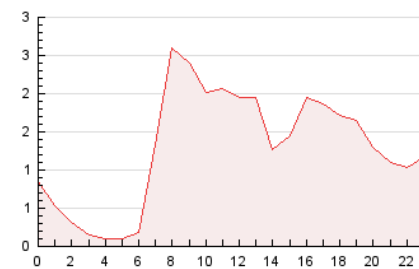

4.3 Por meses

N. únicos / Visitas (x 1000)

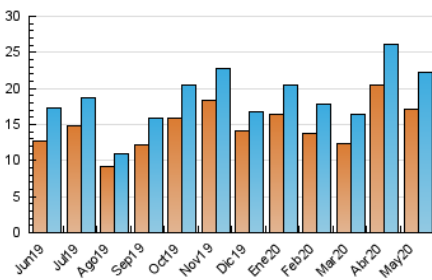

Páginas (x 1000)

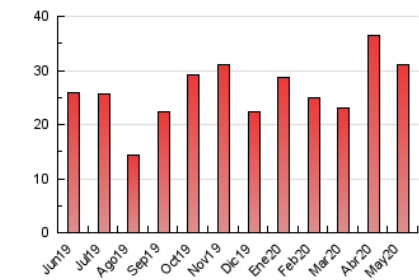

5. Observaciones

Este Medio Electrónico de Comunicación ha sido medido por la herramienta Google Analytics de Google

6. Definiciones básicas (Para más información ver Normas Técnicas para el Control de los Medios Electrónicos de Comunicación)

Página Vista:

Conjunto de ficheros enviado a un usuario como resultado de una petición del mismo recibida por el servidor. Cuando la página está formada por varios marcos (frames), el conjunto de los mismos tendrá, a efectos de cómputo, la consideración de una página unitaria.

Visita:

Una secuencia ininterrumpida de páginas servidas a un usuario válido. Si dicho usuario no realiza peticiones de páginas en un periodo de tiempo (30 min) la siguiente petición constituirá el inicio de una nueva visita.

Navegador Único:

Total de combinaciones únicas de una dirección IP y un identificador adicional. Los medios pueden utilizar cookies o el Identificador de Alta de registro.

Duración Página Vista:

Tiempo acumulado en segundos de todas las páginas vistas (en visitas de dos o más páginas vistas), dividido por el número total de páginas vistas.

Duración Visita:

Tiempo en segundos de todas las visitas de dos o más páginas vistas, dividido por el número total de visitas de dos o más páginas vistas.

Tráfico nacional:

Audiencia/difusión correspondiente a España medida en base a los datos de las direcciones IP registradas por el sistema de medición.

7. Opinión

De OJDinteractiva, la división de INFORMACIÓN Y CONTROL DE PUBLICACIONES S.A.:

Hemos examinado la información facilitada por el editor del medio electrónico para el periodo que comprende la presente certificación.

Nuestro examen se ha realizado de acuerdo con las normas y procedimientos establecidos en las Normas Técnicas para el Control de los Medios Electrónicos de Comunicación.

En nuestra opinión, la presente acta presenta razonablemente la difusión/audiencia registrada por este medio electrónico.

ADVERTENCIA:

El trabajo de OJDinteractiva, la división de INFORMACIÓN Y CONTROL DE PUBLICACIONES S.A (INTROL) se limita a la realización de pruebas para la revisión de los datos de recuento suministrados por el editor con la finalidad de expresar una opinión sobre la razonabilidad de dichos datos de acuerdo con las Normas Técnicas para el control de los MEC.

Por tanto, INTROL no acepta responsabilidad alguna por las inexactitudes o errores que puedan existir en los datos de recuento. Tampoco acepta ninguna responsabilidad por la falsedad en los datos de recuento recibidos del editor, ni por otros datos de medición que no están incluidos en el análisis.

Junio - 2020

OJDinteractiva