



INFORMACION Y CONTROL DE PUBLICACIONES, S.A.

Velázquez, 46, 1º Drcha - Tel. 91 435 00 32 Fax 91 435 96 05 - 28001 - MADRID
Av. Diagonal 497, 5a planta - Tel 93 439 24 18 Fax 93 419 25 34 - 08029 - BARCELONA

Título: CAMARAMADRID.ES
URL Primaria: http://www.camaramadrid.es
Editor: Cámara de Comercio, Industria y Servicios de Madrid
Domicilio: Plaza de la Independencia, 1
Ciudad: 28001 MADRID
Teléfono: 915383637
Fax:
E-mail:
Clasificación: Administraciones Públicas y Organizaciones sin ánimo de lucro
Sub-Clasificación: Organizaciones sin ánimo de lucro



1. Cifras totales y promedios (Nacional e Internacional)

MES - AÑO	NAVEGADORES UNICOS	VISITAS	PAGINAS
Diciembre - 2021	22.671	29.468	67.625
PROMEDIO DIARIO	847	951	2.181
PROMEDIO LUNES-VIERNES	1.003	1.128	2.557
PROMEDIO SABADO-DOMINGO	399	440	1.101
PAGINAS / VISITAS	2,29		
DURACION MEDIA VISITAS	0:01:03		
DURACION MEDIA PAGINAS	0:01:03		

2. Secciones (Nacional e Internacional)

	PAGINAS	%
HOME	8.485	12.55 %
RESTO	59.140	87.45 %

3. Por día del mes (Nacional e Internacional)

Día	N. únicos	Visitas	Páginas	Día	N. únicos	Visitas	Páginas	Día	N. únicos	Visitas	Páginas
1	1.194	1.376	3.520	11	421	479	1.290	21	1.279	1.411	3.148
2	1.221	1.375	3.259	12	460	500	1.321	22	1.169	1.303	2.480
3	1.146	1.310	3.234	13	1.636	1.866	4.198	23	894	1.013	2.143
4	520	576	1.447	14	1.791	2.023	4.700	24	227	249	594
5	528	585	1.415	15	1.737	1.876	3.920	25	187	199	482
6	705	781	1.798	16	1.226	1.374	2.982	26	286	321	746
7	770	879	2.108	17	600	697	1.765	27	782	871	1.838
8	418	467	1.053	18	392	427	1.022	28	726	808	1.894
9	1.594	1.799	3.848	19	394	434	1.087	29	890	983	2.271
10	1.101	1.274	2.987	20	1.200	1.361	2.988	30	562	632	1.540
								31	210	219	547

4. Gráficas (Nacional e Internacional)

4.1 Por día de la semana (promedio)

N. únicos / Visitas (x 100)

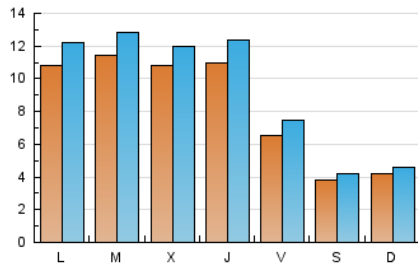

Páginas (x 100)

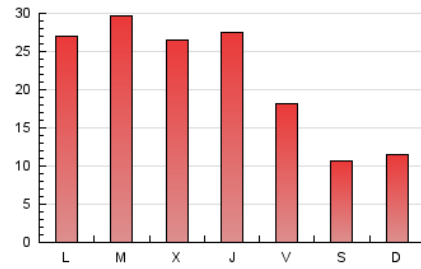

4.2 Por franja horaria (promedio)

Visitas_ (x 1000)



Páginas (x 1000)

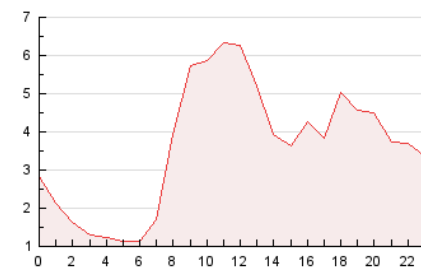

4.3 Por meses

N. únicos / Visitas (x 1000)

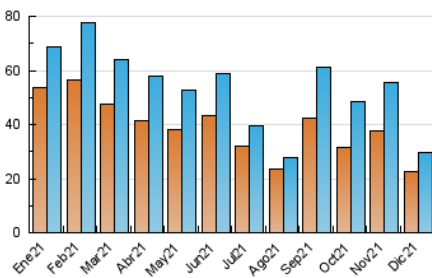

Páginas (x 1000)

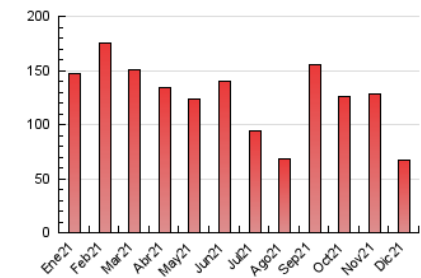



INFORMACION Y CONTROL DE PUBLICACIONES, S.A.

Velázquez, 46, 1º Drcha - Tel. 91 435 00 32 Fax 91 435 96 05 - 28001 - MADRID
Av. Diagonal 497, 5a planta - Tel 93 439 24 18 Fax 93 419 25 34 - 08029 - BARCELONA

Anexo - Tráfico Nacional

Título: CAMARAMADRID.ES
URL Primaria: http://www.camaramadrid.es
Editor: Cámara de Comercio, Industria y Servicios de Madrid
Domicilio: Plaza de la Independencia, 1
Ciudad: 28001 MADRID
Teléfono: 915383637
Fax:
E-mail:



Clasificación: Administraciones Públicas y Organizaciones sin ánimo de lucro

Sub-Clasificación: Organizaciones sin ánimo de lucro

1. Cifras totales y promedios (Nacional)

MES - AÑO	NAVEGADORES UNICOS	VISITAS	PAGINAS
Diciembre - 2021	14.686	20.732	53.973
PROMEDIO DIARIO	584	669	1.741
PROMEDIO LUNES-VIERNES	681	784	2.057
PROMEDIO SABADO-DOMINGO	308	336	833
PAGINAS / VISITAS	2,60		
DURACION MEDIA VISITAS	0:02:05		
DURACION MEDIA PAGINAS	0:01:18		

2. Secciones (Nacional)

	PAGINAS	%
HOME	7.248	13.43 %
RESTO	46.725	86.57 %

3. Por día del mes (Nacional)

Día	N. únicos	Visitas	Páginas	Día	N. únicos	Visitas	Páginas	Día	N. únicos	Visitas	Páginas
1	955	1.110	3.032	11	323	365	983	21	893	1.006	2.629
2	885	1.009	2.684	12	366	393	1.063	22	662	759	1.784
3	940	1.085	2.826	13	1.048	1.219	3.247	23	471	572	1.577
4	389	425	1.024	14	1.114	1.300	3.578	24	187	204	527
5	408	445	962	15	877	989	2.844	25	162	172	447
6	545	606	1.369	16	744	873	2.407	26	239	269	671
7	644	741	1.870	17	505	594	1.578	27	523	602	1.452
8	344	391	924	18	285	306	701	28	514	588	1.593
9	932	1.103	2.913	19	290	316	815	29	567	646	1.773
10	873	1.016	2.494	20	831	973	2.405	30	434	482	1.334
								31	165	173	467

4. Gráficas (Nacional)

4.1 Por día de la semana (promedio)

N. únicos / Visitas (x 100)

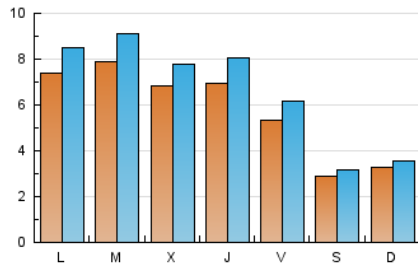

Páginas (x 100)

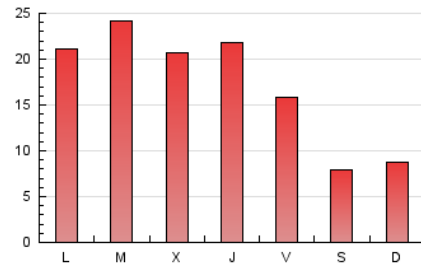

4.2 Por franja horaria (promedio)

Visitas__ (x 1000)

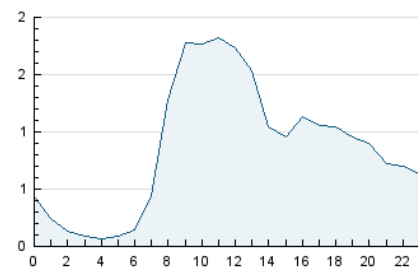

Páginas (x 1000)

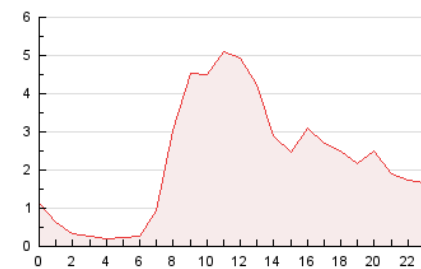

4.3 Por meses

N. únicos / Visitas (x 1000)

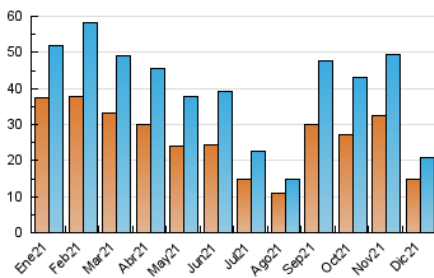

Páginas (x 1000)

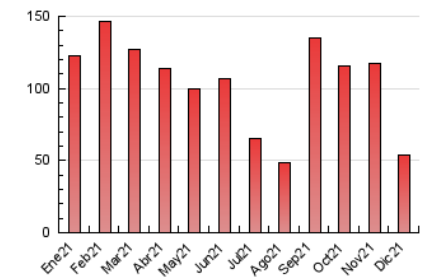

5. Observaciones

Este Medio Electrónico de Comunicación ha sido medido por la herramienta Google Analytics de Google

6. Definiciones básicas (Para más información ver Normas Técnicas para el Control de los Medios Electrónicos de Comunicación)

Página Vista:

Conjunto de ficheros enviado a un usuario como resultado de una petición del mismo recibida por el servidor. Cuando la página está formada por varios marcos (frames), el conjunto de los mismos tendrá, a efectos de cómputo, la consideración de una página unitaria.

Visita:

Una secuencia ininterrumpida de páginas servidas a un usuario válido. Si dicho usuario no realiza peticiones de páginas en un periodo de tiempo (30 min) la siguiente petición constituirá el inicio de una nueva visita.

Navegador Único:

Total de combinaciones únicas de una dirección IP y un identificador adicional. Los medios pueden utilizar cookies o el Identificador de Alta de registro.

Duración Página Vista:

Tiempo acumulado en segundos de todas las páginas vistas (en visitas de dos o más páginas vistas), dividido por el número total de páginas vistas.

Duración Visita:

Tiempo en segundos de todas las visitas de dos o más páginas vistas, dividido por el número total de visitas de dos o más páginas vistas.

Tráfico nacional:

Audiencia/difusión correspondiente a España medida en base a los datos de las direcciones IP registradas por el sistema de medición.

7. Opinión

De OJDinteractiva, la división de INFORMACIÓN Y CONTROL DE PUBLICACIONES S.A.:

Hemos examinado la información facilitada por el editor del medio electrónico para el periodo que comprende la presente certificación.

Nuestro examen se ha realizado de acuerdo con las normas y procedimientos establecidos en las Normas Técnicas para el Control de los Medios Electrónicos de Comunicación.

En nuestra opinión, la presente acta presenta razonablemente la difusión/audiencia registrada por este medio electrónico.

ADVERTENCIA:

El trabajo de OJDinteractiva, la división de INFORMACIÓN Y CONTROL DE PUBLICACIONES S.A (INTROL) se limita a la realización de pruebas para la revisión de los datos de recuento suministrados por el editor con la finalidad de expresar una opinión sobre la razonabilidad de dichos datos de acuerdo con las Normas Técnicas para el control de los MEC. Por tanto, INTROL no acepta responsabilidad alguna por las inexactitudes o errores que puedan existir en los datos de recuento. Tampoco acepta ninguna responsabilidad por la falsedad en los datos de recuento recibidos del editor, ni por otros datos de medición que no están incluidos en el análisis.

- 2021

OJDinteractiva