



INFORMACION Y CONTROL DE PUBLICACIONES, S.A.

Velázquez, 46, 1º Drcha - Tel. 91 435 00 32 Fax 91 435 96 05 - 28001 - MADRID
 Entença, 218 Entr. 7 - Tel 93 439 24 18 Fax 93 419 25 34 - 08029 - BARCELONA

Título: CAMARAMADRID.ES
URL Primaria: http://www.camaramadrid.es
Editor: Cámara de Comercio, Industria y Servicios de Madrid
Domicilio: Plaza de la Independencia, 1
Ciudad: 28001 MADRID
Teléfono: 915383637
Fax:
E-mail:
Clasificación: Administraciones Públicas y Organizaciones sin ánimo de lucro
Sub-Clasificación: Organizaciones sin ánimo de lucro



1. Cifras totales y promedios (Nacional e Internacional)

MES - AÑO	NAVEGADORES UNICOS	VISITAS	PAGINAS
Septiembre - 2020	49.469	66.153	167.740
PROMEDIO DIARIO	1.987	2.205	5.591
PROMEDIO LUNES-VIERNES	2.417	2.695	6.881
PROMEDIO SABADO-DOMINGO	805	859	2.045
PAGINAS / VISITAS	2,54		
DURACION MEDIA VISITAS	0:02:01		
DURACION MEDIA PAGINAS	0:01:18		

2. Secciones (Nacional e Internacional)

	PAGINAS	%
HOME	16.860	10.05 %
RESTO	150.880	89.95 %

3. Por día del mes (Nacional e Internacional)

Día	N. únicos	Visitas	Páginas	Día	N. únicos	Visitas	Páginas	Día	N. únicos	Visitas	Páginas
1	1.957	2.156	5.616	11	1.274	1.446	3.969	21	2.891	3.265	8.791
2	1.691	1.882	5.200	12	552	584	1.477	22	3.590	3.977	9.769
3	1.206	1.368	4.163	13	658	693	1.975	23	2.586	2.937	7.991
4	1.379	1.500	3.720	14	1.902	2.108	5.832	24	3.112	3.491	8.450
5	723	763	1.951	15	2.333	2.629	7.146	25	3.169	3.450	7.272
6	709	763	1.901	16	2.807	3.188	8.621	26	1.091	1.171	2.497
7	2.072	2.301	5.941	17	2.787	3.162	8.377	27	1.262	1.362	3.075
8	2.024	2.268	5.877	18	2.495	2.784	6.854	28	3.376	3.729	8.478
9	1.949	2.168	6.270	19	1.256	1.328	2.975	29	3.475	3.837	8.806
10	1.640	1.848	5.239	20	192	206	509	30	3.464	3.789	8.998

4. Gráficas (Nacional e Internacional)

4.1 Por día de la semana (promedio)

N. únicos / Visitas (x 100)

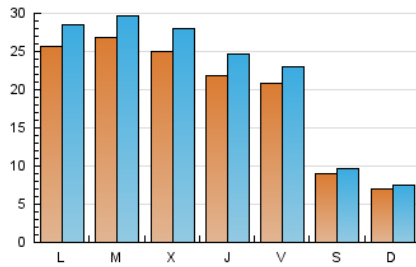

Páginas (x 100)

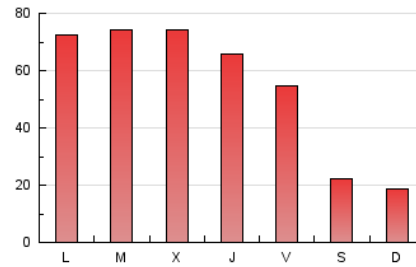

4.2 Por franja horaria (promedio)

Visitas (x 1000)

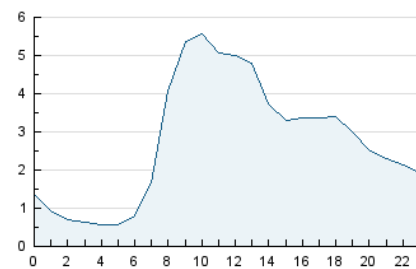

Páginas (x 1000)

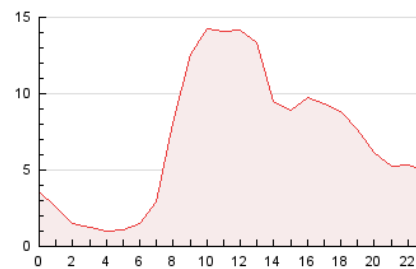

4.3 Por meses

N. únicos / Visitas (x 1000)

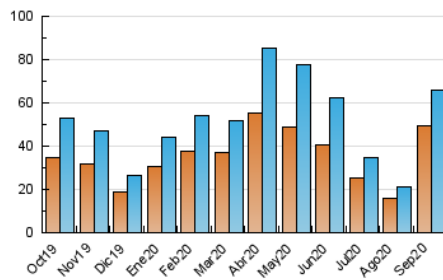

Páginas (x 1000)

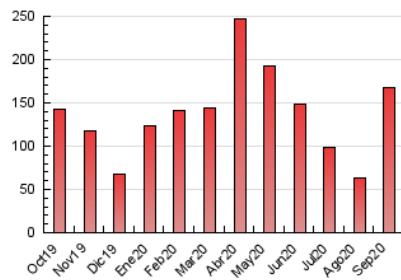



INFORMACION Y CONTROL DE PUBLICACIONES, S.A.

Velázquez, 46, 1º Drcha - Tel. 91 435 00 32 Fax 91 435 96 05 - 28001 - MADRID
 Entença, 218 Entr. 7 - Tel 93 439 24 18 Fax 93 419 25 34 - 08029 - BARCELONA

Anexo - Tráfico Nacional

Título: CAMARAMADRID.ES
URL Primaria: http://www.camaramadrid.es
Editor: Cámara de Comercio, Industria y Servicios de Madrid
Domicilio: Plaza de la Independencia, 1
Ciudad: 28001 MADRID
Teléfono: 915383637
Fax:
E-mail:
Clasificación: Administraciones Públicas y Organizaciones sin ánimo de lucro
Sub-Clasificación: Organizaciones sin ánimo de lucro



1. Cifras totales y promedios (Nacional)

MES - AÑO	NAVEGADORES UNICOS	VISITAS	PAGINAS
Septiembre - 2020	33.677	49.706	142.985
PROMEDIO DIARIO	1.449	1.657	4.766
PROMEDIO LUNES-VIERNES	1.781	2.048	5.902
PROMEDIO SABADO-DOMINGO	536	582	1.644
PAGINAS / VISITAS	2,88		
DURACION MEDIA VISITAS	0:02:34		
DURACION MEDIA PAGINAS	0:01:22		

2. Secciones (Nacional)

	PAGINAS	%
HOME	13.610	9.52 %
RESTO	129.375	90.48 %

3. Por día del mes (Nacional)

Día	N. únicos	Visitas	Páginas	Día	N. únicos	Visitas	Páginas	Día	N. únicos	Visitas	Páginas
1	1.481	1.674	4.835	11	904	1.070	3.445	21	2.420	2.780	7.903
2	1.287	1.470	4.624	12	311	341	1.164	22	2.482	2.866	8.236
3	914	1.069	3.718	13	398	432	1.597	23	1.959	2.300	6.877
4	983	1.096	3.188	14	1.314	1.514	5.018	24	2.358	2.728	7.239
5	437	473	1.565	15	1.744	2.031	6.203	25	2.403	2.669	6.049
6	416	466	1.522	16	1.946	2.317	7.325	26	734	791	2.001
7	1.547	1.764	5.222	17	1.966	2.336	6.946	27	943	1.020	2.592
8	1.471	1.709	5.163	18	1.788	2.067	5.804	28	2.663	2.983	7.373
9	1.368	1.581	5.151	19	942	1.014	2.413	29	2.173	2.514	7.017
10	1.272	1.470	4.648	20	106	119	298	30	2.744	3.042	7.849

4. Gráficas (Nacional)

4.1 Por día de la semana (promedio)

N. únicos / Visitas (x 100)

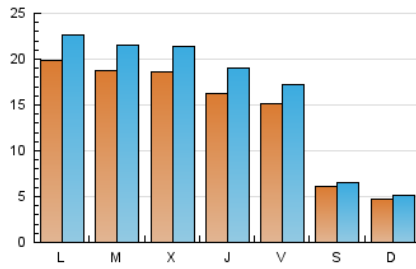

Páginas (x 100)

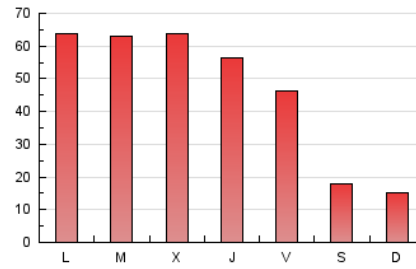

4.2 Por franja horaria (promedio)

Visitas (x 1000)

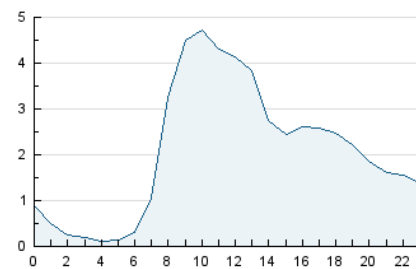

Páginas (x 1000)

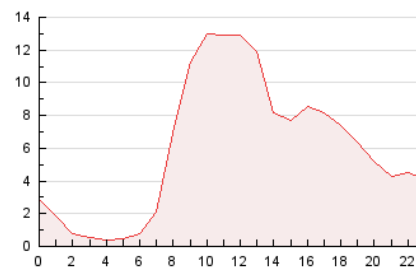

4.3 Por meses

N. únicos / Visitas (x 1000)

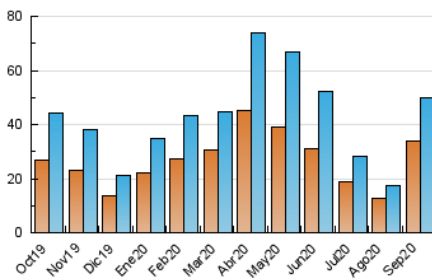

Páginas (x 1000)

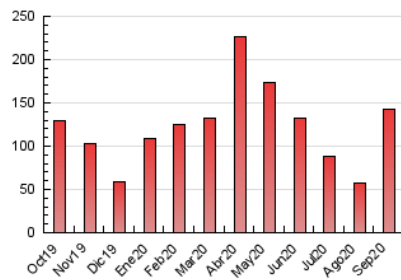

5. Observaciones

Este Medio Electrónico de Comunicación ha sido medido por la herramienta Google Analytics de Google

6. Definiciones básicas (Para más información ver Normas Técnicas para el Control de los Medios Electrónicos de Comunicación)

Página Vista:

Conjunto de ficheros enviado a un usuario como resultado de una petición del mismo recibida por el servidor. Cuando la página está formada por varios marcos (frames), el conjunto de los mismos tendrá, a efectos de cómputo, la consideración de una página unitaria.

Visita:

Una secuencia ininterrumpida de páginas servidas a un usuario válido. Si dicho usuario no realiza peticiones de páginas en un periodo de tiempo (30 min) la siguiente petición constituirá el inicio de una nueva visita.

Navegador Único:

Total de combinaciones únicas de una dirección IP y un identificador adicional. Los medios pueden utilizar cookies o el Identificador de Alta de registro.

Duración Página Vista:

Tiempo acumulado en segundos de todas las páginas vistas (en visitas de dos o más páginas vistas), dividido por el número total de páginas vistas.

Duración Visita:

Tiempo en segundos de todas las visitas de dos o más páginas vistas, dividido por el número total de visitas de dos o más páginas vistas.

Tráfico nacional:

Audiencia/difusión correspondiente a España medida en base a los datos de las direcciones IP registradas por el sistema de medición.

7. Opinión

De OJDinteractiva, la división de INFORMACIÓN Y CONTROL DE PUBLICACIONES S.A.:

Hemos examinado la información facilitada por el editor del medio electrónico para el periodo que comprende la presente certificación.

Nuestro examen se ha realizado de acuerdo con las normas y procedimientos establecidos en las Normas Técnicas para el Control de los Medios Electrónicos de Comunicación.

En nuestra opinión, la presente acta presenta razonablemente la difusión/audiencia registrada por este medio electrónico.

ADVERTENCIA:

El trabajo de OJDinteractiva, la división de INFORMACIÓN Y CONTROL DE PUBLICACIONES S.A (INTROL) se limita a la realización de pruebas para la revisión de los datos de recuento suministrados por el editor con la finalidad de expresar una opinión sobre la razonabilidad de dichos datos de acuerdo con las Normas Técnicas para el control de los MEC.

Por tanto, INTROL no acepta responsabilidad alguna por las inexactitudes o errores que puedan existir en los datos de recuento. Tampoco acepta ninguna responsabilidad por la falsedad en los datos de recuento recibidos del editor, ni por otros datos de medición que no están incluidos en el análisis.

Octubre - 2020

OJDinteractiva