



INFORMACION Y CONTROL DE PUBLICACIONES, S.A.

Velázquez, 46, 1º Drcha - Tel. 91 435 00 32 Fax 91 435 96 05 - 28001 - MADRID
 Entença, 218 Entr. 7 - Tel 93 439 24 18 Fax 93 419 25 34 - 08029 - BARCELONA

Título: CAMARAMADRID.ES
URL Primaria: http://www.camaramadrid.es
Editor: Cámara de Comercio, Industria y Servicios de Madrid
Domicilio: Plaza de la Independencia, 1
Ciudad: 28001 MADRID
Teléfono: 915383637
Fax:
E-mail:
Clasificación: Administraciones Públicas y Organizaciones sin ánimo de lucro
Sub-Clasificación: Organizaciones sin ánimo de lucro



1. Cifras totales y promedios (Nacional e Internacional)

MES - AÑO	NAVEGADORES UNICOS	VISITAS	PAGINAS
Agosto - 2020	16.029	21.173	63.897
PROMEDIO DIARIO	607	683	2.061
PROMEDIO LUNES-VIERNES	721	818	2.473
PROMEDIO SABADO-DOMINGO	367	399	1.196
PAGINAS / VISITAS	3,02		
DURACION MEDIA VISITAS	0:02:29		
DURACION MEDIA PAGINAS	0:01:14		

2. Secciones (Nacional e Internacional)

	PAGINAS	%
HOME	7.555	11.82 %
RESTO	56.342	88.18 %

3. Por día del mes (Nacional e Internacional)

Día	N. únicos	Visitas	Páginas	Día	N. únicos	Visitas	Páginas	Día	N. únicos	Visitas	Páginas
1	381	420	1.244	11	582	659	2.151	21	600	686	2.096
2	404	426	1.111	12	448	523	1.723	22	450	491	1.489
3	862	976	2.720	13	405	465	1.751	23	505	547	1.305
4	755	835	2.423	14	365	428	1.546	24	1.106	1.234	3.357
5	781	884	2.515	15	202	228	712	25	1.155	1.295	3.150
6	554	620	1.947	16	206	222	867	26	844	996	3.173
7	376	437	1.256	17	448	506	1.936	27	1.227	1.375	3.930
8	179	205	758	18	474	543	1.767	28	913	1.070	3.153
9	190	214	955	19	458	541	1.831	29	572	611	1.714
10	772	853	2.594	20	463	536	1.861	30	579	621	1.802
								31	1.558	1.726	5.060

4. Gráficas (Nacional e Internacional)

4.1 Por día de la semana (promedio)

N. únicos / Visitas (x 100)

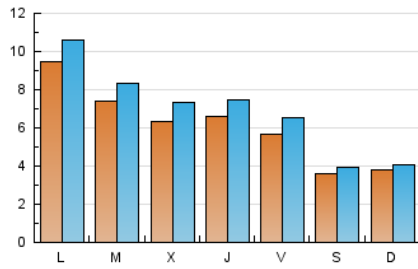

Páginas (x 100)

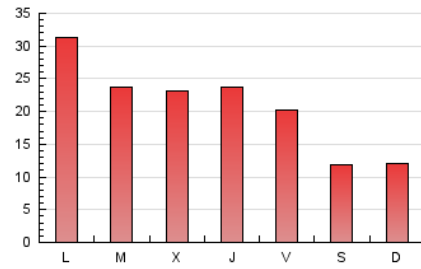

4.2 Por franja horaria (promedio)

Visitas (x 1000)

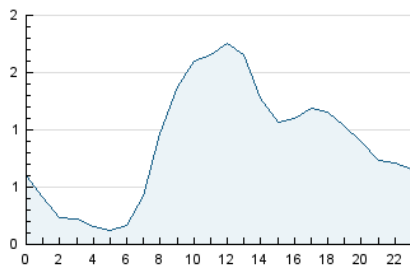

Páginas (x 1000)

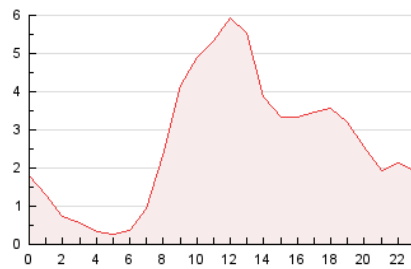

4.3 Por meses

N. únicos / Visitas (x 1000)

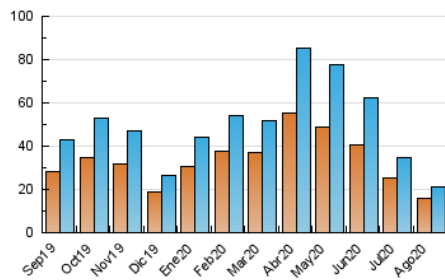

Páginas (x 1000)

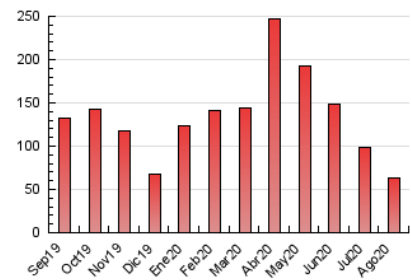



INFORMACION Y CONTROL DE PUBLICACIONES, S.A.

Velázquez, 46, 1º Drcha - Tel. 91 435 00 32 Fax 91 435 96 05 - 28001 - MADRID
 Entença, 218 Entr. 7 - Tel 93 439 24 18 Fax 93 419 25 34 - 08029 - BARCELONA

Anexo - Tráfico Nacional

Título: CAMARAMADRID.ES
URL Primaria: http://www.camaramadrid.es
Editor: Cámara de Comercio, Industria y Servicios de Madrid
Domicilio: Plaza de la Independencia, 1
Ciudad: 28001 MADRID
Teléfono: 915383637
Fax:
E-mail:
Clasificación: Administraciones Públicas y Organizaciones sin ánimo de lucro
Sub-Clasificación: Organizaciones sin ánimo de lucro



1. Cifras totales y promedios (Nacional)

MES - AÑO	NAVEGADORES UNICOS	VISITAS	PAGINAS
Agosto - 2020	12.733	17.549	57.155
PROMEDIO DIARIO	495	566	1.844
PROMEDIO LUNES-VIERNES	599	690	2.233
PROMEDIO SABADO-DOMINGO	277	306	1.026
PAGINAS / VISITAS	3,26		
DURACION MEDIA VISITAS	0:02:47		
DURACION MEDIA PAGINAS	0:01:14		

2. Secciones (Nacional)

	PAGINAS	%
HOME	6.484	11.34 %
RESTO	50.671	88.66 %

3. Por día del mes (Nacional)

Día	N. únicos	Visitas	Páginas	Día	N. únicos	Visitas	Páginas	Día	N. únicos	Visitas	Páginas
1	285	321	1.057	11	499	572	2.023	21	479	560	1.876
2	293	312	891	12	391	461	1.603	22	328	367	1.255
3	688	794	2.434	13	357	414	1.633	23	359	395	1.052
4	617	694	2.197	14	301	357	1.365	24	842	964	2.971
5	631	731	2.282	15	154	175	619	25	848	974	2.677
6	454	519	1.795	16	169	184	798	26	748	890	2.878
7	321	377	1.163	17	382	434	1.762	27	1.107	1.246	3.626
8	160	184	732	18	406	469	1.569	28	783	934	2.900
9	170	194	893	19	385	462	1.601	29	420	455	1.427
10	669	737	2.290	20	406	471	1.691	30	432	471	1.535
								31	1.270	1.431	4.560

4. Gráficas (Nacional)

4.1 Por día de la semana (promedio)

N. únicos / Visitas (x 100)

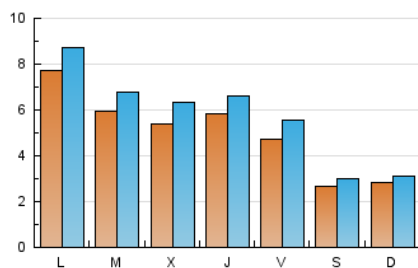

Páginas (x 100)

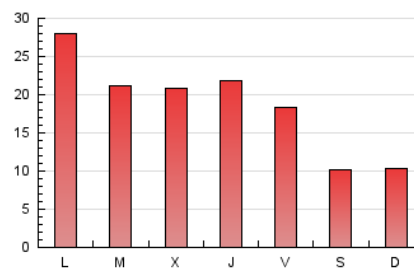

4.2 Por franja horaria (promedio)

Visitas (x 1000)

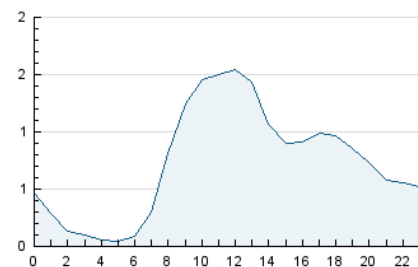

Páginas (x 1000)

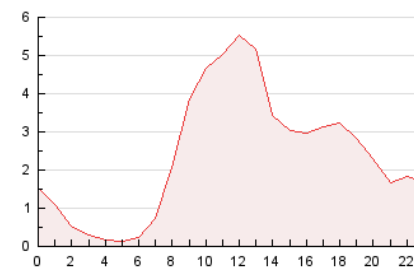

4.3 Por meses

N. únicos / Visitas (x 1000)

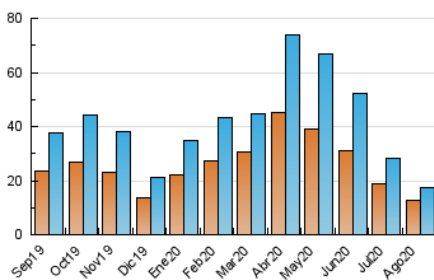

Páginas (x 1000)

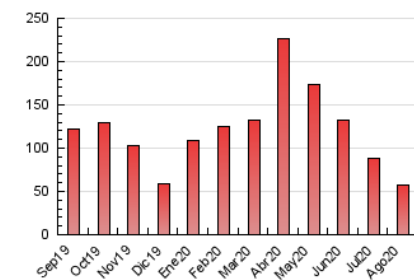

5. Observaciones

Este Medio Electrónico de Comunicación ha sido medido por la herramienta Google Analytics de Google

6. Definiciones básicas (Para más información ver Normas Técnicas para el Control de los Medios Electrónicos de Comunicación)

Página Vista:

Conjunto de ficheros enviado a un usuario como resultado de una petición del mismo recibida por el servidor. Cuando la página está formada por varios marcos (frames), el conjunto de los mismos tendrá, a efectos de cómputo, la consideración de una página unitaria.

Visita:

Una secuencia ininterrumpida de páginas servidas a un usuario válido. Si dicho usuario no realiza peticiones de páginas en un periodo de tiempo (30 min) la siguiente petición constituirá el inicio de una nueva visita.

Navegador Único:

Total de combinaciones únicas de una dirección IP y un identificador adicional. Los medios pueden utilizar cookies o el Identificador de Alta de registro.

Duración Página Vista:

Tiempo acumulado en segundos de todas las páginas vistas (en visitas de dos o más páginas vistas), dividido por el número total de páginas vistas.

Duración Visita:

Tiempo en segundos de todas las visitas de dos o más páginas vistas, dividido por el número total de visitas de dos o más páginas vistas.

Tráfico nacional:

Audiencia/difusión correspondiente a España medida en base a los datos de las direcciones IP registradas por el sistema de medición.

7. Opinión

De OJDinteractiva, la división de INFORMACIÓN Y CONTROL DE PUBLICACIONES S.A.:

Hemos examinado la información facilitada por el editor del medio electrónico para el periodo que comprende la presente certificación.

Nuestro examen se ha realizado de acuerdo con las normas y procedimientos establecidos en las Normas Técnicas para el Control de los Medios Electrónicos de Comunicación.

En nuestra opinión, la presente acta presenta razonablemente la difusión/audiencia registrada por este medio electrónico.

ADVERTENCIA:

El trabajo de OJDinteractiva, la división de INFORMACIÓN Y CONTROL DE PUBLICACIONES S.A (INTROL) se limita a la realización de pruebas para la revisión de los datos de recuento suministrados por el editor con la finalidad de expresar una opinión sobre la razonabilidad de dichos datos de acuerdo con las Normas Técnicas para el control de los MEC.

Por tanto, INTROL no acepta responsabilidad alguna por las inexactitudes o errores que puedan existir en los datos de recuento. Tampoco acepta ninguna responsabilidad por la falsedad en los datos de recuento recibidos del editor, ni por otros datos de medición que no están incluidos en el análisis.

Septiembre - 2020

OJDinteractiva