



INFORMACION Y CONTROL DE PUBLICACIONES, S.A.

Velázquez, 46, 1º Drcha - Tel. 91 435 00 32 Fax 91 435 96 05 - 28001 - MADRID
 Entença, 218 Entr. 7 - Tel 93 439 24 18 Fax 93 419 25 34 - 08029 - BARCELONA

Título: CAMARAMADRID.ES
URL Primaria: http://www.camaramadrid.es
Editor: Cámara de Comercio, Industria y Servicios de Madrid
Domicilio: Plaza de la Independencia, 1
Ciudad: 28001 MADRID
Teléfono: 915383637
Fax:
E-mail:
Clasificación: Administraciones Públicas y Organizaciones sin ánimo de lucro
Sub-Clasificación: Organizaciones sin ánimo de lucro



1. Cifras totales y promedios (Nacional e Internacional)

MES - AÑO	NAVEGADORES UNICOS	VISITAS	PAGINAS
Mayo - 2021	38.180	52.632	123.588
PROMEDIO DIARIO	1.517	1.698	3.987
PROMEDIO LUNES-VIERNES	1.931	2.179	5.091
PROMEDIO SABADO-DOMINGO	647	687	1.667
PAGINAS / VISITAS	2,35		
DURACION MEDIA VISITAS	0:01:53		
DURACION MEDIA PAGINAS	0:01:23		

2. Secciones (Nacional e Internacional)

	PAGINAS	%
HOME	16.407	13.28 %
RESTO	107.181	86.72 %

3. Por día del mes (Nacional e Internacional)

Día	N. únicos	Visitas	Páginas	Día	N. únicos	Visitas	Páginas	Día	N. únicos	Visitas	Páginas
1	802	864	1.817	11	2.698	3.003	6.626	21	1.462	1.621	4.191
2	584	618	1.387	12	2.248	2.530	5.883	22	683	729	1.910
3	884	943	2.130	13	1.867	2.138	4.611	23	584	618	1.654
4	1.556	1.764	4.268	14	1.245	1.411	3.298	24	1.905	2.170	5.236
5	1.880	2.143	4.761	15	654	691	1.571	25	2.164	2.443	6.074
6	2.396	2.691	6.041	16	574	607	1.459	26	1.915	2.186	5.539
7	2.116	2.340	4.750	17	2.151	2.452	5.492	27	2.277	2.616	6.675
8	700	745	1.516	18	2.224	2.514	5.759	28	1.609	1.806	4.737
9	591	625	1.653	19	1.954	2.245	5.628	29	668	715	1.830
10	1.929	2.198	5.293	20	1.998	2.248	4.848	30	630	658	1.875
								31	2.069	2.300	5.076

4. Gráficas (Nacional e Internacional)

4.1 Por día de la semana (promedio)

N. únicos / Visitas (x 100)

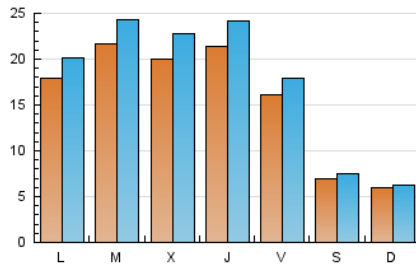

Páginas (x 100)

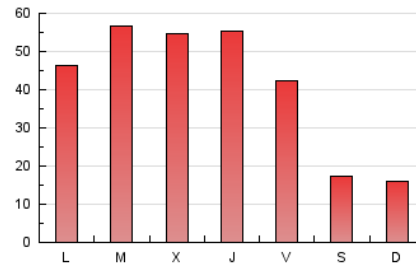

4.2 Por franja horaria (promedio)

Visitas (x 1000)

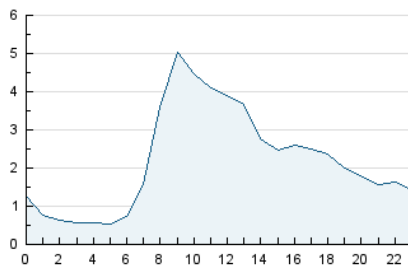

Páginas (x 1000)

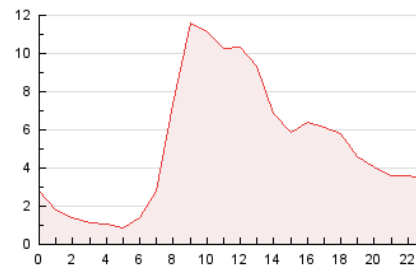

4.3 Por meses

N. únicos / Visitas (x 1000)

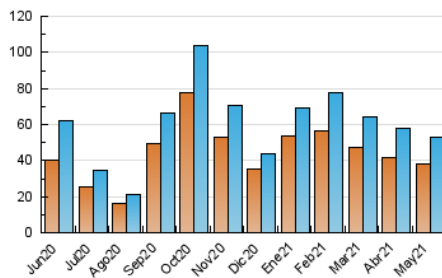

Páginas (x 1000)

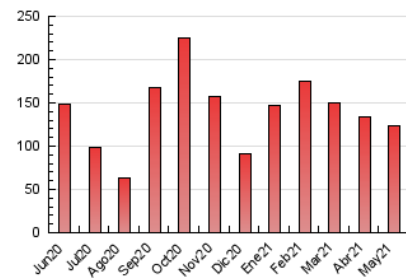



INFORMACION Y CONTROL DE PUBLICACIONES, S.A.

Velázquez, 46, 1º Drcha - Tel. 91 435 00 32 Fax 91 435 96 05 - 28001 - MADRID
 Entença, 218 Entr. 7 - Tel 93 439 24 18 Fax 93 419 25 34 - 08029 - BARCELONA

Anexo - Tráfico Nacional

Título: CAMARAMADRID.ES
URL Primaria: http://www.camaramadrid.es
Editor: Cámara de Comercio, Industria y Servicios de Madrid
Domicilio: Plaza de la Independencia, 1
Ciudad: 28001 MADRID
Teléfono: 915383637
Fax:
E-mail:
Clasificación: Administraciones Públicas y Organizaciones sin ánimo de lucro
Sub-Clasificación: Organizaciones sin ánimo de lucro



1. Cifras totales y promedios (Nacional)

MES - AÑO	NAVEGADORES UNICOS	VISITAS	PAGINAS
Mayo - 2021	23.986	37.761	99.322
PROMEDIO DIARIO	1.048	1.218	3.204
PROMEDIO LUNES-VIERNES	1.367	1.601	4.215
PROMEDIO SABADO-DOMINGO	378	414	1.081
PAGINAS / VISITAS	2,63		
DURACION MEDIA VISITAS	0:02:28		
DURACION MEDIA PAGINAS	0:01:30		

2. Secciones (Nacional)

	PAGINAS	%
HOME	12.274	12.36 %
RESTO	87.048	87.64 %

3. Por día del mes (Nacional)

Día	N. únicos	Visitas	Páginas	Día	N. únicos	Visitas	Páginas	Día	N. únicos	Visitas	Páginas
1	463	523	1.260	11	1.784	2.076	5.332	21	1.031	1.183	3.459
2	345	372	875	12	1.621	1.891	5.039	22	420	459	1.153
3	591	648	1.523	13	1.425	1.688	4.051	23	389	420	1.259
4	1.120	1.323	3.527	14	873	1.030	2.636	24	1.386	1.637	4.399
5	1.436	1.687	4.099	15	364	394	986	25	1.500	1.770	5.066
6	1.671	1.960	5.142	16	318	350	1.017	26	1.362	1.624	4.736
7	1.519	1.728	3.891	17	1.192	1.406	3.780	27	1.713	2.035	5.893
8	385	423	961	18	1.537	1.810	4.694	28	1.249	1.437	4.032
9	374	407	1.187	19	1.522	1.795	4.911	29	368	411	959
10	1.351	1.603	4.229	20	1.552	1.792	4.239	30	358	385	1.156
								31	1.272	1.494	3.831

4. Gráficas (Nacional)

4.1 Por día de la semana (promedio)

N. únicos / Visitas (x 100)

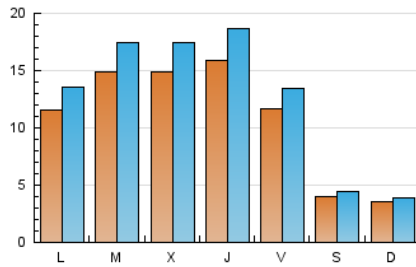

Páginas (x 100)

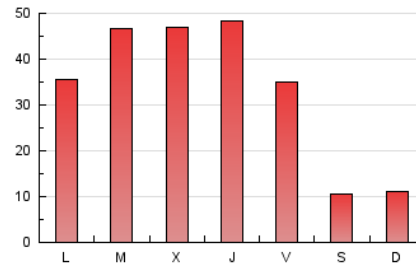

4.2 Por franja horaria (promedio)

Visitas (x 1000)

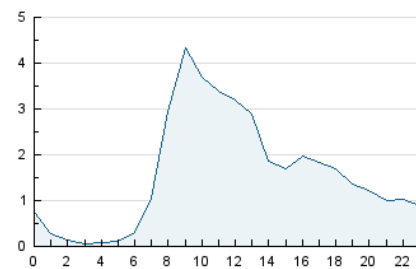

Páginas (x 1000)

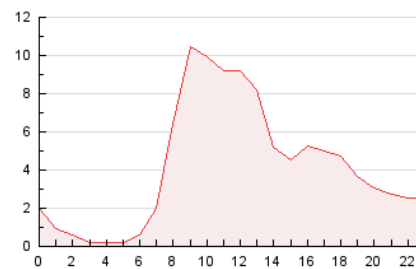

4.3 Por meses

N. únicos / Visitas (x 1000)

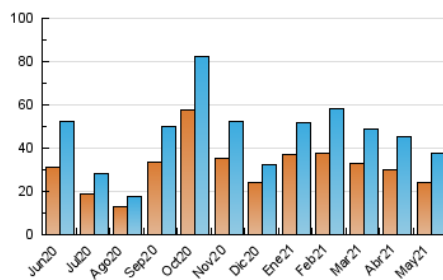

Páginas (x 1000)

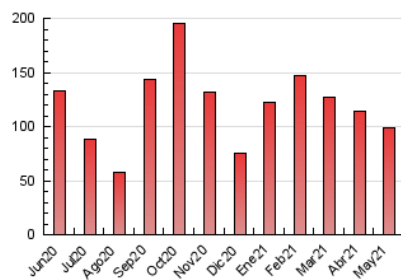

5. Observaciones

Este Medio Electrónico de Comunicación ha sido medido por la herramienta Google Analytics de Google

6. Definiciones básicas (Para más información ver Normas Técnicas para el Control de los Medios Electrónicos de Comunicación)

Página Vista:

Conjunto de ficheros enviado a un usuario como resultado de una petición del mismo recibida por el servidor. Cuando la página está formada por varios marcos (frames), el conjunto de los mismos tendrá, a efectos de cómputo, la consideración de una página unitaria.

Visita:

Una secuencia ininterrumpida de páginas servidas a un usuario válido. Si dicho usuario no realiza peticiones de páginas en un periodo de tiempo (30 min) la siguiente petición constituirá el inicio de una nueva visita.

Navegador Único:

Total de combinaciones únicas de una dirección IP y un identificador adicional. Los medios pueden utilizar cookies o el Identificador de Alta de registro.

Duración Página Vista:

Tiempo acumulado en segundos de todas las páginas vistas (en visitas de dos o más páginas vistas), dividido por el número total de páginas vistas.

Duración Visita:

Tiempo en segundos de todas las visitas de dos o más páginas vistas, dividido por el número total de visitas de dos o más páginas vistas.

Tráfico nacional:

Audiencia/difusión correspondiente a España medida en base a los datos de las direcciones IP registradas por el sistema de medición.

7. Opinión

De OJDinteractiva, la división de INFORMACIÓN Y CONTROL DE PUBLICACIONES S.A.:

Hemos examinado la información facilitada por el editor del medio electrónico para el periodo que comprende la presente certificación.

Nuestro examen se ha realizado de acuerdo con las normas y procedimientos establecidos en las Normas Técnicas para el Control de los Medios Electrónicos de Comunicación.

En nuestra opinión, la presente acta presenta razonablemente la difusión/audiencia registrada por este medio electrónico.

ADVERTENCIA:

El trabajo de OJDinteractiva, la división de INFORMACIÓN Y CONTROL DE PUBLICACIONES S.A (INTROL) se limita a la realización de pruebas para la revisión de los datos de recuento suministrados por el editor con la finalidad de expresar una opinión sobre la razonabilidad de dichos datos de acuerdo con las Normas Técnicas para el control de los MEC.

Por tanto, INTROL no acepta responsabilidad alguna por las inexactitudes o errores que puedan existir en los datos de recuento. Tampoco acepta ninguna responsabilidad por la falsedad en los datos de recuento recibidos del editor, ni por otros datos de medición que no están incluidos en el análisis.

Junio - 2021

OJDinteractiva