



INFORMACION Y CONTROL DE PUBLICACIONES, S.A.

Velázquez, 46, 1º Drcha - Tel. 91 435 00 32 Fax 91 435 96 05 - 28001 - MADRID
 Entença, 218 Entr. 7 - Tel 93 439 24 18 Fax 93 419 25 34 - 08029 - BARCELONA

Título: CAMARAMADRID.ES
URL Primaria: http://www.camaramadrid.es
Editor: Cámara de Comercio, Industria y Servicios de Madrid
Domicilio: Plaza de la Independencia, 1
Ciudad: 28001 MADRID
Teléfono: 915383637
Fax:
E-mail:
Clasificación: Administraciones Públicas y Organizaciones sin ánimo de lucro
Sub-Clasificación: Organizaciones sin ánimo de lucro



1. Cifras totales y promedios (Nacional e Internacional)

MES - AÑO	NAVEGADORES UNICOS	VISITAS	PAGINAS
Febrero - 2019	32.337	48.751	139.796
PROMEDIO DIARIO	1.518	1.741	4.993
PROMEDIO LUNES-VIERNES	1.946	2.240	6.390
PROMEDIO SABADO-DOMINGO	450	494	1.499
PAGINAS / VISITAS	2,87		
DURACION MEDIA VISITAS	0:02:22		
DURACION MEDIA PAGINAS	0:01:16		

2. Secciones (Nacional e Internacional)

	PAGINAS	%
HOME	15.080	10.79 %
RESTO	124.716	89.21 %

3. Por día del mes (Nacional e Internacional)

Día	N. únicos	Visitas	Páginas	Día	N. únicos	Visitas	Páginas	Día	N. únicos	Visitas	Páginas
1	1.631	1.854	5.139	11	2.134	2.401	6.834	21	2.119	2.462	6.417
2	445	479	1.462	12	1.578	1.859	6.154	22	1.711	1.960	5.119
3	440	486	1.690	13	1.828	2.175	6.622	23	528	576	1.389
4	2.195	2.510	6.815	14	2.345	2.689	6.915	24	456	511	1.479
5	1.805	2.072	7.700	15	1.331	1.512	4.552	25	2.323	2.674	6.931
6	1.641	1.907	7.273	16	418	452	1.285	26	1.788	2.076	5.556
7	1.935	2.220	6.814	17	378	421	1.408	27	2.125	2.458	6.362
8	2.047	2.343	6.501	18	2.301	2.640	7.349	28	1.968	2.268	5.855
9	457	499	1.444	19	1.846	2.109	6.118				
10	477	525	1.834	20	2.259	2.613	6.779				

4. Gráficas (Nacional e Internacional)

4.1 Por día de la semana (promedio)

N. únicos / Visitas (x 100)

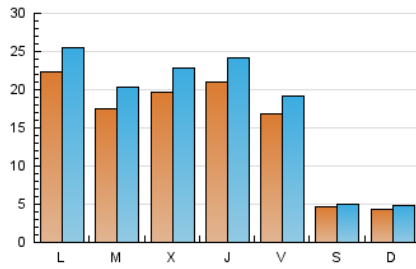

Páginas (x 100)

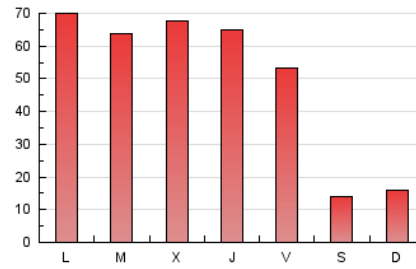

4.2 Por franja horaria (promedio)

Visitas (x 1000)

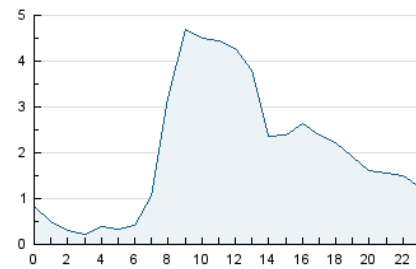

Páginas (x 1000)

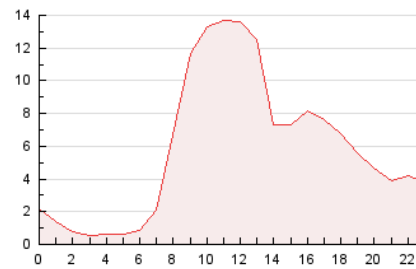

4.3 Por meses

N. únicos / Visitas (x 1000)

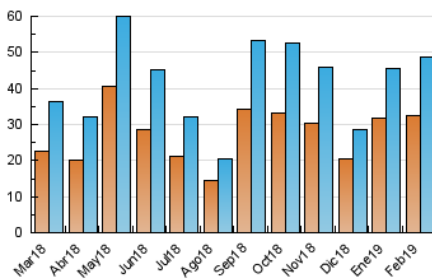

Páginas (x 1000)

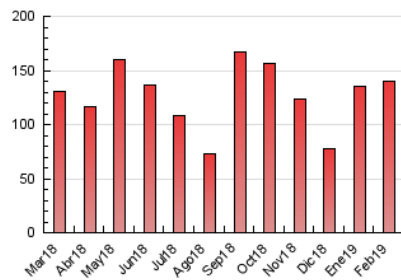



INFORMACION Y CONTROL DE PUBLICACIONES, S.A.

Velázquez, 46, 1º Drcha - Tel. 91 435 00 32 Fax 91 435 96 05 - 28001 - MADRID
 Entença, 218 Entr. 7 - Tel 93 439 24 18 Fax 93 419 25 34 - 08029 - BARCELONA

Anexo - Tráfico Nacional

Título: CAMARAMADRID.ES
URL Primaria: http://www.camaramadrid.es
Editor: Cámara de Comercio, Industria y Servicios de Madrid
Domicilio: Plaza de la Independencia, 1
Ciudad: 28001 MADRID
Teléfono: 915383637
Fax:
E-mail:
Clasificación: Administraciones Públicas y Organizaciones sin ánimo de lucro
Sub-Clasificación: Organizaciones sin ánimo de lucro



1. Cifras totales y promedios (Nacional)

MES - AÑO	NAVEGADORES UNICOS	VISITAS	PAGINAS
Febrero - 2019	25.441	41.191	126.527
PROMEDIO DIARIO	1.257	1.471	4.519
PROMEDIO LUNES-VIERNES	1.603	1.886	5.784
PROMEDIO SABADO-DOMINGO	393	434	1.356
PAGINAS / VISITAS	3,07		
DURACION MEDIA VISITAS	0:02:39		
DURACION MEDIA PAGINAS	0:01:17		

2. Secciones (Nacional)

	PAGINAS	%
HOME	13.606	10.75 %
RESTO	112.921	89.25 %

3. Por día del mes (Nacional)

Día	N. únicos	Visitas	Páginas	Día	N. únicos	Visitas	Páginas	Día	N. únicos	Visitas	Páginas
1	1.442	1.656	4.775	11	1.531	1.790	5.978	21	1.889	2.216	5.903
2	381	413	1.293	12	1.415	1.686	5.772	22	1.540	1.775	4.676
3	390	433	1.564	13	1.645	1.980	6.216	23	483	529	1.284
4	1.542	1.852	5.875	14	2.100	2.428	6.355	24	406	453	1.318
5	1.580	1.831	7.044	15	1.175	1.344	4.196	25	1.685	2.017	5.982
6	1.444	1.702	6.785	16	367	401	1.117	26	1.543	1.822	5.079
7	1.684	1.952	6.326	17	337	377	1.302	27	1.600	1.927	5.662
8	1.793	2.082	5.990	18	1.705	2.032	6.435	28	1.458	1.749	5.128
9	372	410	1.236	19	1.482	1.730	5.369				
10	406	454	1.732	20	1.804	2.150	6.135				

4. Gráficas (Nacional)

4.1 Por día de la semana (promedio)

N. únicos / Visitas (x 100)

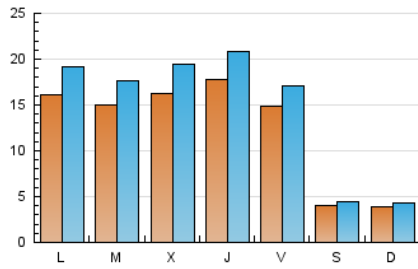

Páginas (x 100)

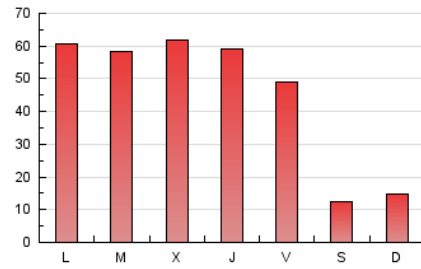

4.2 Por franja horaria (promedio)

Visitas (x 1000)

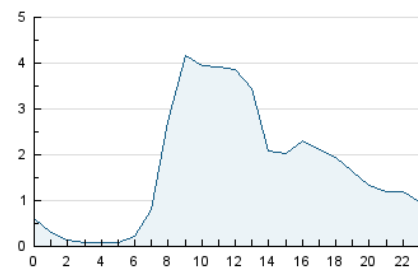

Páginas (x 1000)

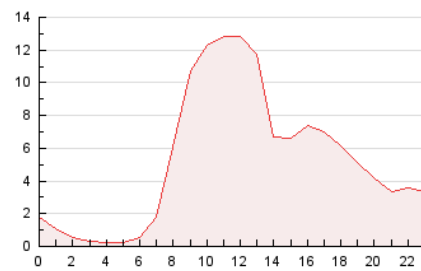

4.3 Por meses

N. únicos / Visitas (x 1000)

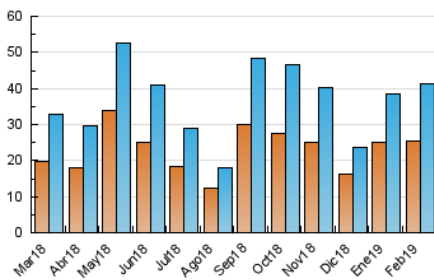

Páginas (x 1000)

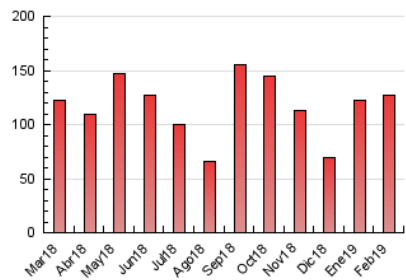

5. Observaciones

Este Medio Electrónico de Comunicación ha sido medido por la herramienta Google Analytics de Google

6. Definiciones básicas (Para más información ver Normas Técnicas para el Control de los Medios Electrónicos de Comunicación)

Página Vista:

Conjunto de ficheros enviado a un usuario como resultado de una petición del mismo recibida por el servidor. Cuando la página está formada por varios marcos (frames), el conjunto de los mismos tendrá, a efectos de cómputo, la consideración de una página unitaria.

Visita:

Una secuencia ininterrumpida de páginas servidas a un usuario válido. Si dicho usuario no realiza peticiones de páginas en un periodo de tiempo (30 min) la siguiente petición constituirá el inicio de una nueva visita.

Navegador Único:

Total de combinaciones únicas de una dirección IP y un identificador adicional. Los medios pueden utilizar cookies o el Identificador de Alta de registro.

Duración Página Vista:

Tiempo acumulado en segundos de todas las páginas vistas (en visitas de dos o más páginas vistas), dividido por el número total de páginas vistas.

Duración Visita:

Tiempo en segundos de todas las visitas de dos o más páginas vistas, dividido por el número total de visitas de dos o más páginas vistas.

Tráfico nacional:

Audiencia/difusión correspondiente a España medida en base a los datos de las direcciones IP registradas por el sistema de medición.

7. Opinión

De OJDinteractiva, la división de INFORMACIÓN Y CONTROL DE PUBLICACIONES S.A.:

Hemos examinado la información facilitada por el editor del medio electrónico para el periodo que comprende la presente certificación.

Nuestro examen se ha realizado de acuerdo con las normas y procedimientos establecidos en las Normas Técnicas para el Control de los Medios Electrónicos de Comunicación.

En nuestra opinión, la presente acta presenta razonablemente la difusión/audiencia registrada por este medio electrónico.

ADVERTENCIA:

El trabajo de OJDinteractiva, la división de INFORMACIÓN Y CONTROL DE PUBLICACIONES S.A (INTROL) se limita a la realización de pruebas para la revisión de los datos de recuento suministrados por el editor con la finalidad de expresar una opinión sobre la razonabilidad de dichos datos de acuerdo con las Normas Técnicas para el control de los MEC.

Por tanto, INTROL no acepta responsabilidad alguna por las inexactitudes o errores que puedan existir en los datos de recuento. Tampoco acepta ninguna responsabilidad por la falsedad en los datos de recuento recibidos del editor, ni por otros datos de medición que no están incluidos en el análisis.

Marzo - 2019

OJDinteractiva