



INFORMACION Y CONTROL DE PUBLICACIONES, S.A.

Velázquez, 46, 1º Drcha - Tel. 91 435 00 32 Fax 91 435 96 05 - 28001 - MADRID
 Entença, 218 Entr. 7 - Tel 93 439 24 18 Fax 93 419 25 34 - 08029 - BARCELONA

Título: CAMARAMADRID.ES
URL Primaria: http://www.camaramadrid.es
Editor: Cámara de Comercio, Industria y Servicios de Madrid
Domicilio: Plaza de la Independencia, 1
Ciudad: 28001 MADRID
Teléfono: 915383637
Fax:
E-mail:
Clasificación: Administraciones Públicas y Organizaciones sin ánimo de lucro
Sub-Clasificación: Organizaciones sin ánimo de lucro



1. Cifras totales y promedios (Nacional e Internacional)

MES - AÑO	NAVEGADORES UNICOS	VISITAS	PAGINAS
Enero - 2019	31.744	45.431	135.739
PROMEDIO DIARIO	1.298	1.466	4.379
PROMEDIO LUNES-VIERNES	1.605	1.817	5.421
PROMEDIO SABADO-DOMINGO	416	454	1.382
PAGINAS / VISITAS	2,99		
DURACION MEDIA VISITAS	0:02:28		
DURACION MEDIA PAGINAS	0:01:14		

2. Secciones (Nacional e Internacional)

	PAGINAS	%
HOME	14.038	10.34 %
RESTO	121.701	89.66 %

3. Por día del mes (Nacional e Internacional)

Día	N. únicos	Visitas	Páginas	Día	N. únicos	Visitas	Páginas	Día	N. únicos	Visitas	Páginas
1	218	233	784	11	1.019	1.154	3.805	21	2.305	2.605	7.390
2	833	935	2.971	12	483	532	1.351	22	2.439	2.814	8.144
3	1.103	1.205	3.372	13	396	439	1.563	23	2.234	2.540	7.567
4	558	638	2.160	14	2.141	2.378	6.106	24	2.344	2.650	7.455
5	232	254	912	15	1.832	2.082	6.284	25	1.486	1.680	4.940
6	234	255	829	16	2.071	2.362	7.047	26	413	447	1.401
7	447	498	1.908	17	1.808	2.093	6.459	27	499	542	1.963
8	1.857	2.060	5.500	18	1.514	1.694	4.883	28	2.124	2.393	6.727
9	1.335	1.508	4.779	19	613	667	1.594	29	2.028	2.293	7.346
10	1.470	1.667	5.257	20	458	496	1.442	30	2.233	2.526	7.257
								31	1.508	1.791	6.543

4. Gráficas (Nacional e Internacional)

4.1 Por día de la semana (promedio)

N. únicos / Visitas (x 100)

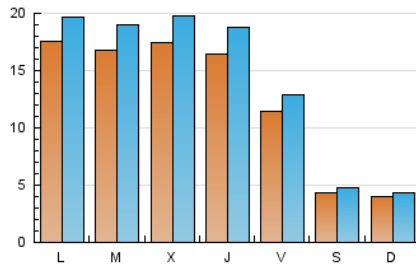

Páginas (x 100)

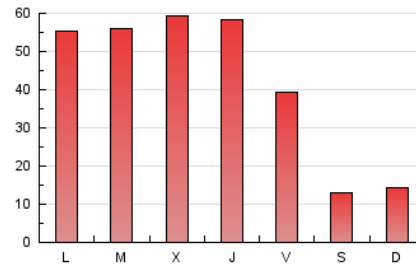

4.2 Por franja horaria (promedio)

Visitas (x 1000)

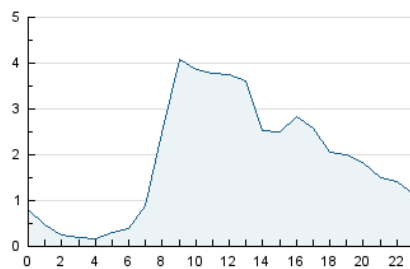

Páginas (x 1000)

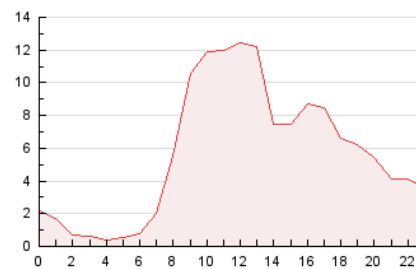

4.3 Por meses

N. únicos / Visitas (x 1000)

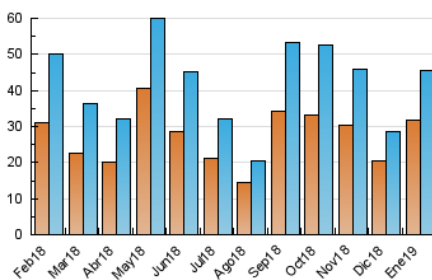

Páginas (x 1000)

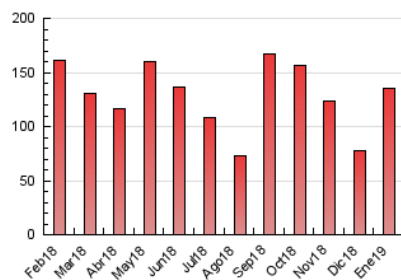



INFORMACION Y CONTROL DE PUBLICACIONES, S.A.

Velázquez, 46, 1º Drcha - Tel. 91 435 00 32 Fax 91 435 96 05 - 28001 - MADRID
 Entença, 218 Entr. 7 - Tel 93 439 24 18 Fax 93 419 25 34 - 08029 - BARCELONA

Anexo - Tráfico Nacional

Título: CAMARAMADRID.ES
URL Primaria: http://www.camaramadrid.es
Editor: Cámara de Comercio, Industria y Servicios de Madrid
Domicilio: Plaza de la Independencia, 1
Ciudad: 28001 MADRID
Teléfono: 915383637
Fax:
E-mail:
Clasificación: Administraciones Públicas y Organizaciones sin ánimo de lucro
Sub-Clasificación: Organizaciones sin ánimo de lucro



1. Cifras totales y promedios (Nacional)

MES - AÑO	NAVEGADORES UNICOS	VISITAS	PAGINAS
Enero - 2019	25.234	38.325	122.617
PROMEDIO DIARIO	1.076	1.236	3.955
PROMEDIO LUNES-VIERNES	1.325	1.529	4.897
PROMEDIO SABADO-DOMINGO	361	395	1.247
PAGINAS / VISITAS	3,20		
DURACION MEDIA VISITAS	0:02:45		
DURACION MEDIA PAGINAS	0:01:15		

2. Secciones (Nacional)

	PAGINAS	%
HOME	12.770	10.41 %
RESTO	109.847	89.59 %

3. Por día del mes (Nacional)

Día	N. únicos	Visitas	Páginas	Día	N. únicos	Visitas	Páginas	Día	N. únicos	Visitas	Páginas
1	192	206	701	11	929	1.059	3.543	21	1.666	1.963	6.477
2	760	861	2.767	12	445	493	1.262	22	2.125	2.483	7.474
3	648	744	2.805	13	350	390	1.472	23	1.936	2.228	6.913
4	489	560	1.913	14	1.489	1.724	5.189	24	2.010	2.302	6.841
5	198	216	809	15	1.549	1.775	5.596	25	1.324	1.508	4.596
6	194	209	674	16	1.775	2.055	6.484	26	359	391	1.304
7	400	445	1.749	17	1.589	1.861	5.925	27	412	449	1.763
8	1.112	1.308	4.526	18	1.328	1.500	4.573	28	1.518	1.778	5.772
9	1.178	1.348	4.406	19	524	577	1.443	29	1.814	2.074	6.744
10	1.344	1.536	4.914	20	402	438	1.252	30	1.950	2.225	6.616
								31	1.345	1.619	6.114

4. Gráficas (Nacional)

4.1 Por día de la semana (promedio)

N. únicos / Visitas (x 100)

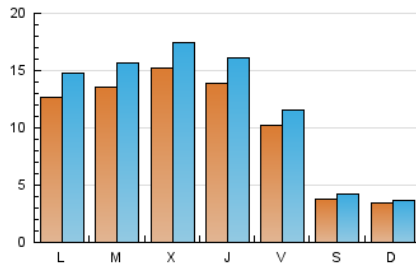

Páginas (x 100)

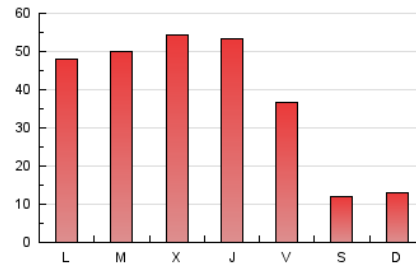

4.2 Por franja horaria (promedio)

Visitas (x 1000)

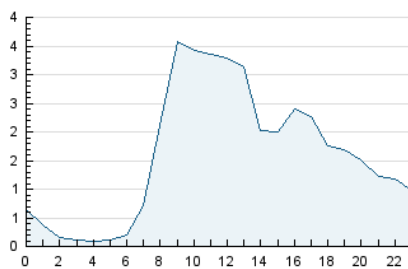

Páginas (x 1000)

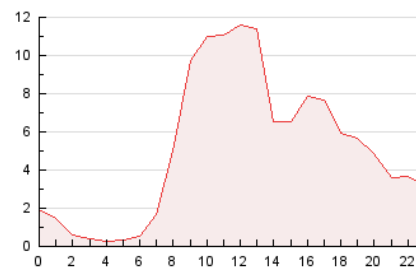

4.3 Por meses

N. únicos / Visitas (x 1000)

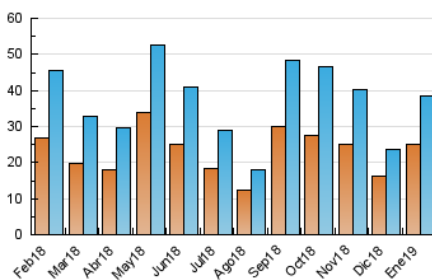

Páginas (x 1000)

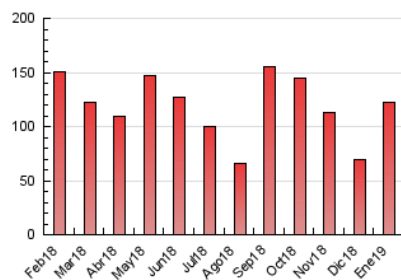

5. Observaciones

Este Medio Electrónico de Comunicación ha sido medido por la herramienta Google Analytics de Google

6. Definiciones básicas (Para más información ver Normas Técnicas para el Control de los Medios Electrónicos de Comunicación)

Página Vista:

Conjunto de ficheros enviado a un usuario como resultado de una petición del mismo recibida por el servidor. Cuando la página está formada por varios marcos (frames), el conjunto de los mismos tendrá, a efectos de cómputo, la consideración de una página unitaria.

Visita:

Una secuencia ininterrumpida de páginas servidas a un usuario válido. Si dicho usuario no realiza peticiones de páginas en un periodo de tiempo (30 min) la siguiente petición constituirá el inicio de una nueva visita.

Navegador Único:

Total de combinaciones únicas de una dirección IP y un identificador adicional. Los medios pueden utilizar cookies o el Identificador de Alta de registro.

Duración Página Vista:

Tiempo acumulado en segundos de todas las páginas vistas (en visitas de dos o más páginas vistas), dividido por el número total de páginas vistas.

Duración Visita:

Tiempo en segundos de todas las visitas de dos o más páginas vistas, dividido por el número total de visitas de dos o más páginas vistas.

Tráfico nacional:

Audiencia/difusión correspondiente a España medida en base a los datos de las direcciones IP registradas por el sistema de medición.

7. Opinión

De OJDinteractiva, la división de INFORMACIÓN Y CONTROL DE PUBLICACIONES S.A.:

Hemos examinado la información facilitada por el editor del medio electrónico para el periodo que comprende la presente certificación.

Nuestro examen se ha realizado de acuerdo con las normas y procedimientos establecidos en las Normas Técnicas para el Control de los Medios Electrónicos de Comunicación.

En nuestra opinión, la presente acta presenta razonablemente la difusión/audiencia registrada por este medio electrónico.

ADVERTENCIA:

El trabajo de OJDinteractiva, la división de INFORMACIÓN Y CONTROL DE PUBLICACIONES S.A (INTROL) se limita a la realización de pruebas para la revisión de los datos de recuento suministrados por el editor con la finalidad de expresar una opinión sobre la razonabilidad de dichos datos de acuerdo con las Normas Técnicas para el control de los MEC.

Por tanto, INTROL no acepta responsabilidad alguna por las inexactitudes o errores que puedan existir en los datos de recuento. Tampoco acepta ninguna responsabilidad por la falsedad en los datos de recuento recibidos del editor, ni por otros datos de medición que no están incluidos en el análisis.

Febrero - 2019

OJDinteractiva