



INFORMACION Y CONTROL DE PUBLICACIONES, S.A.

Velázquez, 46, 1º Drcha - Tel. 91 435 00 32 Fax 91 435 96 05 - 28001 - MADRID
Av. Diagonal 497, 5a planta - Tel 93 439 24 18 Fax 93 419 25 34 - 08029 - BARCELONA

Título: CEUTADEPORTIVA.COM
URL Primaria: http://www.ceutadeportiva.com
Editor: Ceuta Deportiva, S.L.
Domicilio: Calle Simoa 14 - P2 - 6º C
Ciudad: 51001 CEUTA
Teléfono:
Fax:
E-mail:
Clasificación: Noticias e Información
Sub-Clasificación: Noticias deportivas y actualidad



1. Cifras totales y promedios (Nacional e Internacional)

MES - AÑO	NAVEGADORES UNICOS	VISITAS	PAGINAS
Noviembre - 2025	11.754	35.258	65.367
PROMEDIO DIARIO	821	1.189	2.201
PROMEDIO LUNES-VIERNES	782	1.080	1.936
PROMEDIO SABADO-DOMINGO	900	1.407	2.731
PAGINAS / VISITAS	1,85		
DURACION MEDIA VISITAS	0:02:43		
TIEMPO INTERACCIÓN MEDIO	0:03:08		

2. Secciones (Nacional e Internacional)

	PAGINAS	%
HOME	27.089	41.02 %
RESTO	38.950	58.98 %

3. Por día del mes (Nacional e Internacional)

Día	N. únicos	Visitas	Páginas	Día	N. únicos	Visitas	Páginas	Día	N. únicos	Visitas	Páginas
1	866	1.346	2.539	11	967	1.379	2.471	21	596	850	1.502
2	1.066	1.726	3.782	12	1.017	1.295	1.949	22	661	1.013	1.695
3	834	1.155	2.277	13	694	928	1.509	23	1.017	1.565	3.253
4	478	683	1.131	14	829	1.072	1.767	24	899	1.214	2.220
5	442	632	1.081	15	693	1.106	1.814	25	702	1.045	2.010
6	614	842	1.397	16	1.010	1.578	3.251	26	805	1.214	2.543
7	585	855	1.437	17	1.066	1.459	2.859	27	932	1.289	2.600
8	620	1.028	1.944	18	716	966	1.672	28	938	1.270	2.326
9	1.085	1.701	3.159	19	736	995	1.619	29	962	1.460	2.865
10	1.151	1.586	3.038	20	636	875	1.320	30	1.024	1.542	3.009

4. Gráficas (Nacional e Internacional)

4.1 Por día de la semana (promedio)

N. únicos / Visitas (x 100)

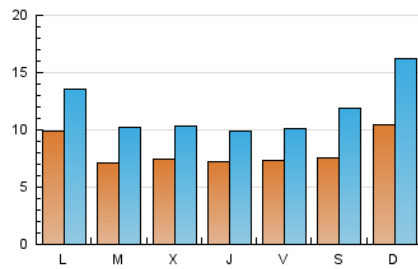

Páginas (x 100)

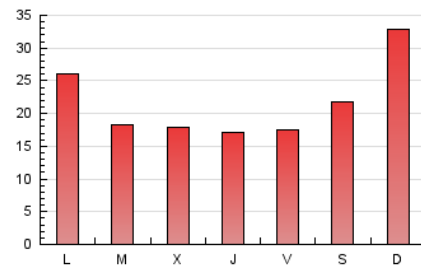

4.2 Por franja horaria (promedio)

Visitas_ (x 1000)



Páginas (x 1000)

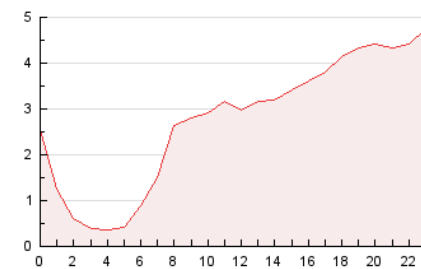

4.3 Por meses

N. únicos / Visitas (x 1000)

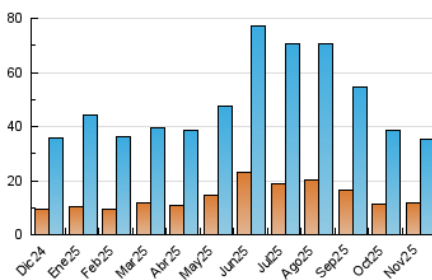

Páginas (x 1000)

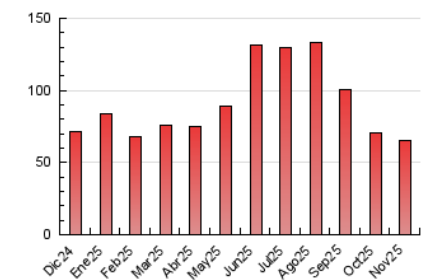



INFORMACION Y CONTROL DE PUBLICACIONES, S.A.

Velázquez, 46, 1ª Drcha - Tel. 91 435 00 32 Fax 91 435 96 05 - 28001 - MADRID
Av. Diagonal 497, 5a planta - Tel 93 439 24 18 Fax 93 419 25 34 - 08029 - BARCELONA

Anexo - Tráfico Nacional

Título: CEUTADEPORTIVA.COM
URL Primaria: http://www.ceutadeportiva.com
Editor: Ceuta Deportiva, S.L.
Domicilio: Calle Simoa 14 - P2 - 6º C
Ciudad: 51001 CEUTA
Teléfono:
Fax:
E-mail:
Clasificación: Noticias e Información
Sub-Clasificación: Noticias deportivas y actualidad



1. Cifras totales y promedios (Nacional)

MES - AÑO	NAVEGADORES UNICOS	VISITAS	PAGINAS
Noviembre - 2025	9.328	32.259	61.676
PROMEDIO DIARIO	711	1.068	2.056
PROMEDIO LUNES-VIERNES	671	961	1.795
PROMEDIO SABADO-DOMINGO	792	1.283	2.577
PAGINAS / VISITAS	1,92		
DURACION MEDIA VISITAS	0:02:53		
TIEMPO INTERACCIÓN MEDIO	0:03:56		

2. Secciones (Nacional)

	PAGINAS	%
HOME	26.335	42.70 %
RESTO	35.341	57.30 %

3. Por día del mes (Nacional)

Día	N. únicos	Visitas	Páginas	Día	N. únicos	Visitas	Páginas	Día	N. únicos	Visitas	Páginas
1	790	1.260	2.435	11	786	1.191	2.250	21	529	776	1.412
2	958	1.597	3.608	12	597	868	1.503	22	599	936	1.607
3	784	1.095	2.198	13	518	749	1.313	23	939	1.462	3.097
4	439	635	1.071	14	480	721	1.403	24	842	1.149	2.135
5	406	590	1.027	15	596	1.003	1.700	25	631	963	1.900
6	577	796	1.338	16	926	1.481	3.129	26	756	1.153	2.445
7	512	778	1.339	17	1.017	1.395	2.773	27	775	1.118	2.348
8	531	931	1.818	18	685	930	1.620	28	727	1.050	2.089
9	912	1.512	2.957	19	693	950	1.561	29	832	1.305	2.638
10	1.084	1.511	2.936	20	573	801	1.241	30	837	1.342	2.785

4. Gráficas (Nacional)

4.1 Por día de la semana (promedio)

N. únicos / Visitas (x 100)

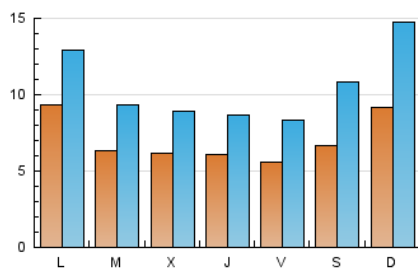

Páginas (x 100)

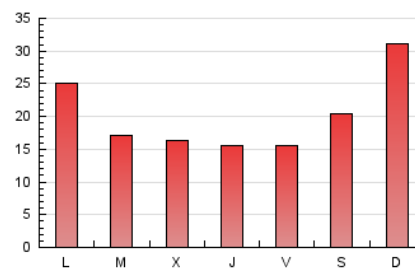

4.2 Por franja horaria (promedio)

Visitas_ (x 1000)

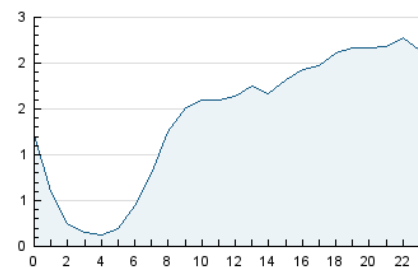

Páginas (x 1000)

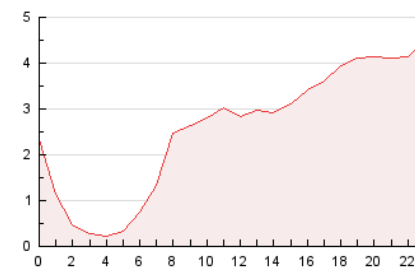

4.3 Por meses

N. únicos / Visitas (x 1000)

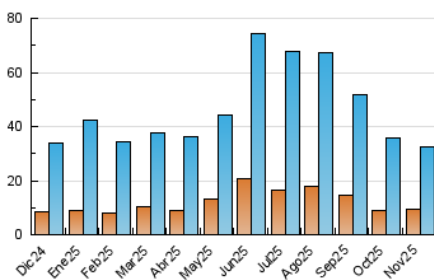

Páginas (x 1000)

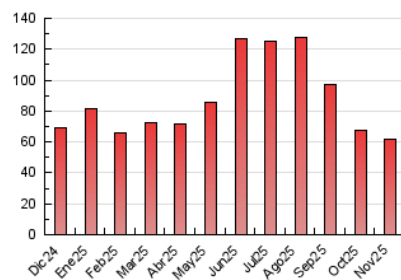

5. Observaciones

Este Medio Electrónico de Comunicación ha sido medido por la herramienta Google Analytics de Google (GA4).

6. Definiciones básicas (Para más información ver Normas Técnicas para el Control de los Medios Electrónicos de Comunicación)

Página Vista:

Conjunto de ficheros enviado a un usuario como resultado de una petición del mismo recibida por el servidor. Cuando la página está formada por varios marcos (frames), el conjunto de los mismos tendrá, a efectos de cómputo, la consideración de una página unitaria.

Visita:

Una secuencia ininterrumpida de páginas servidas a un usuario válido. Si dicho usuario no realiza peticiones de páginas en un periodo de tiempo (30 min) la siguiente petición constituirá el inicio de una nueva visita.

Navegador Único:

Total de combinaciones únicas de una dirección IP y un identificador adicional. Los medios pueden utilizar cookies o el Identificador de Alta de registro.

Duración Página Vista:

Tiempo acumulado en segundos de todas las páginas vistas (en visitas de dos o más páginas vistas), dividido por el número total de páginas vistas.

Duración Visita:

Tiempo en segundos de todas las visitas de dos o más páginas vistas, dividido por el número total de visitas de dos o más páginas vistas.

Tráfico nacional:

Audiencia/difusión correspondiente a España medida en base a los datos de las direcciones IP registradas por el sistema de medición.

7. Opinión

De OJDinteractiva, la división de INFORMACIÓN Y CONTROL DE PUBLICACIONES S.A.:

Hemos examinado la información facilitada por el editor del medio electrónico para el periodo que comprende la presente certificación.

Nuestro examen se ha realizado de acuerdo con las normas y procedimientos establecidos en las Normas Técnicas para el Control de los Medios Electrónicos de Comunicación.

En nuestra opinión, la presente acta presenta razonablemente la difusión/audiencia registrada por este medio electrónico.

ADVERTENCIA:

El trabajo de OJDinteractiva, la división de INFORMACIÓN Y CONTROL DE PUBLICACIONES S.A (INTROL) se limita a la realización de pruebas para la revisión de los datos de recuento suministrados por el editor con la finalidad de expresar una opinión sobre la razonabilidad de dichos datos de acuerdo con las Normas Técnicas para el control de los MEC.

Por tanto, INTROL no acepta responsabilidad alguna por las inexactitudes o errores que puedan existir en los datos de recuento. Tampoco acepta ninguna responsabilidad por la falsedad en los datos de recuento recibidos del editor, ni por otros datos de medición que no están incluidos en el análisis.

Diciembre - 2025

OJDinteractiva