



INFORMACION Y CONTROL DE PUBLICACIONES, S.A.

Velázquez, 46, 1º Drcha - Tel. 91 435 00 32 Fax 91 435 96 05 - 28001 - MADRID
 Entença, 218 Entr. 7 - Tel 93 439 24 18 Fax 93 419 25 34 - 08029 - BARCELONA

Título: CEUTADEPORTIVA.COM
URL Primaria: http://www.ceutadeportiva.com
Editor: Ceuta Deportiva, S.L.
Domicilio: Molino, 27 - 2o C
Ciudad: 51001 CEUTA
Teléfono:
Fax:
E-mail:
Clasificación: Noticias e Información
Sub-Clasificación: Noticias deportivas y actualidad



1. Cifras totales y promedios (Nacional e Internacional)

MES - AÑO	NAVEGADORES UNICOS	VISITAS	PAGINAS
Agosto - 2019	9.477	39.858	92.067
PROMEDIO DIARIO	768	1.286	2.970
PROMEDIO LUNES-VIERNES	752	1.256	2.911
PROMEDIO SABADO-DOMINGO	807	1.358	3.114
PAGINAS / VISITAS	2,31		
DURACION MEDIA VISITAS	0:02:30		
DURACION MEDIA PAGINAS	0:01:55		

2. Secciones (Nacional e Internacional)

	PAGINAS	%
HOME	40.860	44.38 %
RESTO	51.207	55.62 %

3. Por día del mes (Nacional e Internacional)

Día	N. únicos	Visitas	Páginas	Día	N. únicos	Visitas	Páginas	Día	N. únicos	Visitas	Páginas
1	898	1.448	3.448	11	579	994	2.142	21	571	1.063	2.430
2	835	1.231	2.512	12	710	1.113	2.554	22	601	1.006	2.288
3	761	1.241	2.425	13	687	1.199	2.847	23	632	1.062	2.451
4	829	1.377	3.029	14	783	1.286	2.943	24	1.153	1.884	4.451
5	732	1.237	2.672	15	626	1.082	2.519	25	1.196	1.974	4.845
6	699	1.199	2.450	16	622	1.051	2.533	26	842	1.365	3.302
7	674	1.162	2.851	17	597	1.022	2.499	27	905	1.570	4.026
8	851	1.502	3.539	18	651	1.190	2.779	28	878	1.446	3.464
9	948	1.469	3.271	19	747	1.333	3.661	29	853	1.365	2.865
10	644	1.048	2.294	20	655	1.154	2.587	30	792	1.289	2.829
								31	852	1.496	3.561

4. Gráficas (Nacional e Internacional)

4.1 Por día de la semana (promedio)

N. únicos / Visitas (x 100)

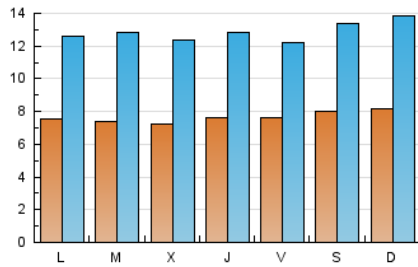

Páginas (x 100)

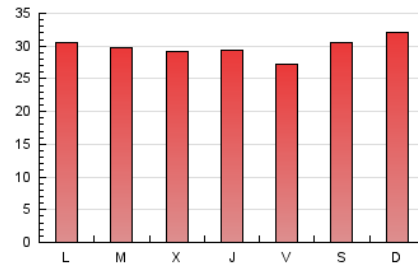

4.2 Por franja horaria (promedio)

Visitas (x 1000)

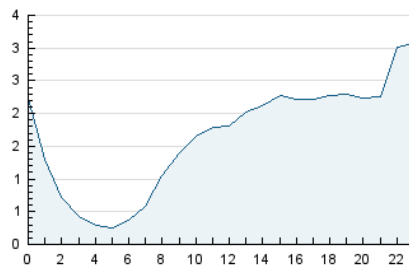

Páginas (x 1000)

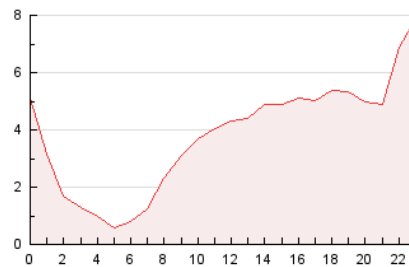

4.3 Por meses

N. únicos / Visitas (x 1000)

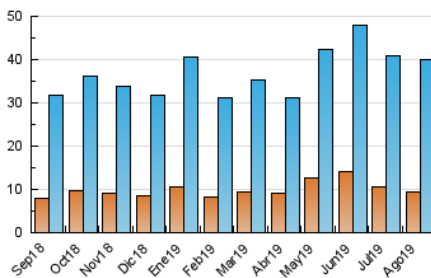

Páginas (x 1000)

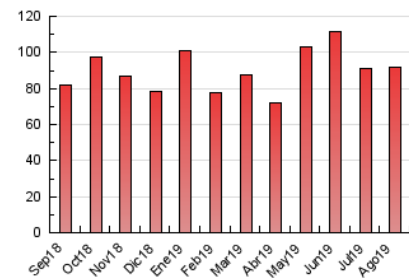



INFORMACION Y CONTROL DE PUBLICACIONES, S.A.

Velázquez, 46, 1º Drcha - Tel. 91 435 00 32 Fax 91 435 96 05 - 28001 - MADRID
 Entença, 218 Entr. 7 - Tel 93 439 24 18 Fax 93 419 25 34 - 08029 - BARCELONA

Anexo - Tráfico Nacional

Título: CEUTADEPORTIVA.COM
URL Primaria: http://www.ceutadeportiva.com
Editor: Ceuta Deportiva, S.L.
Domicilio: Molino, 27 - 2o C
Ciudad: 51001 CEUTA
Teléfono:
Fax:
E-mail:
Clasificación: Noticias e Información
Sub-Clasificación: Noticias deportivas y actualidad



1. Cifras totales y promedios (Nacional)

MES - AÑO	NAVEGADORES UNICOS	VISITAS	PAGINAS
Agosto - 2019	8.837	38.589	89.639
PROMEDIO DIARIO	737	1.245	2.892
PROMEDIO LUNES-VIERNES	722	1.218	2.840
PROMEDIO SABADO-DOMINGO	772	1.311	3.018
PAGINAS / VISITAS	2,32		
DURACION MEDIA VISITAS	0:02:30		
DURACION MEDIA PAGINAS	0:01:53		

2. Secciones (Nacional)

	PAGINAS	%
HOME	40.321	44.98 %
RESTO	49.318	55.02 %

3. Por día del mes (Nacional)

Día	N. únicos	Visitas	Páginas	Día	N. únicos	Visitas	Páginas	Día	N. únicos	Visitas	Páginas
1	868	1.409	3.384	11	540	936	2.023	21	553	1.038	2.394
2	799	1.190	2.450	12	678	1.066	2.439	22	577	975	2.197
3	722	1.184	2.327	13	661	1.160	2.775	23	608	1.032	2.384
4	791	1.321	2.927	14	722	1.214	2.830	24	1.110	1.826	4.354
5	704	1.192	2.598	15	596	1.044	2.427	25	1.153	1.921	4.744
6	671	1.160	2.385	16	593	1.019	2.484	26	817	1.335	3.261
7	647	1.131	2.784	17	566	987	2.387	27	876	1.536	3.981
8	823	1.468	3.451	18	626	1.150	2.676	28	850	1.412	3.410
9	917	1.433	3.197	19	721	1.299	3.580	29	819	1.319	2.794
10	617	1.009	2.224	20	623	1.111	2.495	30	763	1.251	2.773
								31	827	1.461	3.504

4. Gráficas (Nacional)

4.1 Por día de la semana (promedio)

N. únicos / Visitas (x 100)

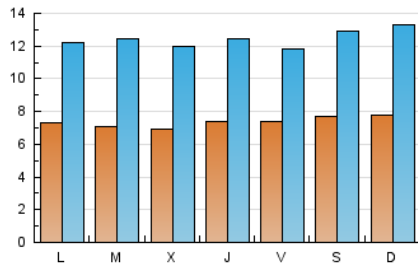

Páginas (x 100)

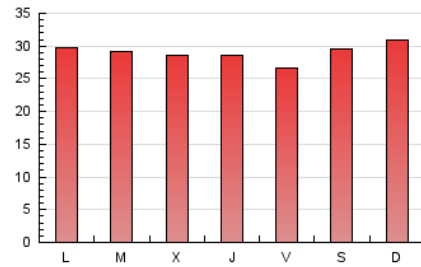

4.2 Por franja horaria (promedio)

Visitas (x 1000)

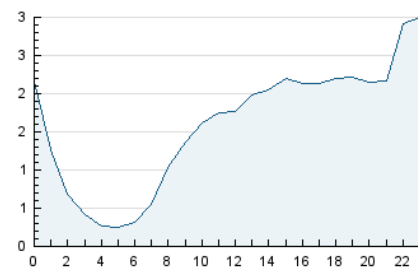

Páginas (x 1000)

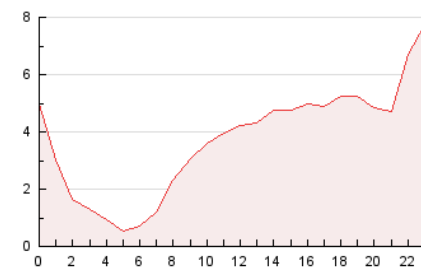

4.3 Por meses

N. únicos / Visitas (x 1000)

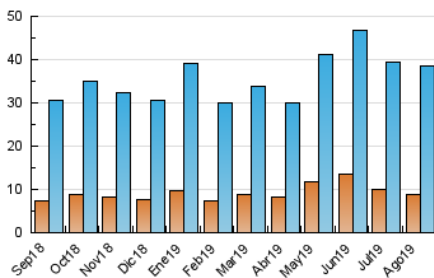

Páginas (x 1000)

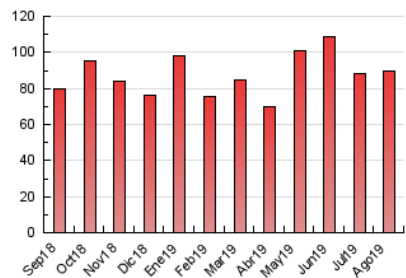

5. Observaciones

Este Medio Electrónico de Comunicación ha sido medido por la herramienta Google Analytics de Google

6. Definiciones básicas (Para más información ver Normas Técnicas para el Control de los Medios Electrónicos de Comunicación)

Página Vista:

Conjunto de ficheros enviado a un usuario como resultado de una petición del mismo recibida por el servidor. Cuando la página está formada por varios marcos (frames), el conjunto de los mismos tendrá, a efectos de cómptuo, la consideración de una página unitaria.

Visita:

Una secuencia ininterrumpida de páginas servidas a un usuario válido. Si dicho usuario no realiza peticiones de páginas en un periodo de tiempo (30 min) la siguiente petición constituirá el inicio de una nueva visita.

Navegador Único:

Total de combinaciones únicas de una dirección IP y un identificador adicional. Los medios pueden utilizar cookies o el Identificador de Alta de registro.

Duración Página Vista:

Tiempo acumulado en segundos de todas las páginas vistas (en visitas de dos o más páginas vistas), dividido por el número total de páginas vistas.

Duración Visita:

Tiempo en segundos de todas las visitas de dos o más páginas vistas, dividido por el número total de visitas de dos o más páginas vistas.

Tráfico nacional:

Audiencia/difusión correspondiente a España medida en base a los datos de las direcciones IP registradas por el sistema de medición.

7. Opinión

De OJDinteractiva, la división de INFORMACIÓN Y CONTROL DE PUBLICACIONES S.A.:

Hemos examinado la información facilitada por el editor del medio electrónico para el periodo que comprende la presente certificación.

Nuestro examen se ha realizado de acuerdo con las normas y procedimientos establecidos en las Normas Técnicas para el Control de los Medios Electrónicos de Comunicación.

En nuestra opinión, la presente acta presenta razonablemente la difusión/audiencia registrada por este medio electrónico.

ADVERTENCIA:

El trabajo de OJDinteractiva, la división de INFORMACIÓN Y CONTROL DE PUBLICACIONES S.A (INTROL) se limita a la realización de pruebas para la revisión de los datos de recuento suministrados por el editor con la finalidad de expresar una opinión sobre la razonabilidad de dichos datos de acuerdo con las Normas Técnicas para el control de los MEC.

Por tanto, INTROL no acepta responsabilidad alguna por las inexactitudes o errores que puedan existir en los datos de recuento. Tampoco acepta ninguna responsabilidad por la falsedad en los datos de recuento recibidos del editor, ni por otros datos de medición que no están incluidos en el análisis.

Septiembre - 2019

OJDinteractiva