



INFORMACION Y CONTROL DE PUBLICACIONES, S.A.

Velázquez, 46, 1º Drcha - Tel. 91 435 00 32 Fax 91 435 96 05 - 28001 - MADRID
 Entença, 218 Entr. 7 - Tel 93 439 24 18 Fax 93 419 25 34 - 08029 - BARCELONA

Título: CEUTADEPORTIVA.COM
 URL Primaria: http://www.ceutadeportiva.com
 Editor: Ceuta Deportiva, S.L.
 Domicilio: Molino, 27 - 2o C
 Ciudad: 51001 CEUTA
 Teléfono:
 Fax:
 E-mail:
 Clasificación: Noticias e Información
 Sub-Clasificación: Noticias deportivas y actualidad

1. Cifras totales y promedios (Nacional e Internacional)

MES - AÑO	NAVEGADORES UNICOS	VISITAS	PAGINAS
Julio - 2019	10.719	40.741	91.314
PROMEDIO DIARIO	794	1.314	2.946
PROMEDIO LUNES-VIERNES	825	1.368	3.102
PROMEDIO SABADO-DOMINGO	706	1.160	2.497
PAGINAS / VISITAS	2,24		
DURACION MEDIA VISITAS	0:02:22		
DURACION MEDIA PAGINAS	0:01:55		

2. Secciones (Nacional e Internacional)

	PAGINAS	%
HOME	40.314	44.15 %
RESTO	51.000	55.85 %

3. Por día del mes (Nacional e Internacional)

Día	N. únicos	Visitas	Páginas	Día	N. únicos	Visitas	Páginas	Día	N. únicos	Visitas	Páginas
1	745	1.296	3.199	11	690	1.308	3.201	21	615	1.053	2.428
2	826	1.391	2.951	12	797	1.359	3.190	22	880	1.401	3.002
3	807	1.427	3.452	13	608	1.076	2.632	23	665	1.114	2.292
4	1.106	1.671	3.546	14	828	1.292	2.791	24	668	1.130	2.866
5	775	1.314	2.902	15	925	1.419	2.846	25	860	1.436	3.216
6	755	1.291	2.826	16	902	1.445	3.135	26	647	1.159	2.924
7	766	1.218	2.464	17	788	1.322	3.428	27	562	959	1.986
8	820	1.381	2.916	18	669	1.168	2.685	28	908	1.328	2.464
9	866	1.521	3.909	19	600	1.042	2.417	29	1.147	1.577	2.862
10	860	1.520	3.805	20	602	1.066	2.383	30	905	1.405	2.969
								31	1.019	1.652	3.627

4. Gráficas (Nacional e Internacional)

4.1 Por día de la semana (promedio)

N. únicos / Visitas (x 100)

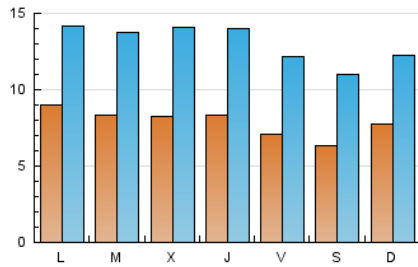

Páginas (x 100)

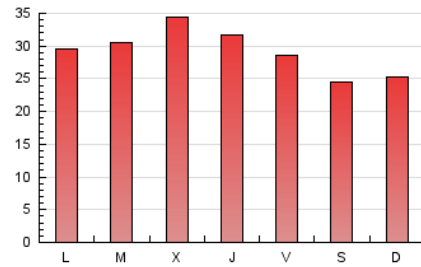

4.2 Por franja horaria (promedio)

Visitas (x 1000)



Páginas (x 1000)

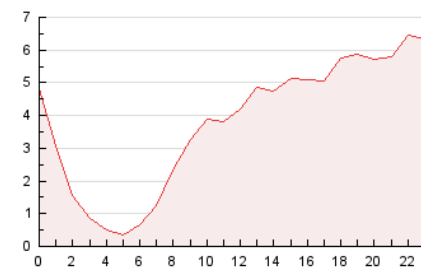

4.3 Por meses

N. únicos / Visitas (x 1000)

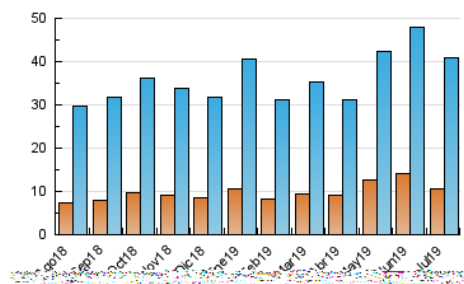

Páginas (x 1000)

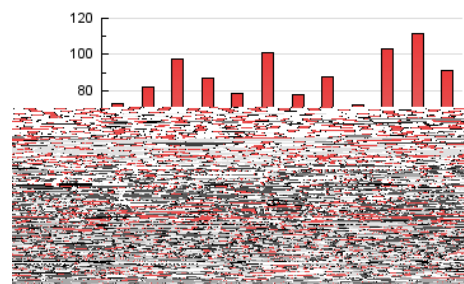



INFORMACION Y CONTROL DE PUBLICACIONES, S.A.

Velázquez, 46, 1º Drcha - Tel. 91 435 00 32 Fax 91 435 96 05 - 28001 - MADRID
 Entença, 218 Entr. 7 - Tel 93 439 24 18 Fax 93 419 25 34 - 08029 - BARCELONA

Anexo - Tráfico Nacional

Título: CEUTADEPORTIVA.COM
 URL Primaria: http://www.ceutadeportiva.com
 Editor: Ceuta Deportiva, S.L.
 Domicilio: Molino, 27 - 2o C
 Ciudad: 51001 CEUTA
 Teléfono:
 Fax:
 E-mail:
 Clasificación: Noticias e Información
 Sub-Clasificación: Noticias deportivas y actualidad

1. Cifras totales y promedios (Nacional)

MES - AÑO	NAVEGADORES UNICOS	VISITAS	PAGINAS
Julio - 2019	10.019	39.329	88.284
PROMEDIO DIARIO	761	1.269	2.848
PROMEDIO LUNES-VIERNES	791	1.323	3.004
PROMEDIO SABADO-DOMINGO	675	1.113	2.399
PAGINAS / VISITAS	2,24		
DURACION MEDIA VISITAS	0:02:21		
DURACION MEDIA PAGINAS	0:01:53		

2. Secciones (Nacional)

	PAGINAS	%
HOME	39.530	44.78 %
RESTO	48.754	55.22 %

3. Por día del mes (Nacional)

Día	N. únicos	Visitas	Páginas	Día	N. únicos	Visitas	Páginas	Día	N. únicos	Visitas	Páginas
1	716	1.262	3.135	11	666	1.272	3.131	21	591	1.008	2.297
2	789	1.345	2.883	12	767	1.318	3.112	22	843	1.342	2.854
3	758	1.368	3.330	13	582	1.030	2.524	23	631	1.069	2.163
4	1.074	1.634	3.477	14	796	1.243	2.692	24	636	1.085	2.739
5	734	1.257	2.797	15	897	1.386	2.647	25	821	1.382	3.109
6	724	1.241	2.746	16	872	1.409	3.081	26	618	1.118	2.802
7	727	1.161	2.356	17	755	1.277	3.320	27	530	914	1.929
8	787	1.336	2.843	18	648	1.137	2.620	28	873	1.289	2.396
9	829	1.470	3.810	19	571	987	2.260	29	1.120	1.545	2.822
10	788	1.435	3.676	20	574	1.019	2.251	30	881	1.377	2.928
								31	991	1.613	3.554

4. Gráficas (Nacional)

4.1 Por día de la semana (promedio)

N. únicos / Visitas (x 100)

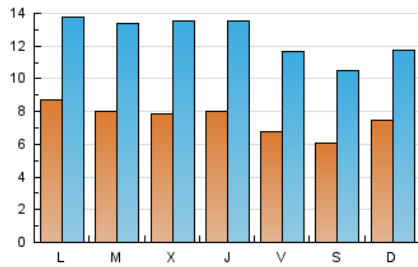

Páginas (x 100)

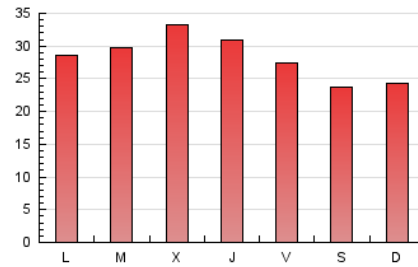

4.2 Por franja horaria (promedio)

Visitas (x 1000)

Páginas (x 1000)

4.3 Por meses

N. únicos / Visitas (x 1000)

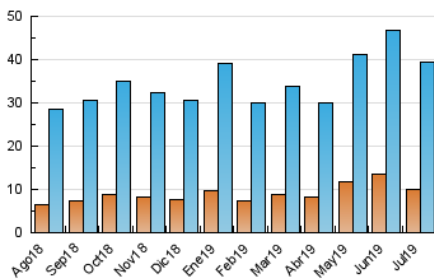

Páginas (x 1000)

5. Observaciones

Este Medio Electrónico de Comunicación ha sido medido por la herramienta Google Analytics de Google

6. Definiciones básicas (Para más información ver Normas Técnicas para el Control de los Medios Electrónicos de Comunicación)

Página Vista:

Conjunto de ficheros enviado a un usuario como resultado de una petición del mismo recibida por el servidor. Cuando la página está formada por varios marcos (frames), el conjunto de los mismos tendrá, a efectos de cómputo, la consideración de una página unitaria.

Visita:

Una secuencia ininterrumpida de páginas servidas a un usuario válido. Si dicho usuario no realiza peticiones de páginas en un periodo de tiempo (30 min) la siguiente petición constituirá el inicio de una nueva visita.

Navegador Único:

Total de combinaciones únicas de una dirección IP y un identificador adicional. Los medios pueden utilizar cookies o el Identificador de Alta de registro.

Duración Página Vista:

Tiempo acumulado en segundos de todas las páginas vistas (en visitas de dos o más páginas vistas), dividido por el número total de páginas vistas.

Duración Visita:

Tiempo en segundos de todas las visitas de dos o más páginas vistas, dividido por el número total de visitas de dos o más páginas vistas.

Tráfico nacional:

Audiencia/difusión correspondiente a España medida en base a los datos de las direcciones IP registradas por el sistema de medición.

7. Opinión

De OJDinteractiva, la división de INFORMACIÓN Y CONTROL DE PUBLICACIONES S.A.:

Hemos examinado la información facilitada por el editor del medio electrónico para el periodo que comprende la presente certificación.

Nuestro examen se ha realizado de acuerdo con las normas y procedimientos establecidos en las Normas Técnicas para el Control de los Medios Electrónicos de Comunicación.

En nuestra opinión, la presente acta presenta razonablemente la difusión/audiencia registrada por este medio electrónico.

ADVERTENCIA:

El trabajo de OJDinteractiva, la división de INFORMACIÓN Y CONTROL DE PUBLICACIONES S.A (INTROL) se limita a la realización de pruebas para la revisión de los datos de recuento suministrados por el editor con la finalidad de expresar una opinión sobre la razonabilidad de dichos datos de acuerdo con las Normas Técnicas para el control de los MEC.

Por tanto, INTROL no acepta responsabilidad alguna por las inexactitudes o errores que puedan existir en los datos de recuento. Tampoco acepta ninguna responsabilidad por la falsedad en los datos de recuento recibidos del editor, ni por otros datos de medición que no están incluidos en el análisis.

Agosto - 2019

OJDinteractiva