



INFORMACION Y CONTROL DE PUBLICACIONES, S.A.

Velázquez, 46, 1º Drcha - Tel. 91 435 00 32 Fax 91 435 96 05 - 28001 - MADRID
Av. Diagonal 497, 5a planta - Tel 93 439 24 18 Fax 93 419 25 34 - 08029 - BARCELONA

Título: CEUTADEPORTIVA.COM
URL Primaria: http://www.ceutadeportiva.com
Editor: Ceuta Deportiva, S.L.
Domicilio: Calle Simoa 14 - P2 - 6º C
Ciudad: 51001 CEUTA
Teléfono:
Fax:
E-mail:
Clasificación: Noticias e Información
Sub-Clasificación: Noticias deportivas y actualidad



1. Cifras totales y promedios (Nacional e Internacional)

MES - AÑO	NAVEGADORES UNICOS	VISITAS	PAGINAS
Marzo - 2025	11.864	39.467	75.580
PROMEDIO DIARIO	857	1.278	2.438
PROMEDIO LUNES-VIERNES	766	1.103	2.013
PROMEDIO SABADO-DOMINGO	1.049	1.644	3.330
PAGINAS / VISITAS	1,91		
DURACION MEDIA VISITAS	0:02:57		
TIEMPO INTERACCIÓN MEDIO	0:03:40		

2. Secciones (Nacional e Internacional)

	PAGINAS	%
HOME	30.625	40.52 %
RESTO	44.955	59.48 %

3. Por día del mes (Nacional e Internacional)

Día	N. únicos	Visitas	Páginas	Día	N. únicos	Visitas	Páginas	Día	N. únicos	Visitas	Páginas
1	1.061	1.539	2.432	11	726	1.060	1.940	21	564	838	1.585
2	1.701	2.477	5.282	12	834	1.149	1.896	22	1.170	1.721	3.392
3	1.073	1.550	3.153	13	1.000	1.335	2.303	23	1.528	2.287	4.763
4	996	1.362	2.341	14	761	1.097	1.997	24	829	1.248	2.466
5	851	1.155	1.721	15	660	1.079	2.025	25	639	961	1.872
6	549	818	1.352	16	894	1.545	3.558	26	777	1.059	1.786
7	1.015	1.424	2.388	17	700	1.066	2.346	27	836	1.145	2.000
8	962	1.486	2.651	18	599	918	1.731	28	576	887	1.574
9	1.014	1.735	3.750	19	560	804	1.429	29	794	1.385	3.079
10	932	1.361	2.696	20	583	871	1.616	30	702	1.190	2.371
								31	684	1.054	2.085

4. Gráficas (Nacional e Internacional)

4.1 Por día de la semana (promedio)

N. únicos / Visitas (x 100)

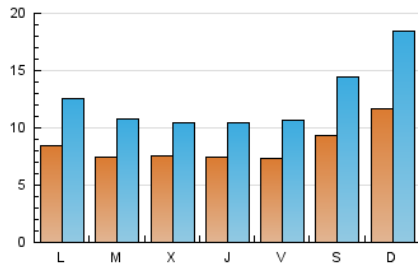

Páginas (x 100)

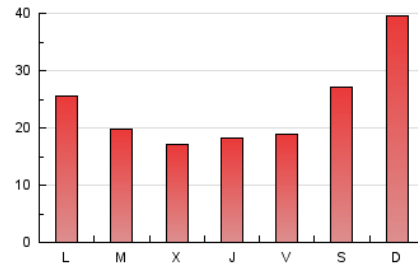

4.2 Por franja horaria (promedio)

Visitas_ (x 1000)



Páginas (x 1000)

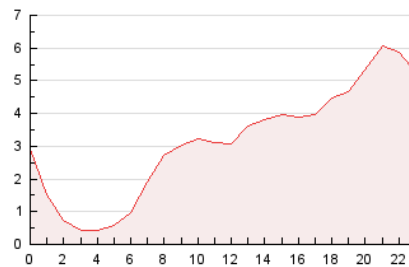

4.3 Por meses

N. únicos / Visitas (x 1000)

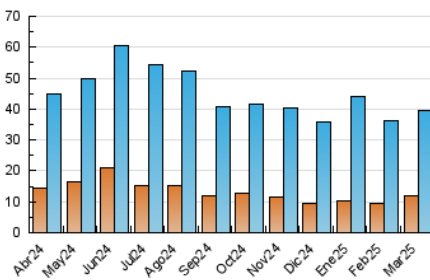

Páginas (x 1000)

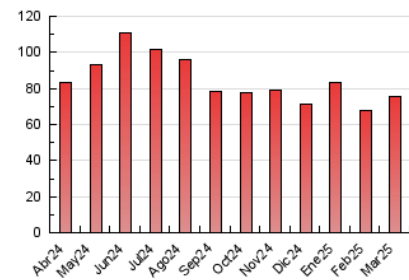



INFORMACION Y CONTROL DE PUBLICACIONES, S.A.

Velázquez, 46, 1ª Drcha - Tel. 91 435 00 32 Fax 91 435 96 05 - 28001 - MADRID
Av. Diagonal 497, 5a planta - Tel 93 439 24 18 Fax 93 419 25 34 - 08029 - BARCELONA

Anexo - Tráfico Nacional

Título: CEUTADEPORTIVA.COM
URL Primaria: http://www.ceutadeportiva.com
Editor: Ceuta Deportiva, S.L.
Domicilio: Calle Simoa 14 - P2 - 6º C
Ciudad: 51001 CEUTA
Teléfono:
Fax:
E-mail:
Clasificación: Noticias e Información
Sub-Clasificación: Noticias deportivas y actualidad



1. Cifras totales y promedios (Nacional)

MES - AÑO	NAVEGADORES UNICOS	VISITAS	PAGINAS
Marzo - 2025	10.492	37.424	72.672
PROMEDIO DIARIO	804	1.212	2.344
PROMEDIO LUNES-VIERNES	718	1.045	1.932
PROMEDIO SABADO-DOMINGO	984	1.563	3.211
PAGINAS / VISITAS	1,93		
DURACION MEDIA VISITAS	0:03:02		
TIEMPO INTERACCIÓN MEDIO	0:04:04		

2. Secciones (Nacional)

	PAGINAS	%
HOME	29.856	41.08 %
RESTO	42.816	58.92 %

3. Por día del mes (Nacional)

Día	N. únicos	Visitas	Páginas	Día	N. únicos	Visitas	Páginas	Día	N. únicos	Visitas	Páginas
1	971	1.445	2.327	11	677	1.004	1.862	21	517	777	1.509
2	1.630	2.388	5.157	12	801	1.108	1.840	22	1.115	1.641	3.266
3	1.015	1.481	3.051	13	947	1.275	2.225	23	1.443	2.184	4.597
4	937	1.293	2.252	14	716	1.034	1.917	24	774	1.180	2.379
5	801	1.099	1.662	15	614	1.028	1.950	25	597	910	1.793
6	507	768	1.286	16	849	1.482	3.443	26	723	996	1.703
7	957	1.354	2.289	17	664	1.026	2.294	27	771	1.077	1.911
8	881	1.389	2.522	18	570	880	1.652	28	534	836	1.510
9	958	1.657	3.633	19	514	744	1.320	29	728	1.294	2.939
10	871	1.292	2.610	20	544	816	1.515	30	654	1.124	2.275
								31	634	996	1.983

4. Gráficas (Nacional)

4.1 Por día de la semana (promedio)

N. únicos / Visitas (x 100)

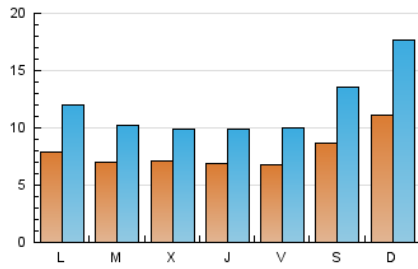

Páginas (x 100)

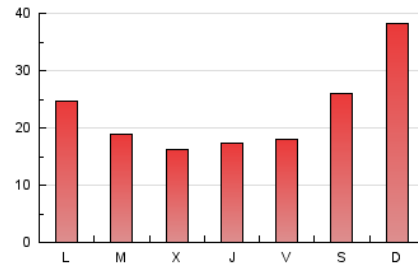

4.2 Por franja horaria (promedio)

Visitas_ (x 1000)

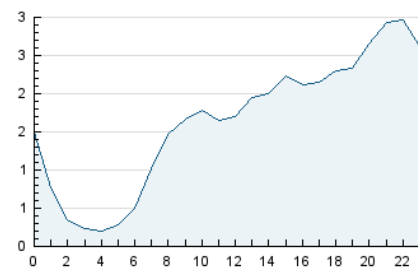

Páginas (x 1000)

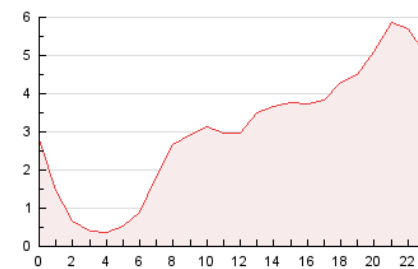

4.3 Por meses

N. únicos / Visitas (x 1000)

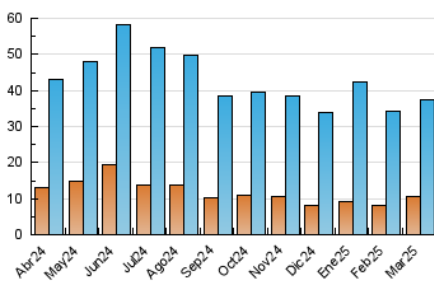

Páginas (x 1000)

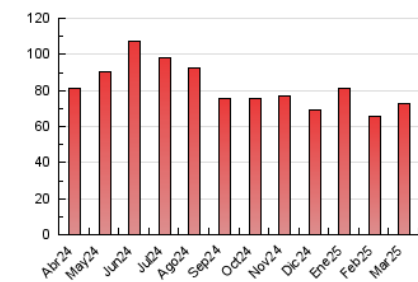

5. Observaciones

Este Medio Electrónico de Comunicación ha sido medido por la herramienta Google Analytics de Google (GA4).

6. Definiciones básicas (Para más información ver Normas Técnicas para el Control de los Medios Electrónicos de Comunicación)

Página Vista:

Conjunto de ficheros enviado a un usuario como resultado de una petición del mismo recibida por el servidor. Cuando la página está formada por varios marcos (frames), el conjunto de los mismos tendrá, a efectos de cómputo, la consideración de una página unitaria.

Visita:

Una secuencia ininterrumpida de páginas servidas a un usuario válido. Si dicho usuario no realiza peticiones de páginas en un periodo de tiempo (30 min) la siguiente petición constituirá el inicio de una nueva visita.

Navegador Único:

Total de combinaciones únicas de una dirección IP y un identificador adicional. Los medios pueden utilizar cookies o el Identificador de Alta de registro.

Duración Página Vista:

Tiempo acumulado en segundos de todas las páginas vistas (en visitas de dos o más páginas vistas), dividido por el número total de páginas vistas.

Duración Visita:

Tiempo en segundos de todas las visitas de dos o más páginas vistas, dividido por el número total de visitas de dos o más páginas vistas.

Tráfico nacional:

Audiencia/difusión correspondiente a España medida en base a los datos de las direcciones IP registradas por el sistema de medición.

7. Opinión

De OJDinteractiva, la división de INFORMACIÓN Y CONTROL DE PUBLICACIONES S.A.:

Hemos examinado la información facilitada por el editor del medio electrónico para el periodo que comprende la presente certificación.

Nuestro examen se ha realizado de acuerdo con las normas y procedimientos establecidos en las Normas Técnicas para el Control de los Medios Electrónicos de Comunicación.

En nuestra opinión, la presente acta presenta razonablemente la difusión/audiencia registrada por este medio electrónico.

ADVERTENCIA:

El trabajo de OJDinteractiva, la división de INFORMACIÓN Y CONTROL DE PUBLICACIONES S.A (INTROL) se limita a la realización de pruebas para la revisión de los datos de recuento suministrados por el editor con la finalidad de expresar una opinión sobre la razonabilidad de dichos datos de acuerdo con las Normas Técnicas para el control de los MEC.

Por tanto, INTROL no acepta responsabilidad alguna por las inexactitudes o errores que puedan existir en los datos de recuento. Tampoco acepta ninguna responsabilidad por la falsedad en los datos de recuento recibidos del editor, ni por otros datos de medición que no están incluidos en el análisis.

Abril - 2025

OJDinteractiva