



INFORMACION Y CONTROL DE PUBLICACIONES, S.A.

Velázquez, 46, 1º Drcha - Tel. 91 435 00 32 Fax 91 435 96 05 - 28001 - MADRID
 Entença, 218 Entr. 7 - Tel 93 439 24 18 Fax 93 419 25 34 - 08029 - BARCELONA

Título: CEUTADEPORTIVA.COM
URL Primaria: http://www.ceutadeportiva.com
Editor: Ceuta Deportiva, S.L.
Domicilio: Molino, 27 - 2o C
Ciudad: 51001 CEUTA
Teléfono:
Fax:
E-mail:
Clasificación: Noticias e Información
Sub-Clasificación: Noticias deportivas y actualidad



1. Cifras totales y promedios (Nacional e Internacional)

MES - AÑO	NAVEGADORES UNICOS	VISITAS	PAGINAS
Marzo - 2019	9.553	35.193	87.391
PROMEDIO DIARIO	725	1.135	2.819
PROMEDIO LUNES-VIERNES	682	1.028	2.439
PROMEDIO SABADO-DOMINGO	816	1.360	3.616
PAGINAS / VISITAS	2,48		
DURACION MEDIA VISITAS	0:02:42		
DURACION MEDIA PAGINAS	0:01:49		

2. Secciones (Nacional e Internacional)

	PAGINAS	%
HOME	38.055	43.55 %
RESTO	49.336	56.45 %

3. Por día del mes (Nacional e Internacional)

Día	N. únicos	Visitas	Páginas	Día	N. únicos	Visitas	Páginas	Día	N. únicos	Visitas	Páginas
1	733	1.141	3.025	11	716	1.054	2.714	21	654	963	2.241
2	717	1.107	2.550	12	629	980	2.467	22	646	952	2.017
3	1.199	1.913	5.500	13	608	925	2.134	23	765	1.190	2.969
4	918	1.374	3.578	14	604	878	2.134	24	1.048	1.883	5.302
5	717	1.021	2.305	15	571	860	2.006	25	751	1.193	3.243
6	806	1.213	2.763	16	636	1.037	2.671	26	810	1.188	2.834
7	670	969	2.137	17	852	1.520	4.217	27	639	1.027	2.354
8	538	827	1.821	18	692	1.065	2.810	28	687	1.047	2.238
9	719	1.225	2.936	19	689	1.036	2.202	29	598	910	2.033
10	821	1.323	3.495	20	651	967	2.172	30	614	994	2.491
								31	788	1.411	4.032

4. Gráficas (Nacional e Internacional)

4.1 Por día de la semana (promedio)

N. únicos / Visitas (x 100)

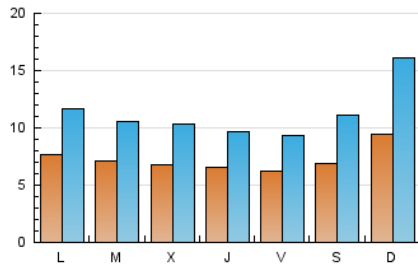

Páginas (x 100)

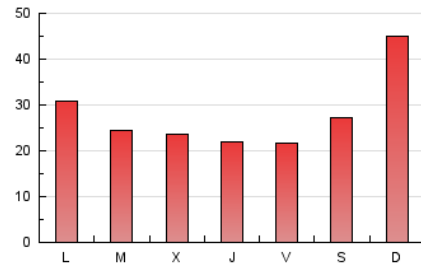

4.2 Por franja horaria (promedio)

Visitas (x 1000)



Páginas (x 1000)

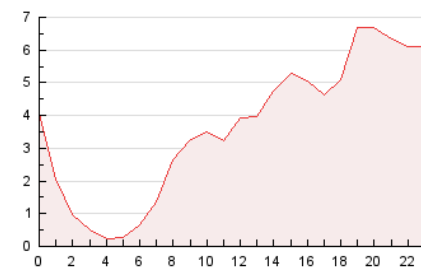

4.3 Por meses

N. únicos / Visitas (x 1000)

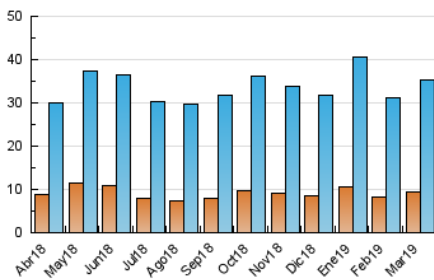

Páginas (x 1000)

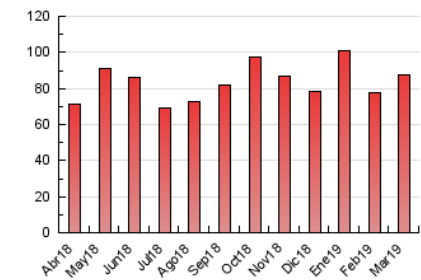



INFORMACION Y CONTROL DE PUBLICACIONES, S.A.

Velázquez, 46, 1º Drcha - Tel. 91 435 00 32 Fax 91 435 96 05 - 28001 - MADRID
 Entença, 218 Entr. 7 - Tel 93 439 24 18 Fax 93 419 25 34 - 08029 - BARCELONA

Anexo - Tráfico Nacional

Título: CEUTADEPORTIVA.COM
URL Primaria: http://www.ceutadeportiva.com
Editor: Ceuta Deportiva, S.L.
Domicilio: Molino, 27 - 2o C
Ciudad: 51001 CEUTA
Teléfono:
Fax:
E-mail:
Clasificación: Noticias e Información
Sub-Clasificación: Noticias deportivas y actualidad



1. Cifras totales y promedios (Nacional)

MES - AÑO	NAVEGADORES UNICOS	VISITAS	PAGINAS
Marzo - 2019	8.830	33.798	84.829
PROMEDIO DIARIO	692	1.090	2.736
PROMEDIO LUNES-VIERNES	652	989	2.368
PROMEDIO SABADO-DOMINGO	777	1.304	3.511
PAGINAS / VISITAS	2,51		
DURACION MEDIA VISITAS	0:02:44		
DURACION MEDIA PAGINAS	0:01:48		

2. Secciones (Nacional)

	PAGINAS	%
HOME	37.163	43.81 %
RESTO	47.666	56.19 %

3. Por día del mes (Nacional)

Día	N. únicos	Visitas	Páginas	Día	N. únicos	Visitas	Páginas	Día	N. únicos	Visitas	Páginas
1	695	1.086	2.920	11	684	1.008	2.621	21	620	915	2.135
2	677	1.044	2.428	12	602	934	2.390	22	613	910	1.957
3	1.152	1.844	5.354	13	581	894	2.081	23	724	1.127	2.855
4	886	1.335	3.475	14	576	835	2.059	24	991	1.793	5.145
5	691	984	2.233	15	541	821	1.950	25	726	1.162	3.170
6	773	1.171	2.697	16	604	999	2.606	26	781	1.156	2.777
7	646	938	2.091	17	812	1.468	4.103	27	609	988	2.282
8	513	796	1.771	18	662	1.027	2.745	28	657	1.003	2.150
9	677	1.162	2.815	19	657	992	2.133	29	567	877	1.974
10	785	1.270	3.403	20	618	927	2.113	30	589	964	2.433
								31	758	1.368	3.963

4. Gráficas (Nacional)

4.1 Por día de la semana (promedio)

N. únicos / Visitas (x 100)

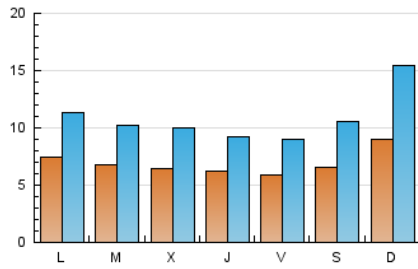

Páginas (x 100)

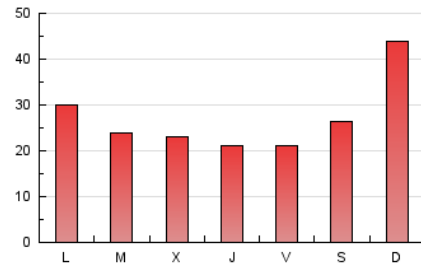

4.2 Por franja horaria (promedio)

Visitas (x 1000)



Páginas (x 1000)

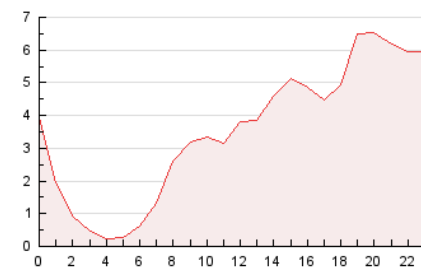

4.3 Por meses

N. únicos / Visitas (x 1000)

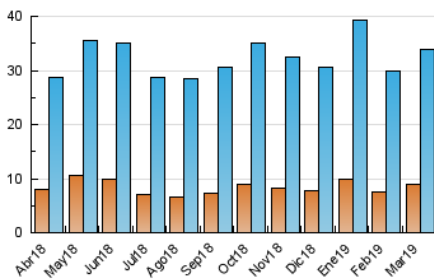

Páginas (x 1000)

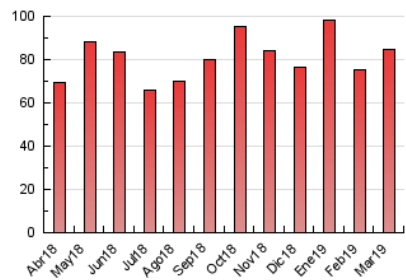

5. Observaciones

Este Medio Electrónico de Comunicación ha sido medido por la herramienta Google Analytics de Google

6. Definiciones básicas (Para más información ver Normas Técnicas para el Control de los Medios Electrónicos de Comunicación)

Página Vista:

Conjunto de ficheros enviado a un usuario como resultado de una petición del mismo recibida por el servidor. Cuando la página está formada por varios marcos (frames), el conjunto de los mismos tendrá, a efectos de cómputo, la consideración de una página unitaria.

Visita:

Una secuencia ininterrumpida de páginas servidas a un usuario válido. Si dicho usuario no realiza peticiones de páginas en un periodo de tiempo (30 min) la siguiente petición constituirá el inicio de una nueva visita.

Navegador Único:

Total de combinaciones únicas de una dirección IP y un identificador adicional. Los medios pueden utilizar cookies o el Identificador de Alta de registro.

Duración Página Vista:

Tiempo acumulado en segundos de todas las páginas vistas (en visitas de dos o más páginas vistas), dividido por el número total de páginas vistas.

Duración Visita:

Tiempo en segundos de todas las visitas de dos o más páginas vistas, dividido por el número total de visitas de dos o más páginas vistas.

Tráfico nacional:

Audiencia/difusión correspondiente a España medida en base a los datos de las direcciones IP registradas por el sistema de medición.

7. Opinión

De OJDinteractiva, la división de INFORMACIÓN Y CONTROL DE PUBLICACIONES S.A.:

Hemos examinado la información facilitada por el editor del medio electrónico para el periodo que comprende la presente certificación.

Nuestro examen se ha realizado de acuerdo con las normas y procedimientos establecidos en las Normas Técnicas para el Control de los Medios Electrónicos de Comunicación.

En nuestra opinión, la presente acta presenta razonablemente la difusión/audiencia registrada por este medio electrónico.

ADVERTENCIA:

El trabajo de OJDinteractiva, la división de INFORMACIÓN Y CONTROL DE PUBLICACIONES S.A (INTROL) se limita a la realización de pruebas para la revisión de los datos de recuento suministrados por el editor con la finalidad de expresar una opinión sobre la razonabilidad de dichos datos de acuerdo con las Normas Técnicas para el control de los MEC.

Por tanto, INTROL no acepta responsabilidad alguna por las inexactitudes o errores que puedan existir en los datos de recuento. Tampoco acepta ninguna responsabilidad por la falsedad en los datos de recuento recibidos del editor, ni por otros datos de medición que no están incluidos en el análisis.

Abril - 2019

OJDinteractiva