ACTA DE CONTROL MENORCAALDIA.COM

INFORMACION Y CONTROL DE PUBLICACIONES, S.A.

Velázquez, 46, 1º Drcha - Tel. 91 435 00 32 Fax 91 435 96 05 - 28001 - MADRID
Entença, 218 Entr. 7 - Tel 93 439 24 18 Fax 93 419 25 34 - 08029 - BARCELONA

Título: MENORCAALDIA.COM
URL Primaria: http://menorcaaldia.com
Editor: Jorge Ribera Tomás
Domicilio: Andrea Doria, 26, 5º C
Ciudad: 07702 MAO
Teléfono:
Fax:
E-mail:
Clasificación: Noticias e Información
Sub-Clasificación: Notícias globales y actualidad

1. Cifras totales y promedios (Nacional e Internacional)

MES - AÑO	NAVEGADORES UNICOS	VISITAS	PAGINAS
Febrero - 2018	43.354	91.984	139.012
PROMEDIO DIARIO	**2.817**	**3.285**	**4.965**
PROMEDIO LUNES-VIERNES	2.975	3.458	5.249
PROMEDIO SABADO-DOMINGO	2.424	2.853	4.255
PAGINAS / VISITAS	1,51		
DURACION MEDIA VISITAS	0:00:58		
DURACION MEDIA PAGINAS	0:01:54		

2. Secciones (Nacional e Internacional)

	PAGINAS	%
HOME	51.254	36.87 %
RESTO	87.758	63.13 %

3. Por día del mes (Nacional e Internacional)

Día	N. únicos	Visitas	Páginas	Día	N. únicos	Visitas	Páginas	Día	N. únicos	Visitas	Páginas
1	2.988	3.498	5.568	11	2.587	3.061	4.555	21	3.160	3.666	5.760
2	2.501	2.938	4.677	12	2.971	3.448	5.398	22	3.174	3.820	6.095
3	2.171	2.561	3.723	13	2.984	3.413	5.157	23	2.768	3.183	4.754
4	2.487	2.927	4.379	14	2.090	2.460	3.908	24	2.846	3.262	4.881
5	2.294	2.671	3.877	15	1.849	2.224	3.392	25	2.467	2.818	4.206
6	3.726	4.236	5.986	16	1.659	1.945	3.144	26	2.372	2.789	4.380
7	2.430	2.806	4.234	17	1.598	1.965	3.173	27	4.237	4.815	6.859
8	3.443	4.026	5.976	18	2.097	2.529	3.641	28	4.360	4.993	7.405
9	4.768	5.590	8.149	19	2.777	3.230	4.916				
10	3.135	3.700	5.484	20	2.950	3.410	5.335				

© Copyright Información y Control de Publicaciones

4. Gráficas (Nacional e Internacional)

4.1 Por día de la semana (promedio)

N. únicos / Visitas (x 100)

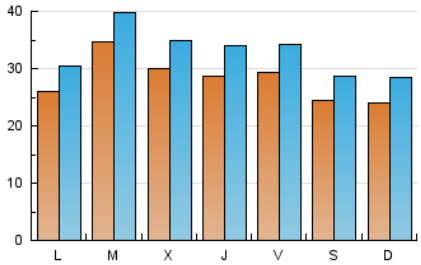

Páginas (x 100)

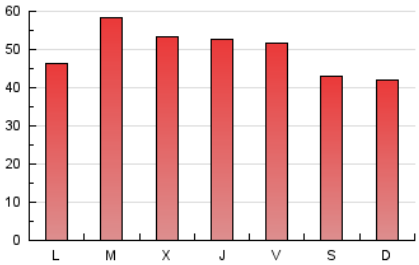

4.2 Por franja horaria (promedio)

Visitas (x 1000)

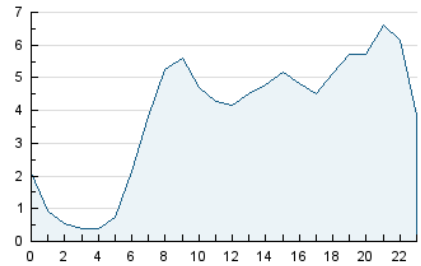

Páginas (x 1000)

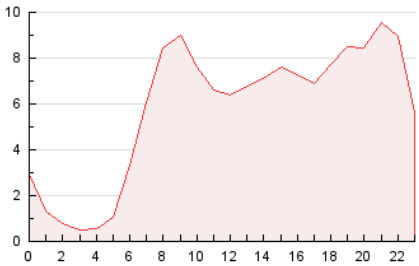

4.3 Por meses

N. únicos / Visitas (x 1000)

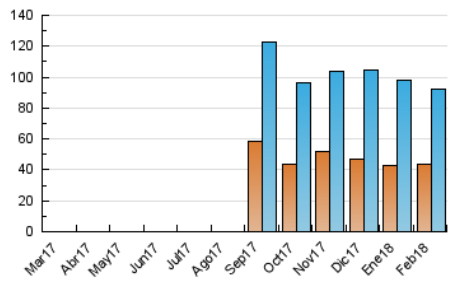

Páginas (x 1000)

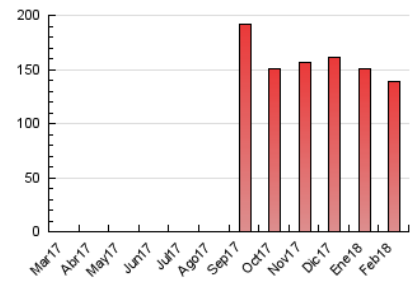

© Copyright Información y Control de Publicaciones

ACTA DE CONTROL MENORCAALDIA.COM

INFORMACION Y CONTROL DE PUBLICACIONES, S.A.

Velázquez, 46, 1º Drcha - Tel. 91 435 00 32 Fax 91 435 96 05 - 28001 - MADRID
Entença, 218 Entr. 7 - Tel 93 439 24 18 Fax 93 419 25 34 - 08029 - BARCELONA

Anexo - Tráfico Nacional

Título:	MENORCAALDIA.COM
URL Primaria:	http://menorcaaldia.com
Editor:	Jorge Ribera Tomás
Domicilio:	Andrea Doria, 26, 5º C
Ciudad:	07702 MAO
Teléfono:	
Fax:	
E-mail:	
Clasificación:	Noticias e Información
Sub-Clasificación:	Notícias globales y actualidad

1. Cifras totales y promedios (Nacional)

MES - AÑO	NAVEGADORES UNICOS	VISITAS	PAGINAS
Febrero - 2018	39.524	86.720	131.556
PROMEDIO DIARIO	**2.641**	**3.097**	**4.698**
PROMEDIO LUNES-VIERNES	2.791	3.261	4.969
PROMEDIO SABADO-DOMINGO	2.267	2.688	4.023
PAGINAS / VISITAS	1,52		
DURACION MEDIA VISITAS	0:00:59		
DURACION MEDIA PAGINAS	0:01:54		

2. Secciones (Nacional)

	PAGINAS	%
HOME	49.721	37.79 %
RESTO	81.835	62.21 %

3. Por día del mes (Nacional)

Día	N. únicos	Visitas	Páginas	Día	N. únicos	Visitas	Páginas	Día	N. únicos	Visitas	Páginas
1	2.825	3.322	5.321	11	2.451	2.912	4.327	21	2.977	3.472	5.466
2	2.338	2.762	4.424	12	2.803	3.260	5.129	22	2.988	3.622	5.805
3	1.992	2.366	3.467	13	2.821	3.243	4.927	23	2.588	2.987	4.491
4	2.345	2.776	4.186	14	1.929	2.294	3.656	24	2.670	3.082	4.642
5	2.145	2.513	3.660	15	1.689	2.053	3.159	25	2.302	2.652	3.999
6	3.535	4.019	5.670	16	1.520	1.799	2.933	26	2.218	2.628	4.153
7	2.245	2.613	3.936	17	1.478	1.834	2.899	27	4.057	4.619	6.617
8	3.256	3.817	5.637	18	1.979	2.405	3.481	28	4.146	4.760	7.058
9	4.532	5.333	7.813	19	2.498	2.942	4.546				
10	2.921	3.473	5.184	20	2.709	3.162	4.970				

© Copyright Información y Control de Publicaciones

4. Gráficas (Nacional)

4.1 Por día de la semana (promedio)

N. únicos / Visitas (x 100)

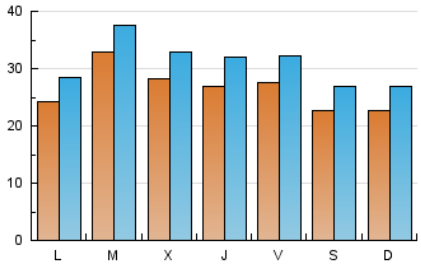

Páginas (x 100)

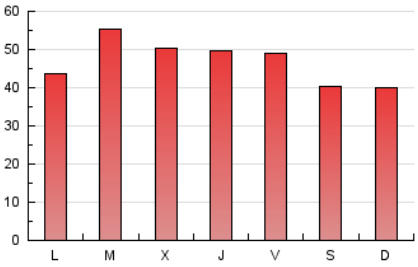

4.2 Por franja horaria (promedio)

Visitas (x 1000)

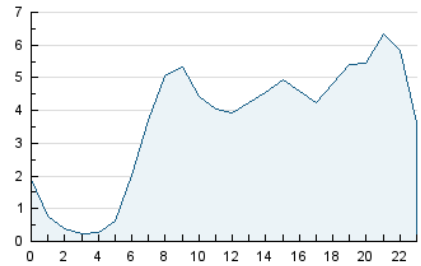

Páginas (x 1000)

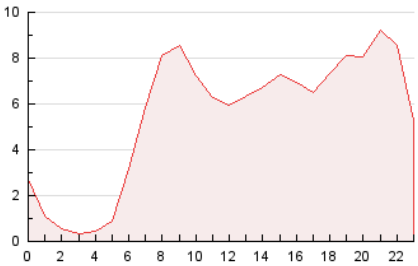

4.3 Por meses

N. únicos / Visitas (x 1000)

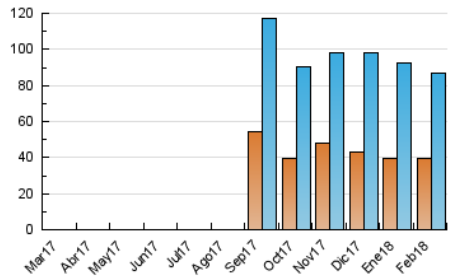

Páginas (x 1000)

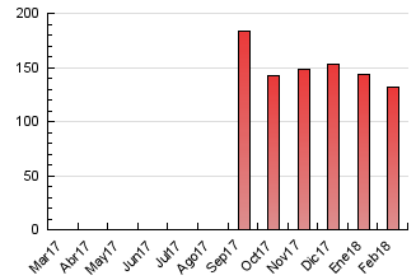

© Copyright Información y Control de Publicaciones

5. Observaciones

Este Medio Electrónico de Comunicación ha sido medido por la herramienta Google Analytics de Google

6. Definiciones básicas (Para más información ver Normas Técnicas para el Control de los Medios Electrónicos de Comunicación)

Página Vista:
Conjunto de ficheros enviado a un usuario como resultado de una petición del mismo recibida por el servidor. Cuando la página está formada por varios marcos (frames), el conjunto de los mismos tendrá, a efectos de cómptuo, la consideración de una página unitaria.

Visita:
Una secuencia ininterrumpida de páginas servidas a un usuario válido. Si dicho usuario no realiza peticiones de páginas en un periodo de tiempo (30 min) la siguiente petición constituirá el inicio de una nueva visita.

Navegador Único:
Total de combinaciones únicas de una dirección IP y un identificador adicional. Los medios pueden utilizar cookies o el Identificador de Alta de registro.

Duración Página Vista:
Tiempo acumulado en segundos de todas las páginas vistas (en visitas de dos o más páginas vistas), dividido por el número total de páginas vistas.

Duración Visita:
Tiempo en segundos de todas las visitas de dos o más páginas vistas, dividido por el número total de visitas de dos o más páginas vistas.

Tráfico nacional:
Audiencia/difusión correspondiente a España medida en base a los datos de las direcciones IP registradas por el sistema de medición.

7. Opinión

De OJDinteractiva, la división de INFORMACIóN Y CONTROL DE PUBLICACIONES S.A.:
Hemos examinado la información facilitada por el editor del medio electrónico para el periodo que comprende la presente certificación.
Nuestro examen se ha realizado de acuerdo con las normas y procedimientos establecidos en las Normas Técnicas para el Control de los Medios Electrónicos de Comunicación.
En nuestra opinión, la presente acta presenta razonablemente la difusión/audiencia registrada por este medio electrónico.

ADVERTENCIA:
El trabajo de OJDinteractiva, la división de INFORMACIóN Y CONTROL DE PUBLICACIONES S.A (INTROL) se limita a la realización de pruebas para la revisión de los datos de recuento suministrados por el editor con la finalidad de expresar una opinión sobre la razonabilidad de dichos datos de acuerdo con las Normas Técnicas para el control de los MEC.
Por tanto, INTROL no acepta responsabilidad alguna por las inexactitudes o errores que puedan existir en los datos de recuento. Tampoco acepta ninguna responsabilidad por la falsedad en los datos de recuento recibidos del editor, ni por otros datos de medición que no están incluidos en el análisis.

© Copyright Información y Control de Publicaciones