



INFORMACION Y CONTROL DE PUBLICACIONES, S.A.

Velázquez, 46, 1º Drcha - Tel. 91 435 00 32 Fax 91 435 96 05 - 28001 - MADRID
 Entença, 218 Entr. 7 - Tel 93 439 24 18 Fax 93 419 25 34 - 08029 - BARCELONA

Título: MALLORCACONFIDENCIAL.COM
URL Primaria: http://mallorcaconfidencial.com
Editor: Comtwo, S.L.
Domicilio: C/ Parellades, 12 - 1º - Dpcho. 15
Ciudad: 07003 PALMA DE MALLORCA
Teléfono:
Fax:
E-mail:
Clasificación: Noticias e Información
Sub-Clasificación: Noticias globales y actualidad



1. Cifras totales y promedios (Nacional e Internacional)

MES - AÑO	NAVEGADORES UNICOS	VISITAS	PAGINAS
Diciembre - 2020	41.041	53.164	65.060
PROMEDIO DIARIO	1.537	1.715	2.099
PROMEDIO LUNES-VIERNES	1.604	1.793	2.213
PROMEDIO SABADO-DOMINGO	1.345	1.492	1.770
PAGINAS / VISITAS	1,22		
DURACION MEDIA VISITAS	0:00:37		
DURACION MEDIA PAGINAS	0:02:46		

2. Secciones (Nacional e Internacional)

	PAGINAS	%
HOME	0	0 %
RESTO	65.060	100.00 %

3. Por día del mes (Nacional e Internacional)

Día	N. únicos	Visitas	Páginas	Día	N. únicos	Visitas	Páginas	Día	N. únicos	Visitas	Páginas
1	5.115	5.589	7.552	11	1.161	1.295	1.556	21	1.252	1.390	1.660
2	2.593	2.876	3.657	12	1.009	1.119	1.306	22	1.256	1.379	1.714
3	1.861	2.144	2.600	13	2.413	2.604	3.167	23	1.291	1.409	1.698
4	1.422	1.708	2.072	14	2.598	2.867	3.557	24	993	1.090	1.284
5	1.024	1.184	1.394	15	1.377	1.534	1.913	25	1.037	1.138	1.313
6	1.094	1.249	1.498	16	1.238	1.429	1.679	26	1.143	1.245	1.468
7	1.145	1.293	1.578	17	1.264	1.481	1.889	27	1.736	1.956	2.328
8	1.200	1.330	1.628	18	1.416	1.588	1.922	28	1.665	1.854	2.236
9	1.360	1.544	1.868	19	1.098	1.221	1.421	29	1.756	1.959	2.385
10	1.209	1.337	1.618	20	1.239	1.358	1.576	30	1.661	1.838	2.227
								31	1.022	1.156	1.296

4. Gráficas (Nacional e Internacional)

4.1 Por día de la semana (promedio)

N. únicos / Visitas (x 100)

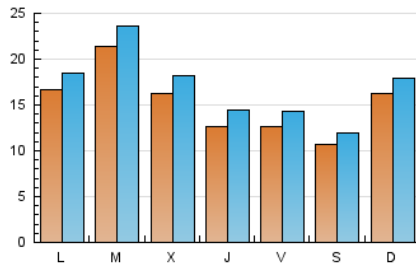

Páginas (x 100)

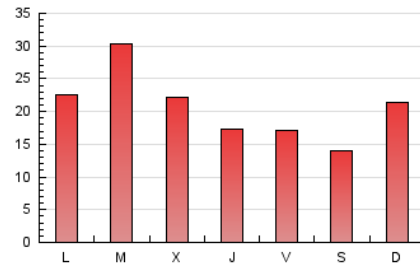

4.2 Por franja horaria (promedio)

Visitas (x 1000)

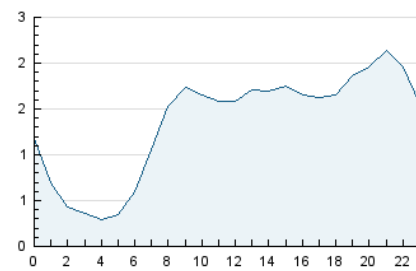

Páginas (x 1000)

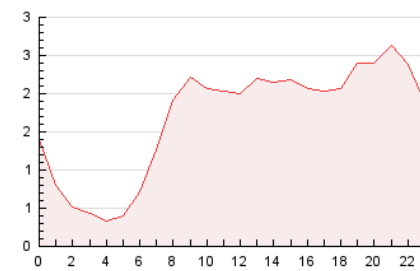

4.3 Por meses

N. únicos / Visitas (x 1000)

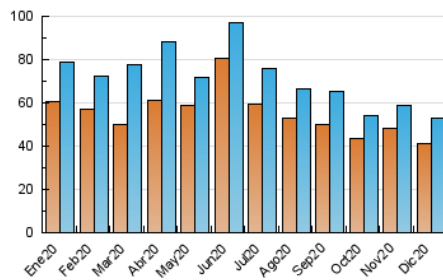

Páginas (x 1000)

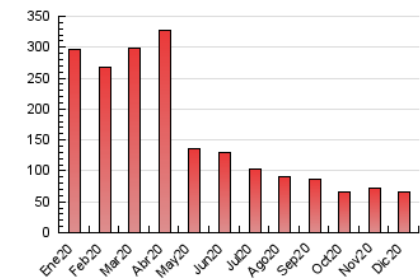



INFORMACION Y CONTROL DE PUBLICACIONES, S.A.

Velázquez, 46, 1º Drcha - Tel. 91 435 00 32 Fax 91 435 96 05 - 28001 - MADRID
 Entença, 218 Entr. 7 - Tel 93 439 24 18 Fax 93 419 25 34 - 08029 - BARCELONA

Anexo - Tráfico Nacional

Título: MALLORCACONFIDENCIAL.COM
URL Primaria: http://mallorcaconfidencial.com
Editor: Comtwo, S.L.
Domicilio: C/ Parellades, 12 - 1º - Dpcho. 15
Ciudad: 07003 PALMA DE MALLORCA
Teléfono:
Fax:
E-mail:
Clasificación: Noticias e Información
Sub-Clasificación: Noticias globales y actualidad



1. Cifras totales y promedios (Nacional)

MES - AÑO	NAVEGADORES UNICOS	VISITAS	PAGINAS
Diciembre - 2020	35.518	47.099	58.307
PROMEDIO DIARIO	1.359	1.519	1.881
PROMEDIO LUNES-VIERNES	1.413	1.582	1.977
PROMEDIO SABADO-DOMINGO	1.203	1.339	1.604
PAGINAS / VISITAS	1,24		
DURACION MEDIA VISITAS	0:00:39		
DURACION MEDIA PAGINAS	0:02:46		

2. Secciones (Nacional)

	PAGINAS	%
HOME	0	0 %
RESTO	58.307	100.00 %

3. Por día del mes (Nacional)

Día	N. únicos	Visitas	Páginas	Día	N. únicos	Visitas	Páginas	Día	N. únicos	Visitas	Páginas
1	4.668	5.105	6.925	11	1.001	1.131	1.377	21	1.125	1.253	1.514
2	2.263	2.503	3.227	12	851	938	1.112	22	1.095	1.213	1.537
3	1.551	1.757	2.182	13	2.278	2.448	2.997	23	1.126	1.240	1.515
4	1.206	1.415	1.755	14	2.391	2.642	3.299	24	869	964	1.150
5	866	1.013	1.206	15	1.197	1.343	1.685	25	922	1.011	1.175
6	952	1.087	1.320	16	1.078	1.256	1.487	26	1.024	1.126	1.340
7	962	1.103	1.366	17	1.113	1.299	1.698	27	1.572	1.785	2.139
8	1.026	1.134	1.397	18	1.253	1.403	1.724	28	1.480	1.662	2.023
9	1.189	1.363	1.675	19	973	1.090	1.285	29	1.551	1.747	2.156
10	1.039	1.160	1.423	20	1.110	1.222	1.432	30	1.518	1.677	2.044
								31	885	1.009	1.142

4. Gráficas (Nacional)

4.1 Por día de la semana (promedio)

N. únicos / Visitas (x 100)

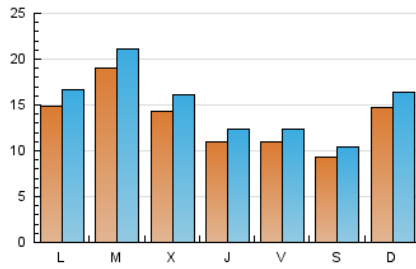

Páginas (x 100)

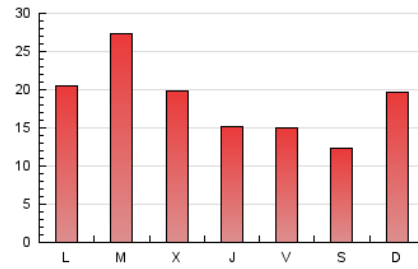

4.2 Por franja horaria (promedio)

Visitas (x 1000)



Páginas (x 1000)

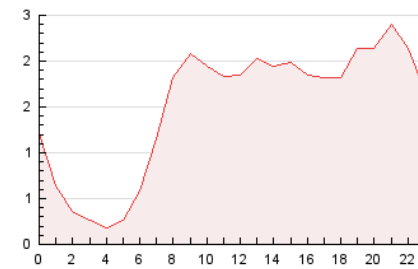

4.3 Por meses

N. únicos / Visitas (x 1000)

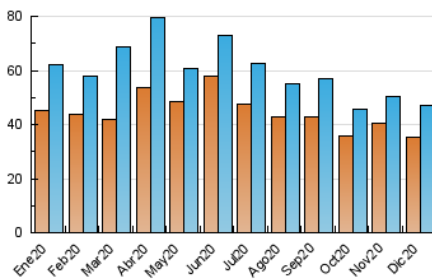

Páginas (x 1000)

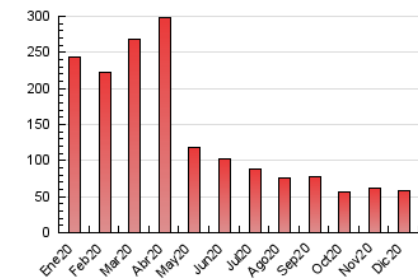

5. Observaciones

Este Medio Electrónico de Comunicación ha sido medido por la herramienta Google Analytics de Google

6. Definiciones básicas (Para más información ver Normas Técnicas para el Control de los Medios Electrónicos de Comunicación)

Página Vista:

Conjunto de ficheros enviado a un usuario como resultado de una petición del mismo recibida por el servidor. Cuando la página está formada por varios marcos (frames), el conjunto de los mismos tendrá, a efectos de cómputo, la consideración de una página unitaria.

Visita:

Una secuencia ininterrumpida de páginas servidas a un usuario válido. Si dicho usuario no realiza peticiones de páginas en un periodo de tiempo (30 min) la siguiente petición constituirá el inicio de una nueva visita.

Navegador Único:

Total de combinaciones únicas de una dirección IP y un identificador adicional. Los medios pueden utilizar cookies o el Identificador de Alta de registro.

Duración Página Vista:

Tiempo acumulado en segundos de todas las páginas vistas (en visitas de dos o más páginas vistas), dividido por el número total de páginas vistas.

Duración Visita:

Tiempo en segundos de todas las visitas de dos o más páginas vistas, dividido por el número total de visitas de dos o más páginas vistas.

Tráfico nacional:

Audiencia/difusión correspondiente a España medida en base a los datos de las direcciones IP registradas por el sistema de medición.

7. Opinión

De OJDinteractiva, la división de INFORMACIÓN Y CONTROL DE PUBLICACIONES S.A.:

Hemos examinado la información facilitada por el editor del medio electrónico para el periodo que comprende la presente certificación.

Nuestro examen se ha realizado de acuerdo con las normas y procedimientos establecidos en las Normas Técnicas para el Control de los Medios Electrónicos de Comunicación.

En nuestra opinión, la presente acta presenta razonablemente la difusión/audiencia registrada por este medio electrónico.

ADVERTENCIA:

El trabajo de OJDinteractiva, la división de INFORMACIÓN Y CONTROL DE PUBLICACIONES S.A (INTROL) se limita a la realización de pruebas para la revisión de los datos de recuento suministrados por el editor con la finalidad de expresar una opinión sobre la razonabilidad de dichos datos de acuerdo con las Normas Técnicas para el control de los MEC.

Por tanto, INTROL no acepta responsabilidad alguna por las inexactitudes o errores que puedan existir en los datos de recuento. Tampoco acepta ninguna responsabilidad por la falsedad en los datos de recuento recibidos del editor, ni por otros datos de medición que no están incluidos en el análisis.

- 2020

OJDinteractiva