



INFORMACION Y CONTROL DE PUBLICACIONES, S.A.

Velázquez, 46, 1º Drcha - Tel. 91 435 00 32 Fax 91 435 96 05 - 28001 - MADRID
 Entença, 218 Entr. 7 - Tel 93 439 24 18 Fax 93 419 25 34 - 08029 - BARCELONA

Título: MALLORCACONFIDENCIAL.COM
URL Primaria: http://mallorcaconfidencial.com
Editor: Comtwo, S.L.
Domicilio: C/ Parellades, 12 - 1º - Dpcho. 15
Ciudad: 07003 PALMA DE MALLORCA
Teléfono:
Fax:
E-mail:
Clasificación: Noticias e Información
Sub-Clasificación: Noticias globales y actualidad



1. Cifras totales y promedios (Nacional e Internacional)

MES - AÑO	NAVEGADORES UNICOS	VISITAS	PAGINAS
Noviembre - 2018	66.198	86.722	222.590
PROMEDIO DIARIO	2.656	2.891	7.420
PROMEDIO LUNES-VIERNES	2.783	3.032	7.744
PROMEDIO SABADO-DOMINGO	2.305	2.503	6.527
PAGINAS / VISITAS	2,57		
DURACION MEDIA VISITAS	0:00:48		
DURACION MEDIA PAGINAS	0:00:31		

2. Secciones (Nacional e Internacional)

	PAGINAS	%
HOME	22.031	9.90 %
RESTO	200.559	90.10 %

3. Por día del mes (Nacional e Internacional)

Día	N. únicos	Visitas	Páginas	Día	N. únicos	Visitas	Páginas	Día	N. únicos	Visitas	Páginas
1	8.583	9.087	21.599	11	1.779	1.956	4.977	21	1.515	1.748	5.023
2	7.842	8.085	20.324	12	1.839	2.061	5.378	22	4.802	5.154	12.191
3	4.228	4.387	10.827	13	1.725	1.892	4.782	23	2.858	3.103	8.120
4	2.801	2.937	7.256	14	1.783	1.991	5.309	24	1.866	2.066	5.369
5	2.116	2.372	6.321	15	2.080	2.327	6.194	25	1.587	1.782	4.647
6	2.035	2.206	5.678	16	3.938	4.328	11.781	26	1.913	2.124	5.457
7	2.285	2.509	6.342	17	3.139	3.500	9.953	27	1.399	1.552	4.041
8	1.643	1.845	4.973	18	1.841	2.034	5.671	28	1.891	2.081	5.113
9	1.387	1.593	4.193	19	2.001	2.313	6.592	29	3.219	3.449	8.090
10	1.202	1.360	3.514	20	1.552	1.795	5.291	30	2.822	3.085	7.584

4. Gráficas (Nacional e Internacional)

4.1 Por día de la semana (promedio)

N. únicos / Visitas (x 100)

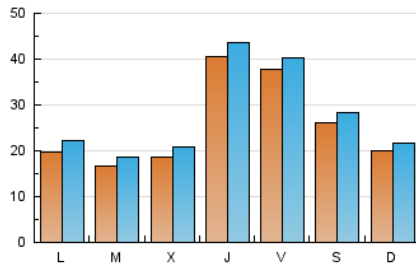

Páginas (x 100)

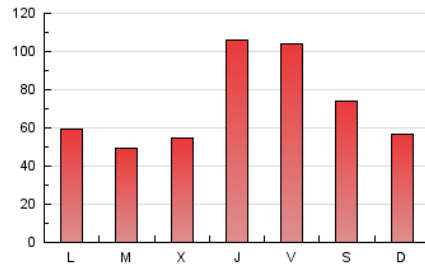

4.2 Por franja horaria (promedio)

Visitas (x 1000)



Páginas (x 1000)



4.3 Por meses

N. únicos / Visitas (x 1000)

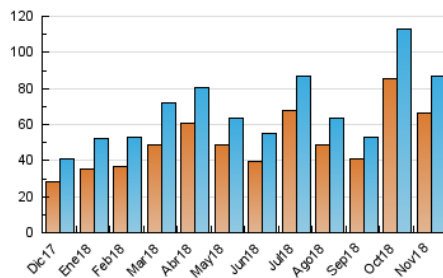

Páginas (x 1000)

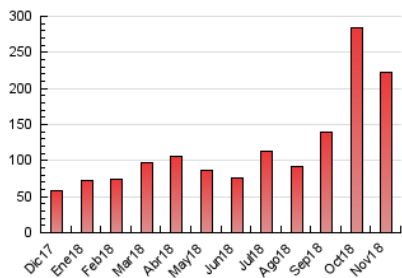



INFORMACION Y CONTROL DE PUBLICACIONES, S.A.

Velázquez, 46, 1º Drcha - Tel. 91 435 00 32 Fax 91 435 96 05 - 28001 - MADRID
 Entença, 218 Entr. 7 - Tel 93 439 24 18 Fax 93 419 25 34 - 08029 - BARCELONA

Anexo - Tráfico Nacional

Título: MALLORCACONFIDENCIAL.COM
URL Primaria: http://mallorcaconfidencial.com
Editor: Comtwo, S.L.
Domicilio: C/ Parellades, 12 - 1º - Dpcho. 15
Ciudad: 07003 PALMA DE MALLORCA
Teléfono:
Fax:
E-mail:
Clasificación: Noticias e Información
Sub-Clasificación: Noticias globales y actualidad



1. Cifras totales y promedios (Nacional)

MES - AÑO	NAVEGADORES UNICOS	VISITAS	PAGINAS
Noviembre - 2018	56.483	75.557	197.375
PROMEDIO DIARIO	2.298	2.519	6.579
PROMEDIO LUNES-VIERNES	2.394	2.628	6.835
PROMEDIO SABADO-DOMINGO	2.034	2.217	5.875
PAGINAS / VISITAS	2,61		
DURACION MEDIA VISITAS	0:00:52		
DURACION MEDIA PAGINAS	0:00:32		

2. Secciones (Nacional)

	PAGINAS	%
HOME	19.829	10.05 %
RESTO	177.546	89.95 %

3. Por día del mes (Nacional)

Día	N. únicos	Visitas	Páginas	Día	N. únicos	Visitas	Páginas	Día	N. únicos	Visitas	Páginas
1	8.092	8.582	20.473	11	1.467	1.633	4.264	21	1.326	1.552	4.559
2	7.304	7.558	19.029	12	1.559	1.766	4.738	22	4.525	4.861	11.501
3	3.905	4.049	9.982	13	1.428	1.579	4.130	23	2.559	2.796	7.504
4	2.553	2.677	6.678	14	1.365	1.559	4.341	24	1.568	1.758	4.799
5	1.815	2.062	5.631	15	1.517	1.738	4.841	25	1.366	1.550	4.120
6	1.725	1.881	4.932	16	3.528	3.903	10.767	26	1.660	1.859	4.854
7	1.968	2.185	5.618	17	2.842	3.173	9.149	27	1.164	1.305	3.482
8	1.437	1.627	4.328	18	1.605	1.786	5.104	28	1.621	1.803	4.563
9	1.163	1.360	3.664	19	1.694	1.993	5.847	29	2.421	2.635	6.386
10	969	1.109	2.904	20	1.325	1.560	4.678	30	1.469	1.658	4.509

4. Gráficas (Nacional)

4.1 Por día de la semana (promedio)

N. únicos / Visitas (x 100)

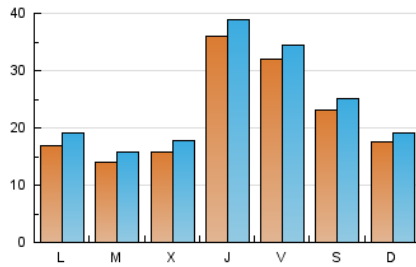

Páginas (x 100)

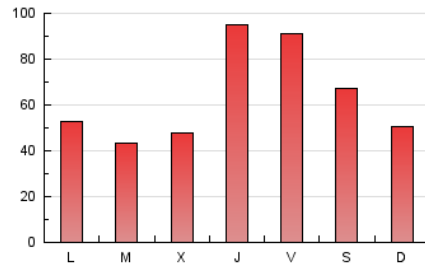

4.2 Por franja horaria (promedio)

Visitas (x 1000)



Páginas (x 1000)

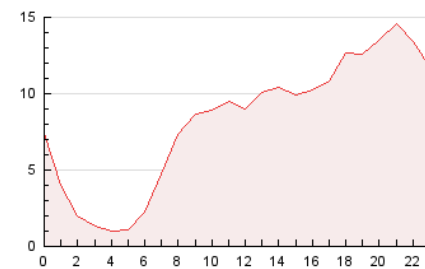

4.3 Por meses

N. únicos / Visitas (x 1000)

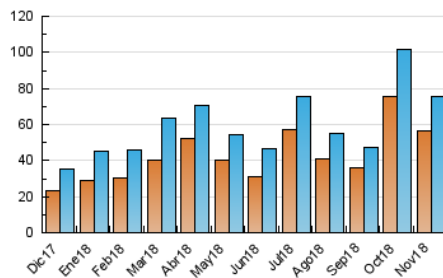

Páginas (x 1000)

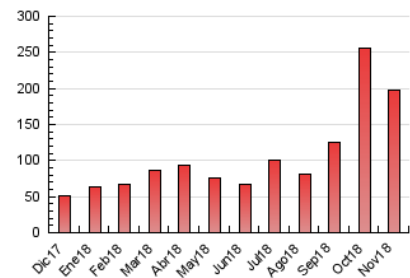

5. Observaciones

Este Medio Electrónico de Comunicación ha sido medido por la herramienta Google Analytics de Google

6. Definiciones básicas (Para más información ver Normas Técnicas para el Control de los Medios Electrónicos de Comunicación)

Página Vista:

Conjunto de ficheros enviado a un usuario como resultado de una petición del mismo recibida por el servidor. Cuando la página está formada por varios marcos (frames), el conjunto de los mismos tendrá, a efectos de cómputo, la consideración de una página unitaria.

Visita:

Una secuencia ininterrumpida de páginas servidas a un usuario válido. Si dicho usuario no realiza peticiones de páginas en un periodo de tiempo (30 min) la siguiente petición constituirá el inicio de una nueva visita.

Navegador Único:

Total de combinaciones únicas de una dirección IP y un identificador adicional. Los medios pueden utilizar cookies o el Identificador de Alta de registro.

Duración Página Vista:

Tiempo acumulado en segundos de todas las páginas vistas (en visitas de dos o más páginas vistas), dividido por el número total de páginas vistas.

Duración Visita:

Tiempo en segundos de todas las visitas de dos o más páginas vistas, dividido por el número total de visitas de dos o más páginas vistas.

Tráfico nacional:

Audiencia/difusión correspondiente a España medida en base a los datos de las direcciones IP registradas por el sistema de medición.

7. Opinión

De OJDinteractiva, la división de INFORMACIÓN Y CONTROL DE PUBLICACIONES S.A.:

Hemos examinado la información facilitada por el editor del medio electrónico para el periodo que comprende la presente certificación.

Nuestro examen se ha realizado de acuerdo con las normas y procedimientos establecidos en las Normas Técnicas para el Control de los Medios Electrónicos de Comunicación.

En nuestra opinión, la presente acta presenta razonablemente la difusión/audiencia registrada por este medio electrónico.

ADVERTENCIA:

El trabajo de OJDinteractiva, la división de INFORMACIÓN Y CONTROL DE PUBLICACIONES S.A (INTROL) se limita a la realización de pruebas para la revisión de los datos de recuento suministrados por el editor con la finalidad de expresar una opinión sobre la razonabilidad de dichos datos de acuerdo con las Normas Técnicas para el control de los MEC.

Por tanto, INTROL no acepta responsabilidad alguna por las inexactitudes o errores que puedan existir en los datos de recuento. Tampoco acepta ninguna responsabilidad por la falsedad en los datos de recuento recibidos del editor, ni por otros datos de medición que no están incluidos en el análisis.

Diciembre - 2018

OJDinteractiva