



INFORMACION Y CONTROL DE PUBLICACIONES, S.A.

Velázquez, 46, 1º Drcha - Tel. 91 435 00 32 Fax 91 435 96 05 - 28001 - MADRID
 Entença, 218 Entr. 7 - Tel 93 439 24 18 Fax 93 419 25 34 - 08029 - BARCELONA

Título: MALLORCACONFIDENCIAL.COM
URL Primaria: http://mallorcaconfidencial.com
Editor: Comtwo, S.L.
Domicilio: C/ Parellades, 12 - 1º - Dpcho. 15
Ciudad: 07003 PALMA DE MALLORCA
Teléfono:
Fax:
E-mail:
Clasificación: Noticias e Información
Sub-Clasificación: Noticias globales y actualidad



1. Cifras totales y promedios (Nacional e Internacional)

MES - AÑO	NAVEGADORES UNICOS	VISITAS	PAGINAS
Septiembre - 2020	50.051	65.280	86.684
PROMEDIO DIARIO	1.949	2.176	2.889
PROMEDIO LUNES-VIERNES	2.105	2.360	3.152
PROMEDIO SABADO-DOMINGO	1.520	1.671	2.168
PAGINAS / VISITAS	1,33		
DURACION MEDIA VISITAS	0:00:38		
DURACION MEDIA PAGINAS	0:01:56		

2. Secciones (Nacional e Internacional)

	PAGINAS	%
HOME	8.365	9.65 %
RESTO	78.319	90.35 %

3. Por día del mes (Nacional e Internacional)

Día	N. únicos	Visitas	Páginas	Día	N. únicos	Visitas	Páginas	Día	N. únicos	Visitas	Páginas
1	1.680	1.935	2.469	11	1.522	1.685	2.232	21	1.529	1.773	2.325
2	2.030	2.293	3.062	12	1.182	1.315	1.678	22	2.047	2.300	3.088
3	2.991	3.317	4.186	13	1.234	1.345	1.730	23	3.345	3.833	5.373
4	2.149	2.388	3.023	14	1.746	1.943	2.652	24	3.298	3.635	4.831
5	1.665	1.817	2.453	15	2.353	2.633	3.560	25	2.324	2.573	3.253
6	1.918	2.103	2.847	16	2.866	3.167	4.039	26	1.770	1.866	2.217
7	2.197	2.469	3.674	17	1.916	2.170	2.796	27	1.610	1.704	1.970
8	1.627	1.831	2.700	18	2.620	2.970	4.332	28	1.614	1.787	2.211
9	1.216	1.441	2.178	19	1.550	1.776	2.405	29	1.668	1.832	2.254
10	1.366	1.537	2.075	20	1.228	1.438	2.044	30	2.210	2.404	3.027

4. Gráficas (Nacional e Internacional)

4.1 Por día de la semana (promedio)

N. únicos / Visitas (x 100)

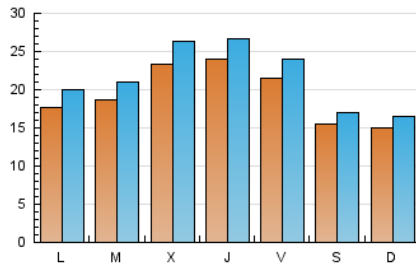

Páginas (x 100)

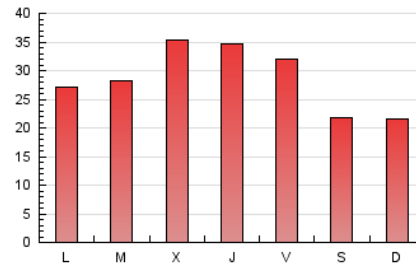

4.2 Por franja horaria (promedio)

Visitas (x 1000)



Páginas (x 1000)

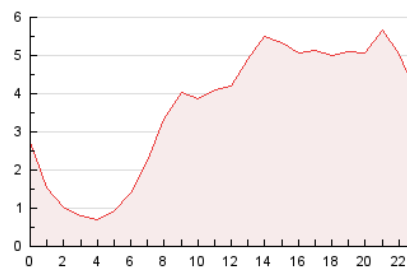

4.3 Por meses

N. únicos / Visitas (x 1000)

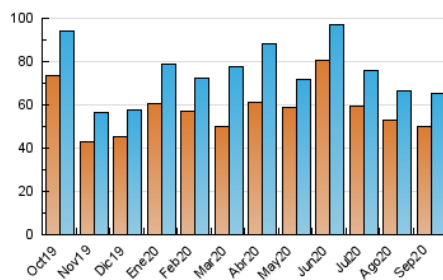

Páginas (x 1000)

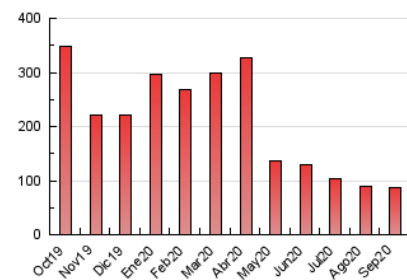



INFORMACION Y CONTROL DE PUBLICACIONES, S.A.

Velázquez, 46, 1º Drcha - Tel. 91 435 00 32 Fax 91 435 96 05 - 28001 - MADRID
 Entença, 218 Entr. 7 - Tel 93 439 24 18 Fax 93 419 25 34 - 08029 - BARCELONA

Anexo - Tráfico Nacional

Título: MALLORCACONFIDENCIAL.COM
URL Primaria: http://mallorcaconfidencial.com
Editor: Comtwo, S.L.
Domicilio: C/ Parellades, 12 - 1º - Dpcho. 15
Ciudad: 07003 PALMA DE MALLORCA
Teléfono:
Fax:
E-mail:
Clasificación: Noticias e Información
Sub-Clasificación: Noticias globales y actualidad



1. Cifras totales y promedios (Nacional)

MES - AÑO	NAVEGADORES UNICOS	VISITAS	PAGINAS
Septiembre - 2020	42.676	56.881	76.909
PROMEDIO DIARIO	1.689	1.896	2.564
PROMEDIO LUNES-VIERNES	1.823	2.057	2.798
PROMEDIO SABADO-DOMINGO	1.318	1.454	1.920
PAGINAS / VISITAS	1,35		
DURACION MEDIA VISITAS	0:00:40		
DURACION MEDIA PAGINAS	0:01:55		

2. Secciones (Nacional)

	PAGINAS	%
HOME	7.782	10.12 %
RESTO	69.127	89.88 %

3. Por día del mes (Nacional)

Día	N. únicos	Visitas	Páginas	Día	N. únicos	Visitas	Páginas	Día	N. únicos	Visitas	Páginas
1	1.420	1.642	2.134	11	1.289	1.433	1.943	21	1.185	1.402	1.907
2	1.683	1.921	2.602	12	1.002	1.110	1.459	22	1.774	1.991	2.709
3	2.738	3.037	3.868	13	1.049	1.150	1.502	23	2.970	3.418	4.884
4	1.922	2.154	2.740	14	1.463	1.647	2.308	24	2.923	3.219	4.364
5	1.465	1.612	2.215	15	1.988	2.249	3.126	25	2.071	2.295	2.905
6	1.664	1.832	2.528	16	2.633	2.926	3.756	26	1.565	1.635	1.937
7	1.968	2.225	3.378	17	1.555	1.796	2.370	27	1.420	1.499	1.739
8	1.343	1.527	2.353	18	2.298	2.631	3.911	28	1.302	1.449	1.837
9	1.056	1.263	1.962	19	1.334	1.545	2.148	29	1.422	1.579	1.980
10	1.170	1.323	1.822	20	1.048	1.252	1.829	30	1.940	2.119	2.693

4. Gráficas (Nacional)

4.1 Por día de la semana (promedio)

N. únicos / Visitas (x 100)

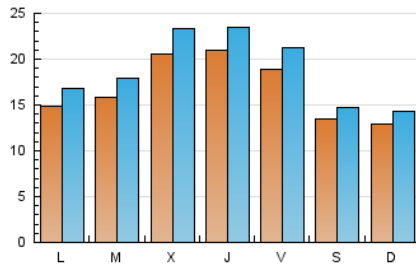

Páginas (x 100)

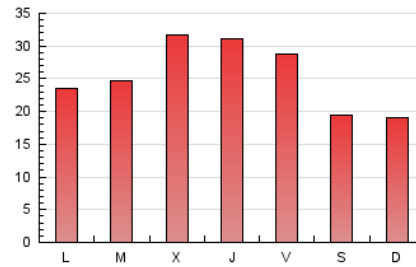

4.2 Por franja horaria (promedio)

Visitas (x 1000)

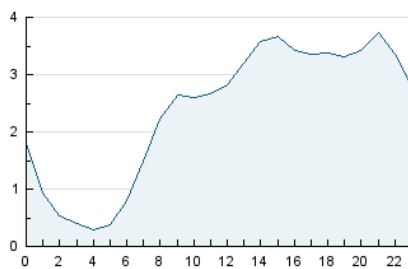

Páginas (x 1000)

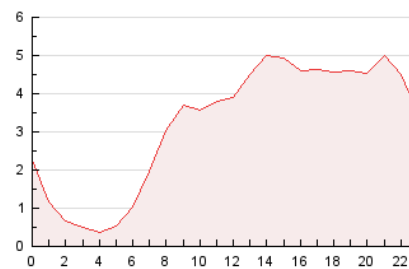

4.3 Por meses

N. únicos / Visitas (x 1000)

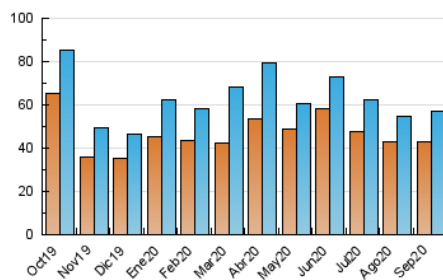

Páginas (x 1000)

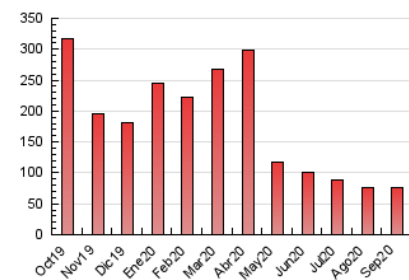

5. Observaciones

Este Medio Electrónico de Comunicación ha sido medido por la herramienta Google Analytics de Google

6. Definiciones básicas (Para más información ver Normas Técnicas para el Control de los Medios Electrónicos de Comunicación)

Página Vista:

Conjunto de ficheros enviado a un usuario como resultado de una petición del mismo recibida por el servidor. Cuando la página está formada por varios marcos (frames), el conjunto de los mismos tendrá, a efectos de cómputo, la consideración de una página unitaria.

Visita:

Una secuencia ininterrumpida de páginas servidas a un usuario válido. Si dicho usuario no realiza peticiones de páginas en un periodo de tiempo (30 min) la siguiente petición constituirá el inicio de una nueva visita.

Navegador Único:

Total de combinaciones únicas de una dirección IP y un identificador adicional. Los medios pueden utilizar cookies o el Identificador de Alta de registro.

Duración Página Vista:

Tiempo acumulado en segundos de todas las páginas vistas (en visitas de dos o más páginas vistas), dividido por el número total de páginas vistas.

Duración Visita:

Tiempo en segundos de todas las visitas de dos o más páginas vistas, dividido por el número total de visitas de dos o más páginas vistas.

Tráfico nacional:

Audiencia/difusión correspondiente a España medida en base a los datos de las direcciones IP registradas por el sistema de medición.

7. Opinión

De OJDinteractiva, la división de INFORMACIÓN Y CONTROL DE PUBLICACIONES S.A.:

Hemos examinado la información facilitada por el editor del medio electrónico para el periodo que comprende la presente certificación.

Nuestro examen se ha realizado de acuerdo con las normas y procedimientos establecidos en las Normas Técnicas para el Control de los Medios Electrónicos de Comunicación.

En nuestra opinión, la presente acta presenta razonablemente la difusión/audiencia registrada por este medio electrónico.

ADVERTENCIA:

El trabajo de OJDinteractiva, la división de INFORMACIÓN Y CONTROL DE PUBLICACIONES S.A (INTROL) se limita a la realización de pruebas para la revisión de los datos de recuento suministrados por el editor con la finalidad de expresar una opinión sobre la razonabilidad de dichos datos de acuerdo con las Normas Técnicas para el control de los MEC.

Por tanto, INTROL no acepta responsabilidad alguna por las inexactitudes o errores que puedan existir en los datos de recuento. Tampoco acepta ninguna responsabilidad por la falsedad en los datos de recuento recibidos del editor, ni por otros datos de medición que no están incluidos en el análisis.

Octubre - 2020

OJDinteractiva