



INFORMACION Y CONTROL DE PUBLICACIONES, S.A.

Velázquez, 46, 1º Drcha - Tel. 91 435 00 32 Fax 91 435 96 05 - 28001 - MADRID
 Entença, 218 Entr. 7 - Tel 93 439 24 18 Fax 93 419 25 34 - 08029 - BARCELONA

Título: MALLORCACONFIDENCIAL.COM
URL Primaria: http://mallorcaconfidencial.com
Editor: Comtwo, S.L.
Domicilio: C/ Parellades, 12 - 1º - Dpcho. 15
Ciudad: 07003 PALMA DE MALLORCA
Teléfono:
Fax:
E-mail:
Clasificación: Noticias e Información
Sub-Clasificación: Noticias globales y actualidad



1. Cifras totales y promedios (Nacional e Internacional)

MES - AÑO	NAVEGADORES UNICOS	VISITAS	PAGINAS
Febrero - 2020	57.155	72.485	268.213
PROMEDIO DIARIO	2.323	2.499	9.249
PROMEDIO LUNES-VIERNES	2.228	2.415	9.091
PROMEDIO SABADO-DOMINGO	2.535	2.688	9.599
PAGINAS / VISITAS	3,70		
DURACION MEDIA VISITAS	0:00:41		
DURACION MEDIA PAGINAS	0:00:15		

2. Secciones (Nacional e Internacional)

	PAGINAS	%
HOME	24.991	9.32 %
RESTO	243.222	90.68 %

3. Por día del mes (Nacional e Internacional)

Día	N. únicos	Visitas	Páginas	Día	N. únicos	Visitas	Páginas	Día	N. únicos	Visitas	Páginas
1	1.983	2.116	7.525	11	1.771	1.937	7.629	21	1.386	1.486	6.068
2	2.150	2.314	8.330	12	1.924	2.117	8.736	22	4.205	4.424	15.184
3	2.130	2.318	8.647	13	2.848	3.109	11.404	23	2.543	2.667	9.961
4	1.918	2.123	8.234	14	1.831	1.974	7.811	24	1.878	2.041	8.261
5	2.266	2.443	8.679	15	1.488	1.604	6.269	25	4.603	4.954	17.664
6	1.862	2.063	7.910	16	2.407	2.575	9.537	26	3.496	3.773	13.215
7	2.689	2.856	10.245	17	1.761	1.930	7.658	27	2.521	2.701	9.847
8	3.367	3.523	11.628	18	2.112	2.280	8.723	28	2.326	2.476	9.045
9	2.841	2.992	10.538	19	1.643	1.818	7.240	29	1.833	1.973	7.417
10	2.120	2.303	8.521	20	1.466	1.595	6.287				

4. Gráficas (Nacional e Internacional)

4.1 Por día de la semana (promedio)

N. únicos / Visitas (x 100)

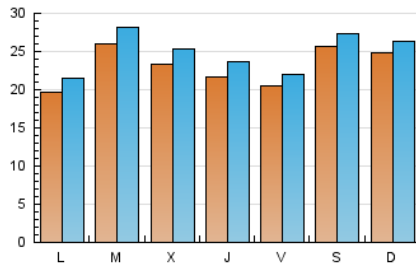

Páginas (x 100)

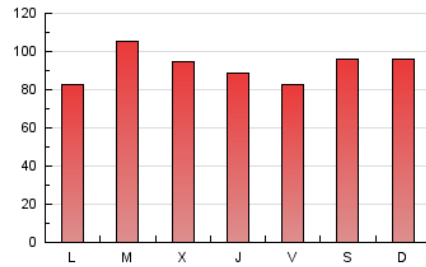

4.2 Por franja horaria (promedio)

Visitas (x 1000)



Páginas (x 1000)

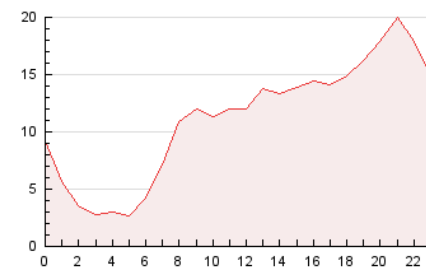

4.3 Por meses

N. únicos / Visitas (x 1000)

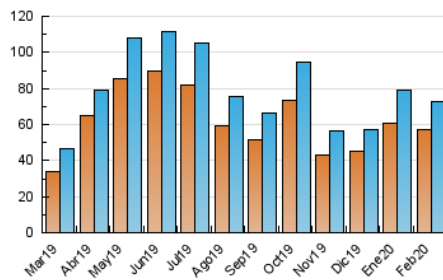

Páginas (x 1000)

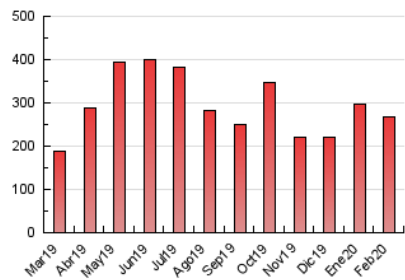



INFORMACION Y CONTROL DE PUBLICACIONES, S.A.

Velázquez, 46, 1º Drcha - Tel. 91 435 00 32 Fax 91 435 96 05 - 28001 - MADRID
 Entença, 218 Entr. 7 - Tel 93 439 24 18 Fax 93 419 25 34 - 08029 - BARCELONA

Anexo - Tráfico Nacional

Título: MALLORCACONFIDENCIAL.COM
URL Primaria: http://mallorcaconfidencial.com
Editor: Comtwo, S.L.
Domicilio: C/ Parellades, 12 - 1º - Dpcho. 15
Ciudad: 07003 PALMA DE MALLORCA
Teléfono:
Fax:
E-mail:
Clasificación: Noticias e Información
Sub-Clasificación: Noticias globales y actualidad



1. Cifras totales y promedios (Nacional)

MES - AÑO	NAVEGADORES UNICOS	VISITAS	PAGINAS
Febrero - 2020	43.750	58.095	222.966
PROMEDIO DIARIO	1.837	2.003	7.688
PROMEDIO LUNES-VIERNES	1.754	1.930	7.548
PROMEDIO SABADO-DOMINGO	2.022	2.165	8.001
PAGINAS / VISITAS	3,84		
DURACION MEDIA VISITAS	0:00:47		
DURACION MEDIA PAGINAS	0:00:16		

2. Secciones (Nacional)

	PAGINAS	%
HOME	23.908	10.72 %
RESTO	199.058	89.28 %

3. Por día del mes (Nacional)

Día	N. únicos	Visitas	Páginas	Día	N. únicos	Visitas	Páginas	Día	N. únicos	Visitas	Páginas
1	1.401	1.527	5.749	11	1.452	1.612	6.550	21	1.177	1.274	5.379
2	1.408	1.562	6.151	12	1.601	1.781	7.660	22	3.955	4.158	14.287
3	1.518	1.700	6.872	13	2.473	2.715	10.150	23	2.320	2.442	9.190
4	1.420	1.615	6.628	14	1.522	1.660	6.798	24	1.630	1.786	7.388
5	1.641	1.808	6.778	15	1.225	1.337	5.458	25	3.490	3.793	13.822
6	1.354	1.540	6.362	16	2.135	2.294	8.527	26	2.635	2.887	10.260
7	1.957	2.116	8.025	17	1.529	1.693	6.818	27	1.947	2.117	8.001
8	2.313	2.447	8.435	18	1.664	1.826	7.207	28	1.876	2.023	7.563
9	1.936	2.073	7.819	19	1.398	1.569	6.424	29	1.509	1.647	6.392
10	1.558	1.733	6.814	20	1.242	1.360	5.459				

4. Gráficas (Nacional)

4.1 Por día de la semana (promedio)

N. únicos / Visitas (x 100)

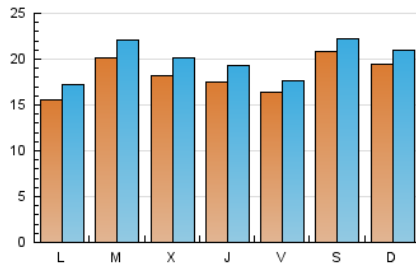

Páginas (x 100)

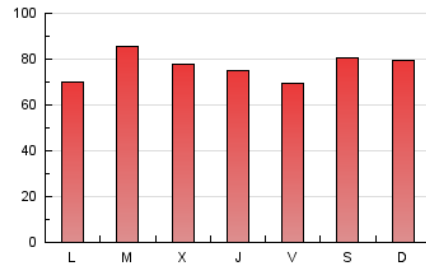

4.2 Por franja horaria (promedio)

Visitas (x 1000)

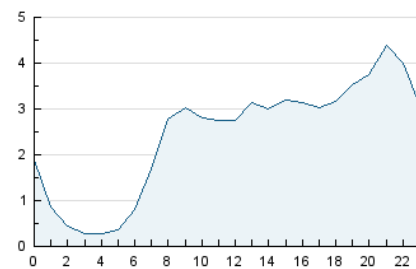

Páginas (x 1000)

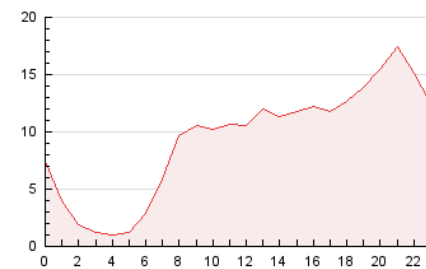

4.3 Por meses

N. únicos / Visitas (x 1000)

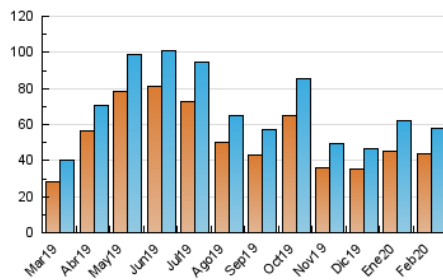

Páginas (x 1000)

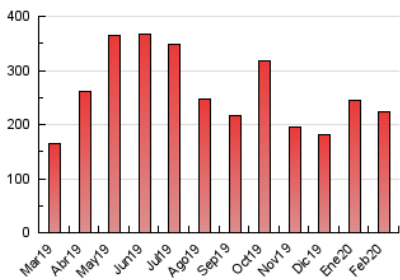

5. Observaciones

Este Medio Electrónico de Comunicación ha sido medido por la herramienta Google Analytics de Google

6. Definiciones básicas (Para más información ver Normas Técnicas para el Control de los Medios Electrónicos de Comunicación)

Página Vista:

Conjunto de ficheros enviado a un usuario como resultado de una petición del mismo recibida por el servidor. Cuando la página está formada por varios marcos (frames), el conjunto de los mismos tendrá, a efectos de cómputo, la consideración de una página unitaria.

Visita:

Una secuencia ininterrumpida de páginas servidas a un usuario válido. Si dicho usuario no realiza peticiones de páginas en un periodo de tiempo (30 min) la siguiente petición constituirá el inicio de una nueva visita.

Navegador Único:

Total de combinaciones únicas de una dirección IP y un identificador adicional. Los medios pueden utilizar cookies o el Identificador de Alta de registro.

Duración Página Vista:

Tiempo acumulado en segundos de todas las páginas vistas (en visitas de dos o más páginas vistas), dividido por el número total de páginas vistas.

Duración Visita:

Tiempo en segundos de todas las visitas de dos o más páginas vistas, dividido por el número total de visitas de dos o más páginas vistas.

Tráfico nacional:

Audiencia/difusión correspondiente a España medida en base a los datos de las direcciones IP registradas por el sistema de medición.

7. Opinión

De OJDinteractiva, la división de INFORMACIÓN Y CONTROL DE PUBLICACIONES S.A.:

Hemos examinado la información facilitada por el editor del medio electrónico para el periodo que comprende la presente certificación.

Nuestro examen se ha realizado de acuerdo con las normas y procedimientos establecidos en las Normas Técnicas para el Control de los Medios Electrónicos de Comunicación.

En nuestra opinión, la presente acta presenta razonablemente la difusión/audiencia registrada por este medio electrónico.

ADVERTENCIA:

El trabajo de OJDinteractiva, la división de INFORMACIÓN Y CONTROL DE PUBLICACIONES S.A (INTROL) se limita a la realización de pruebas para la revisión de los datos de recuento suministrados por el editor con la finalidad de expresar una opinión sobre la razonabilidad de dichos datos de acuerdo con las Normas Técnicas para el control de los MEC.

Por tanto, INTROL no acepta responsabilidad alguna por las inexactitudes o errores que puedan existir en los datos de recuento. Tampoco acepta ninguna responsabilidad por la falsedad en los datos de recuento recibidos del editor, ni por otros datos de medición que no están incluidos en el análisis.

Marzo - 2020

OJDinteractiva