



INFORMACION Y CONTROL DE PUBLICACIONES, S.A.

Velázquez, 46, 1º Drcha - Tel. 91 435 00 32 Fax 91 435 96 05 - 28001 - MADRID
 Entença, 218 Entr. 7 - Tel 93 439 24 18 Fax 93 419 25 34 - 08029 - BARCELONA

Título: MALLORCACONFIDENCIAL.COM
URL Primaria: http://mallorcaconfidencial.com
Editor: Comtwo, S.L.
Domicilio: C/ Parellades, 12 - 1º - Dpcho. 15
Ciudad: 07003 PALMA DE MALLORCA
Teléfono:
Fax:
E-mail:
Clasificación: Noticias e Información
Sub-Clasificación: Noticias globales y actualidad



1. Cifras totales y promedios (Nacional e Internacional)

MES - AÑO	NAVEGADORES UNICOS	VISITAS	PAGINAS
Enero - 2021	53.554	71.045	84.922
PROMEDIO DIARIO	2.060	2.292	2.739
PROMEDIO LUNES-VIERNES	2.232	2.492	2.976
PROMEDIO SABADO-DOMINGO	1.698	1.872	2.243
PAGINAS / VISITAS	1,20		
DURACION MEDIA VISITAS	0:00:34		
DURACION MEDIA PAGINAS	0:02:52		

2. Secciones (Nacional e Internacional)

	PAGINAS	%
HOME	7.597	8.95 %
RESTO	77.325	91.05 %

3. Por día del mes (Nacional e Internacional)

Día	N. únicos	Visitas	Páginas	Día	N. únicos	Visitas	Páginas	Día	N. únicos	Visitas	Páginas
1	1.291	1.422	1.611	11	1.655	1.842	2.268	21	2.369	2.704	3.402
2	1.764	1.905	2.253	12	2.181	2.498	3.104	22	3.097	3.528	4.407
3	1.805	1.931	2.327	13	2.410	2.717	3.196	23	2.523	2.845	3.590
4	2.530	2.750	3.191	14	2.891	3.185	3.700	24	1.660	1.866	2.223
5	2.059	2.277	2.685	15	3.278	3.570	4.082	25	1.640	1.871	2.232
6	1.414	1.563	1.862	16	1.642	1.822	2.097	26	3.062	3.393	3.996
7	1.503	1.706	2.030	17	1.596	1.785	2.102	27	2.389	2.658	3.173
8	1.683	1.939	2.307	18	2.596	2.872	3.363	28	2.300	2.559	3.097
9	1.566	1.754	2.017	19	2.707	3.001	3.563	29	2.064	2.306	2.855
10	1.306	1.418	1.695	20	1.751	1.967	2.367	30	1.662	1.815	2.243
								31	1.456	1.576	1.884

4. Gráficas (Nacional e Internacional)

4.1 Por día de la semana (promedio)

N. únicos / Visitas (x 100)

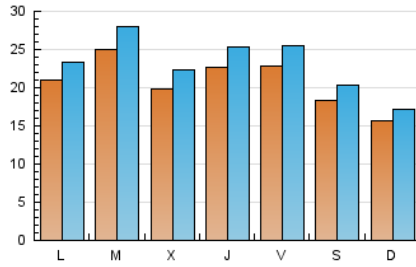

Páginas (x 100)

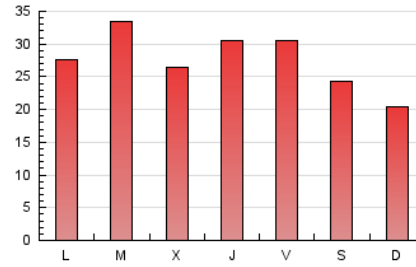

4.2 Por franja horaria (promedio)

Visitas (x 1000)



Páginas (x 1000)

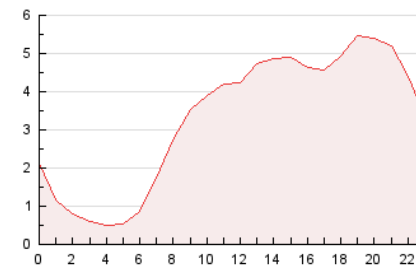

4.3 Por meses

N. únicos / Visitas (x 1000)

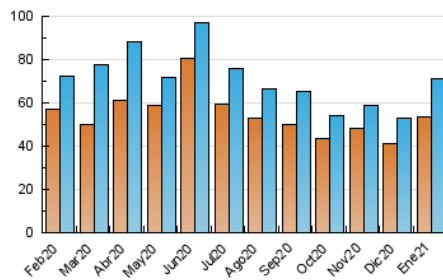

Páginas (x 1000)

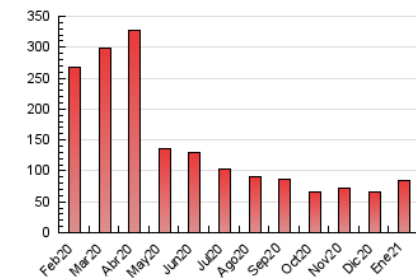



INFORMACION Y CONTROL DE PUBLICACIONES, S.A.

Velázquez, 46, 1º Drcha - Tel. 91 435 00 32 Fax 91 435 96 05 - 28001 - MADRID
 Entença, 218 Entr. 7 - Tel 93 439 24 18 Fax 93 419 25 34 - 08029 - BARCELONA

Anexo - Tráfico Nacional

Título: MALLORCACONFIDENCIAL.COM
URL Primaria: http://mallorcaconfidencial.com
Editor: Comtwo, S.L.
Domicilio: C/ Parellades, 12 - 1º - Dpcho. 15
Ciudad: 07003 PALMA DE MALLORCA
Teléfono:
Fax:
E-mail:
Clasificación: Noticias e Información
Sub-Clasificación: Noticias globales y actualidad



1. Cifras totales y promedios (Nacional)

MES - AÑO	NAVEGADORES UNICOS	VISITAS	PAGINAS
Enero - 2021	47.911	64.601	77.772
PROMEDIO DIARIO	1.864	2.084	2.509
PROMEDIO LUNES-VIERNES	2.025	2.272	2.732
PROMEDIO SABADO-DOMINGO	1.526	1.689	2.039
PAGINAS / VISITAS	1,20		
DURACION MEDIA VISITAS	0:00:35		
DURACION MEDIA PAGINAS	0:02:53		

2. Secciones (Nacional)

	PAGINAS	%
HOME	7.044	9.06 %
RESTO	70.728	90.94 %

3. Por día del mes (Nacional)

Día	N. únicos	Visitas	Páginas	Día	N. únicos	Visitas	Páginas	Día	N. únicos	Visitas	Páginas
1	1.186	1.312	1.491	11	1.477	1.658	2.043	21	2.175	2.498	3.180
2	1.584	1.721	2.050	12	1.966	2.269	2.838	22	2.832	3.231	4.058
3	1.655	1.778	2.159	13	2.186	2.468	2.915	23	2.333	2.618	3.340
4	2.322	2.536	2.959	14	2.618	2.899	3.391	24	1.493	1.687	2.021
5	1.852	2.061	2.455	15	2.968	3.252	3.746	25	1.469	1.695	2.036
6	1.262	1.401	1.683	16	1.458	1.635	1.897	26	2.841	3.160	3.740
7	1.323	1.514	1.820	17	1.452	1.626	1.915	27	2.138	2.400	2.886
8	1.506	1.748	2.099	18	2.402	2.661	3.135	28	2.085	2.324	2.841
9	1.399	1.570	1.808	19	2.457	2.742	3.271	29	1.860	2.094	2.618
10	1.149	1.248	1.516	20	1.592	1.793	2.173	30	1.476	1.627	2.036
								31	1.259	1.375	1.652

4. Gráficas (Nacional)

4.1 Por día de la semana (promedio)

N. únicos / Visitas (x 100)

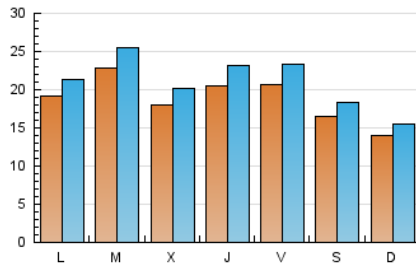

Páginas (x 100)

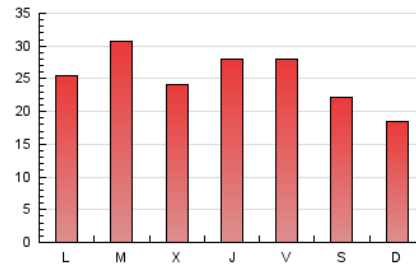

4.2 Por franja horaria (promedio)

Visitas (x 1000)



Páginas (x 1000)

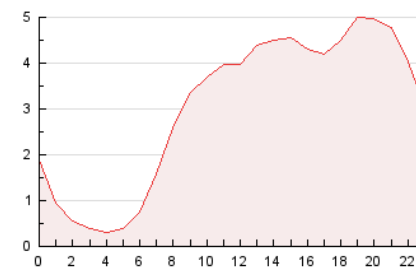

4.3 Por meses

N. únicos / Visitas (x 1000)

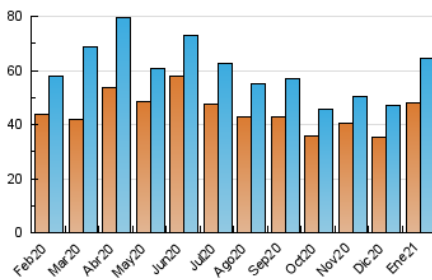

Páginas (x 1000)

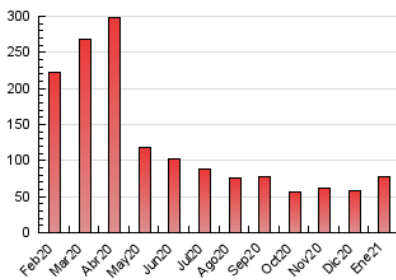

5. Observaciones

Este Medio Electrónico de Comunicación ha sido medido por la herramienta Google Analytics de Google

6. Definiciones básicas (Para más información ver Normas Técnicas para el Control de los Medios Electrónicos de Comunicación)

Página Vista:

Conjunto de ficheros enviado a un usuario como resultado de una petición del mismo recibida por el servidor. Cuando la página está formada por varios marcos (frames), el conjunto de los mismos tendrá, a efectos de cómputo, la consideración de una página unitaria.

Visita:

Una secuencia ininterrumpida de páginas servidas a un usuario válido. Si dicho usuario no realiza peticiones de páginas en un periodo de tiempo (30 min) la siguiente petición constituirá el inicio de una nueva visita.

Navegador Único:

Total de combinaciones únicas de una dirección IP y un identificador adicional. Los medios pueden utilizar cookies o el Identificador de Alta de registro.

Duración Página Vista:

Tiempo acumulado en segundos de todas las páginas vistas (en visitas de dos o más páginas vistas), dividido por el número total de páginas vistas.

Duración Visita:

Tiempo en segundos de todas las visitas de dos o más páginas vistas, dividido por el número total de visitas de dos o más páginas vistas.

Tráfico nacional:

Audiencia/difusión correspondiente a España medida en base a los datos de las direcciones IP registradas por el sistema de medición.

7. Opinión

De OJDinteractiva, la división de INFORMACIÓN Y CONTROL DE PUBLICACIONES S.A.:

Hemos examinado la información facilitada por el editor del medio electrónico para el periodo que comprende la presente certificación.

Nuestro examen se ha realizado de acuerdo con las normas y procedimientos establecidos en las Normas Técnicas para el Control de los Medios Electrónicos de Comunicación.

En nuestra opinión, la presente acta presenta razonablemente la difusión/audiencia registrada por este medio electrónico.

ADVERTENCIA:

El trabajo de OJDinteractiva, la división de INFORMACIÓN Y CONTROL DE PUBLICACIONES S.A (INTROL) se limita a la realización de pruebas para la revisión de los datos de recuento suministrados por el editor con la finalidad de expresar una opinión sobre la razonabilidad de dichos datos de acuerdo con las Normas Técnicas para el control de los MEC.

Por tanto, INTROL no acepta responsabilidad alguna por las inexactitudes o errores que puedan existir en los datos de recuento. Tampoco acepta ninguna responsabilidad por la falsedad en los datos de recuento recibidos del editor, ni por otros datos de medición que no están incluidos en el análisis.

Febrero - 2021

OJDinteractiva