



INFORMACION Y CONTROL DE PUBLICACIONES, S.A.

Velázquez, 46, 1º Drcha - Tel. 91 435 00 32 Fax 91 435 96 05 - 28001 - MADRID
 Entença, 218 Entr. 7 - Tel 93 439 24 18 Fax 93 419 25 34 - 08029 - BARCELONA

Título: MALLORCACONFIDENCIAL.COM
URL Primaria: http://mallorcaconfidencial.com
Editor: Comtwo, S.L.
Domicilio: C/ Parellades, 12 - 1º - Dpcho. 15
Ciudad: 07003 PALMA DE MALLORCA
Teléfono:
Fax:
E-mail:
Clasificación: Noticias e Información
Sub-Clasificación: Noticias globales y actualidad



1. Cifras totales y promedios (Nacional e Internacional)

MES - AÑO	NAVEGADORES UNICOS	VISITAS	PAGINAS
Enero - 2020	60.614	78.949	297.317
PROMEDIO DIARIO	2.365	2.547	9.591
PROMEDIO LUNES-VIERNES	2.481	2.671	10.093
PROMEDIO SABADO-DOMINGO	2.030	2.190	8.147
PAGINAS / VISITAS	3,77		
DURACION MEDIA VISITAS	0:00:43		
DURACION MEDIA PAGINAS	0:00:16		

2. Secciones (Nacional e Internacional)

	PAGINAS	%
HOME	29.280	9.85 %
RESTO	268.037	90.15 %

3. Por día del mes (Nacional e Internacional)

Día	N. únicos	Visitas	Páginas	Día	N. únicos	Visitas	Páginas	Día	N. únicos	Visitas	Páginas
1	764	797	3.222	11	1.220	1.335	5.333	21	4.855	5.211	18.404
2	1.150	1.277	5.455	12	1.217	1.350	5.460	22	3.359	3.581	12.572
3	1.258	1.380	5.798	13	1.457	1.632	6.774	23	2.787	3.021	11.054
4	1.081	1.180	4.683	14	1.515	1.654	6.791	24	2.931	3.190	12.531
5	1.084	1.182	4.775	15	1.819	1.972	8.008	25	3.126	3.332	11.974
6	1.348	1.465	5.934	16	2.661	2.863	11.230	26	3.696	3.943	13.911
7	1.292	1.431	5.765	17	2.445	2.628	10.184	27	4.495	4.758	17.176
8	1.473	1.610	6.262	18	1.846	2.001	7.387	28	3.239	3.484	12.723
9	1.493	1.615	6.679	19	2.968	3.195	11.656	29	3.364	3.609	13.231
10	1.526	1.688	7.472	20	6.174	6.444	22.058	30	2.807	3.034	11.130
								31	2.858	3.087	11.685

4. Gráficas (Nacional e Internacional)

4.1 Por día de la semana (promedio)

N. únicos / Visitas (x 100)

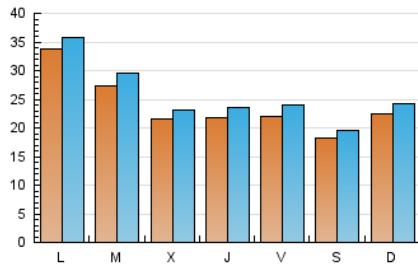

Páginas (x 100)

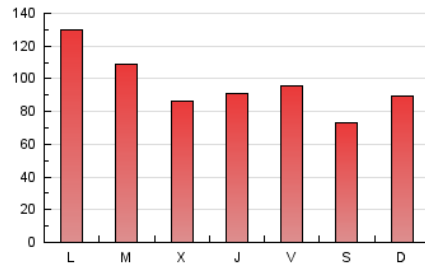

4.2 Por franja horaria (promedio)

Visitas (x 1000)



Páginas (x 1000)

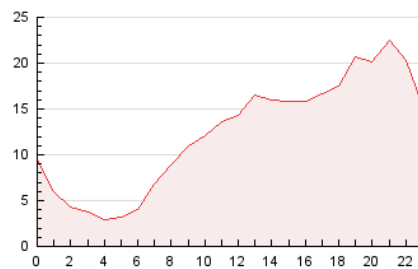

4.3 Por meses

N. únicos / Visitas (x 1000)

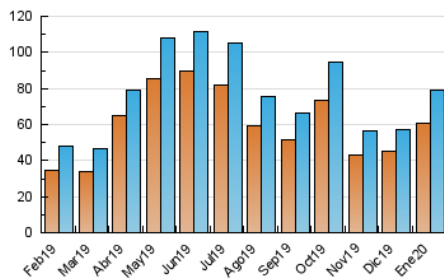

Páginas (x 1000)

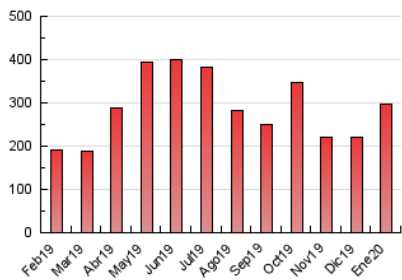



INFORMACION Y CONTROL DE PUBLICACIONES, S.A.

Velázquez, 46, 1º Drcha - Tel. 91 435 00 32 Fax 91 435 96 05 - 28001 - MADRID
 Entença, 218 Entr. 7 - Tel 93 439 24 18 Fax 93 419 25 34 - 08029 - BARCELONA

Anexo - Tráfico Nacional

Título: MALLORCACONFIDENCIAL.COM
URL Primaria: http://mallorcaconfidencial.com
Editor: Comtwo, S.L.
Domicilio: C/ Parellades, 12 - 1º - Dpcho. 15
Ciudad: 07003 PALMA DE MALLORCA
Teléfono:
Fax:
E-mail:
Clasificación: Noticias e Información
Sub-Clasificación: Noticias globales y actualidad



1. Cifras totales y promedios (Nacional)

MES - AÑO	NAVEGADORES UNICOS	VISITAS	PAGINAS
Enero - 2020	45.331	62.070	244.132
PROMEDIO DIARIO	1.829	2.002	7.875
PROMEDIO LUNES-VIERNES	1.938	2.118	8.333
PROMEDIO SABADO-DOMINGO	1.516	1.668	6.558
PAGINAS / VISITAS	3,93		
DURACION MEDIA VISITAS	0:00:51		
DURACION MEDIA PAGINAS	0:00:17		

2. Secciones (Nacional)

	PAGINAS	%
HOME	27.677	11.34 %
RESTO	216.455	88.66 %

3. Por día del mes (Nacional)

Día	N. únicos	Visitas	Páginas	Día	N. únicos	Visitas	Páginas	Día	N. únicos	Visitas	Páginas
1	603	632	2.392	11	1.012	1.123	4.560	21	3.568	3.896	14.602
2	900	1.013	4.348	12	1.012	1.137	4.745	22	2.073	2.271	8.792
3	973	1.086	4.691	13	1.206	1.376	5.890	23	1.886	2.102	8.305
4	758	853	3.616	14	1.268	1.402	5.995	24	2.125	2.368	10.127
5	808	900	3.860	15	1.552	1.694	7.083	25	1.998	2.194	8.687
6	1.099	1.209	5.098	16	2.294	2.491	9.946	26	2.354	2.588	10.161
7	1.051	1.179	4.939	17	2.107	2.285	8.953	27	3.335	3.579	13.809
8	1.196	1.324	5.334	18	1.542	1.688	6.291	28	2.421	2.648	10.282
9	1.266	1.383	5.563	19	2.644	2.864	10.545	29	2.780	3.016	11.449
10	1.317	1.469	6.112	20	4.989	5.310	18.730	30	2.166	2.379	9.078
								31	2.392	2.611	10.149

4. Gráficas (Nacional)

4.1 Por día de la semana (promedio)

N. únicos / Visitas (x 100)

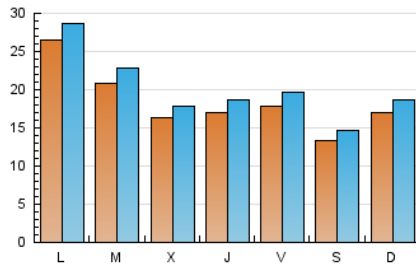

Páginas (x 100)



4.2 Por franja horaria (promedio)

Visitas (x 1000)



Páginas (x 1000)

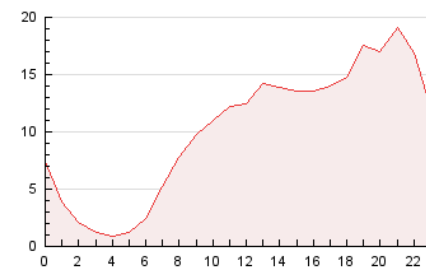

4.3 Por meses

N. únicos / Visitas (x 1000)

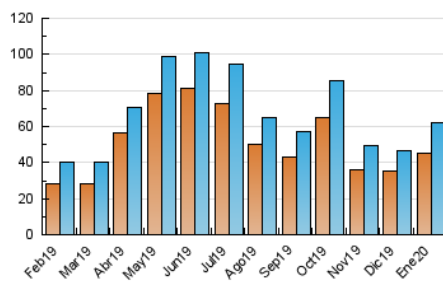

Páginas (x 1000)

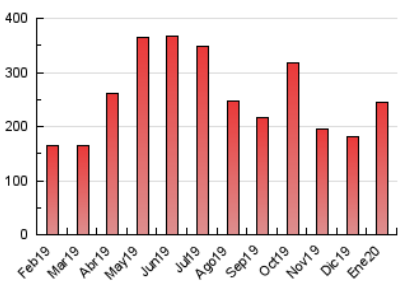

5. Observaciones

Este Medio Electrónico de Comunicación ha sido medido por la herramienta Google Analytics de Google

6. Definiciones básicas (Para más información ver Normas Técnicas para el Control de los Medios Electrónicos de Comunicación)

Página Vista:

Conjunto de ficheros enviado a un usuario como resultado de una petición del mismo recibida por el servidor. Cuando la página está formada por varios marcos (frames), el conjunto de los mismos tendrá, a efectos de cómputo, la consideración de una página unitaria.

Visita:

Una secuencia ininterrumpida de páginas servidas a un usuario válido. Si dicho usuario no realiza peticiones de páginas en un periodo de tiempo (30 min) la siguiente petición constituirá el inicio de una nueva visita.

Navegador Único:

Total de combinaciones únicas de una dirección IP y un identificador adicional. Los medios pueden utilizar cookies o el Identificador de Alta de registro.

Duración Página Vista:

Tiempo acumulado en segundos de todas las páginas vistas (en visitas de dos o más páginas vistas), dividido por el número total de páginas vistas.

Duración Visita:

Tiempo en segundos de todas las visitas de dos o más páginas vistas, dividido por el número total de visitas de dos o más páginas vistas.

Tráfico nacional:

Audiencia/difusión correspondiente a España medida en base a los datos de las direcciones IP registradas por el sistema de medición.

7. Opinión

De OJDinteractiva, la división de INFORMACIÓN Y CONTROL DE PUBLICACIONES S.A.:

Hemos examinado la información facilitada por el editor del medio electrónico para el periodo que comprende la presente certificación.

Nuestro examen se ha realizado de acuerdo con las normas y procedimientos establecidos en las Normas Técnicas para el Control de los Medios Electrónicos de Comunicación.

En nuestra opinión, la presente acta presenta razonablemente la difusión/audiencia registrada por este medio electrónico.

ADVERTENCIA:

El trabajo de OJDinteractiva, la división de INFORMACIÓN Y CONTROL DE PUBLICACIONES S.A (INTROL) se limita a la realización de pruebas para la revisión de los datos de recuento suministrados por el editor con la finalidad de expresar una opinión sobre la razonabilidad de dichos datos de acuerdo con las Normas Técnicas para el control de los MEC.

Por tanto, INTROL no acepta responsabilidad alguna por las inexactitudes o errores que puedan existir en los datos de recuento. Tampoco acepta ninguna responsabilidad por la falsedad en los datos de recuento recibidos del editor, ni por otros datos de medición que no están incluidos en el análisis.

Febrero - 2020

OJDinteractiva