



INFORMACION Y CONTROL DE PUBLICACIONES, S.A.

Velázquez, 46, 1º Drcha - Tel. 91 435 00 32 Fax 91 435 96 05 - 28001 - MADRID
 Entença, 218 Entr. 7 - Tel 93 439 24 18 Fax 93 419 25 34 - 08029 - BARCELONA

Título: MALLORCACONFIDENCIAL.COM
URL Primaria: http://mallorcaconfidencial.com
Editor: Comtwo, S.L.
Domicilio: C/ Parellades, 12 - 1º - Dpcho. 15
Ciudad: 07003 PALMA DE MALLORCA
Teléfono:
Fax:
E-mail:
Clasificación: Noticias e Información
Sub-Clasificación: Noticias globales y actualidad



1. Cifras totales y promedios (Nacional e Internacional)

MES - AÑO	NAVEGADORES UNICOS	VISITAS	PAGINAS
Enero - 2019	43.845	61.791	207.106
PROMEDIO DIARIO	1.803	1.993	6.681
PROMEDIO LUNES-VIERNES	1.886	2.087	6.992
PROMEDIO SABADO-DOMINGO	1.565	1.724	5.787
PAGINAS / VISITAS	3,35		
DURACION MEDIA VISITAS	0:00:57		
DURACION MEDIA PAGINAS	0:00:24		

2. Secciones (Nacional e Internacional)

	PAGINAS	%
HOME	26.706	12.89 %
RESTO	180.400	87.11 %

3. Por día del mes (Nacional e Internacional)

Día	N. únicos	Visitas	Páginas	Día	N. únicos	Visitas	Páginas	Día	N. únicos	Visitas	Páginas
1	2.724	2.947	7.140	11	2.512	2.726	7.504	21	2.564	2.812	10.225
2	1.706	1.854	4.812	12	1.792	1.925	5.259	22	1.496	1.613	6.055
3	1.797	1.968	5.021	13	1.412	1.501	4.017	23	1.429	1.640	7.153
4	1.568	1.772	4.708	14	2.215	2.399	7.475	24	1.673	1.851	7.384
5	878	951	2.471	15	2.371	2.697	10.220	25	1.417	1.560	6.296
6	1.620	1.776	4.818	16	2.243	2.495	9.703	26	2.205	2.565	9.718
7	2.203	2.393	6.373	17	2.115	2.327	9.024	27	2.048	2.228	8.604
8	1.636	1.828	4.832	18	1.707	1.942	7.834	28	1.479	1.640	6.764
9	1.575	1.776	4.659	19	1.292	1.403	5.614	29	1.540	1.749	7.237
10	2.479	2.755	7.390	20	1.275	1.441	5.797	30	1.371	1.512	6.108
								31	1.556	1.745	6.891

4. Gráficas (Nacional e Internacional)

4.1 Por día de la semana (promedio)

N. únicos / Visitas (x 100)

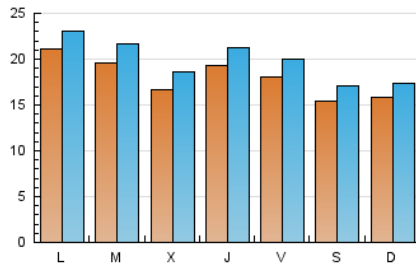

Páginas (x 100)

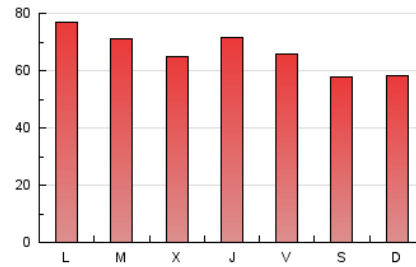

4.2 Por franja horaria (promedio)

Visitas (x 1000)



Páginas (x 1000)

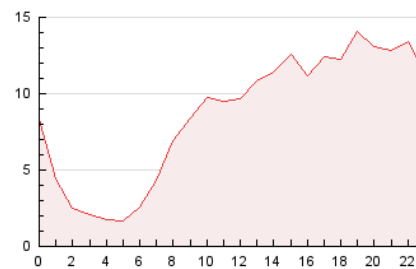

4.3 Por meses

N. únicos / Visitas (x 1000)

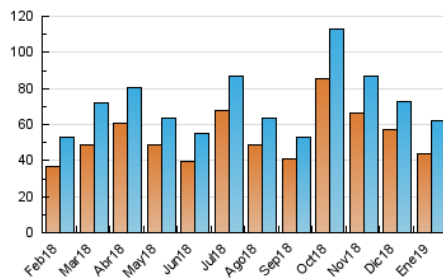

Páginas (x 1000)

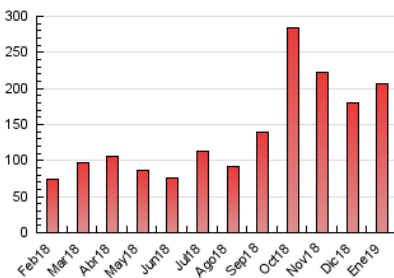



INFORMACION Y CONTROL DE PUBLICACIONES, S.A.

Velázquez, 46, 1º Drcha - Tel. 91 435 00 32 Fax 91 435 96 05 - 28001 - MADRID
 Entença, 218 Entr. 7 - Tel 93 439 24 18 Fax 93 419 25 34 - 08029 - BARCELONA

Anexo - Tráfico Nacional

Título: MALLORCACONFIDENCIAL.COM
URL Primaria: http://mallorcaconfidencial.com
Editor: Comtwo, S.L.
Domicilio: C/ Parellades, 12 - 1º - Dpcho. 15
Ciudad: 07003 PALMA DE MALLORCA
Teléfono:
Fax:
E-mail:
Clasificación: Noticias e Información
Sub-Clasificación: Noticias globales y actualidad



1. Cifras totales y promedios (Nacional)

MES - AÑO	NAVEGADORES UNICOS	VISITAS	PAGINAS
Enero - 2019	37.067	53.885	183.685
PROMEDIO DIARIO	1.561	1.738	5.925
PROMEDIO LUNES-VIERNES	1.641	1.829	6.227
PROMEDIO SABADO-DOMINGO	1.330	1.477	5.059
PAGINAS / VISITAS	3,41		
DURACION MEDIA VISITAS	0:01:02		
DURACION MEDIA PAGINAS	0:00:25		

2. Secciones (Nacional)

	PAGINAS	%
HOME	23.692	12.90 %
RESTO	159.993	87.10 %

3. Por día del mes (Nacional)

Día	N. únicos	Visitas	Páginas	Día	N. únicos	Visitas	Páginas	Día	N. únicos	Visitas	Páginas
1	2.537	2.748	6.704	11	2.278	2.481	6.946	21	2.251	2.481	9.112
2	1.450	1.585	4.213	12	1.608	1.727	4.836	22	1.201	1.305	5.008
3	1.563	1.729	4.414	13	1.264	1.346	3.661	23	1.167	1.370	6.271
4	1.390	1.578	4.233	14	2.000	2.173	6.825	24	1.413	1.578	6.543
5	733	799	2.129	15	2.127	2.434	9.342	25	1.180	1.314	5.431
6	1.341	1.486	4.137	16	1.997	2.240	8.777	26	1.783	2.126	8.260
7	1.978	2.154	5.793	17	1.820	2.014	7.879	27	1.730	1.902	7.506
8	1.441	1.611	4.315	18	1.451	1.670	6.933	28	1.225	1.381	5.957
9	1.378	1.564	4.196	19	1.104	1.204	4.901	29	1.331	1.529	6.438
10	2.232	2.494	6.801	20	1.073	1.226	5.040	30	1.096	1.229	5.193
								31	1.235	1.407	5.891

4. Gráficas (Nacional)

4.1 Por día de la semana (promedio)

N. únicos / Visitas (x 100)

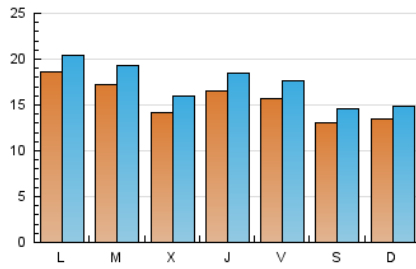

Páginas (x 100)

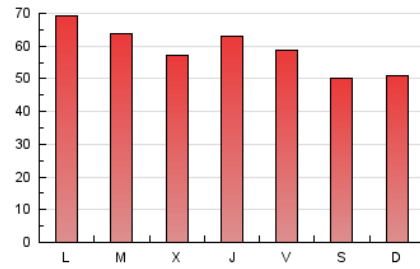

4.2 Por franja horaria (promedio)

Visitas (x 1000)

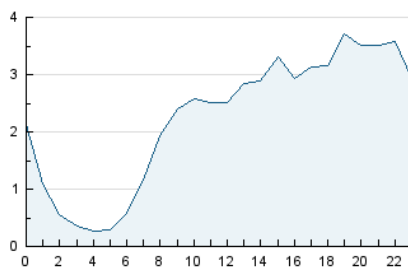

Páginas (x 1000)

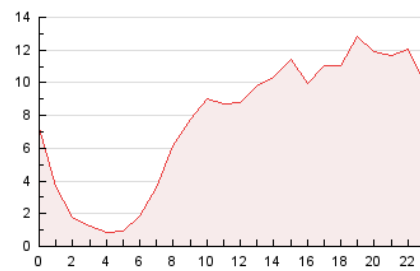

4.3 Por meses

N. únicos / Visitas (x 1000)

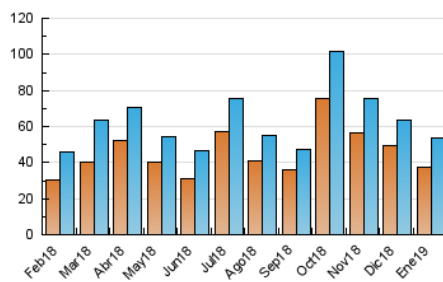

Páginas (x 1000)

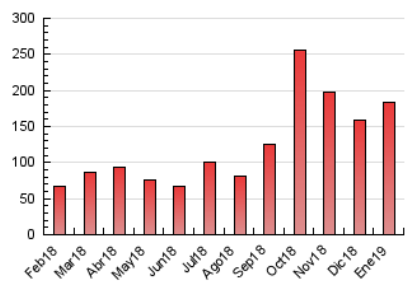

5. Observaciones

Este Medio Electrónico de Comunicación ha sido medido por la herramienta Google Analytics de Google

6. Definiciones básicas (Para más información ver Normas Técnicas para el Control de los Medios Electrónicos de Comunicación)

Página Vista:

Conjunto de ficheros enviado a un usuario como resultado de una petición del mismo recibida por el servidor. Cuando la página está formada por varios marcos (frames), el conjunto de los mismos tendrá, a efectos de cómputo, la consideración de una página unitaria.

Visita:

Una secuencia ininterrumpida de páginas servidas a un usuario válido. Si dicho usuario no realiza peticiones de páginas en un periodo de tiempo (30 min) la siguiente petición constituirá el inicio de una nueva visita.

Navegador Único:

Total de combinaciones únicas de una dirección IP y un identificador adicional. Los medios pueden utilizar cookies o el Identificador de Alta de registro.

Duración Página Vista:

Tiempo acumulado en segundos de todas las páginas vistas (en visitas de dos o más páginas vistas), dividido por el número total de páginas vistas.

Duración Visita:

Tiempo en segundos de todas las visitas de dos o más páginas vistas, dividido por el número total de visitas de dos o más páginas vistas.

Tráfico nacional:

Audiencia/difusión correspondiente a España medida en base a los datos de las direcciones IP registradas por el sistema de medición.

7. Opinión

De OJDinteractiva, la división de INFORMACIÓN Y CONTROL DE PUBLICACIONES S.A.:

Hemos examinado la información facilitada por el editor del medio electrónico para el periodo que comprende la presente certificación.

Nuestro examen se ha realizado de acuerdo con las normas y procedimientos establecidos en las Normas Técnicas para el Control de los Medios Electrónicos de Comunicación.

En nuestra opinión, la presente acta presenta razonablemente la difusión/audiencia registrada por este medio electrónico.

ADVERTENCIA:

El trabajo de OJDinteractiva, la división de INFORMACIÓN Y CONTROL DE PUBLICACIONES S.A (INTROL) se limita a la realización de pruebas para la revisión de los datos de recuento suministrados por el editor con la finalidad de expresar una opinión sobre la razonabilidad de dichos datos de acuerdo con las Normas Técnicas para el control de los MEC.

Por tanto, INTROL no acepta responsabilidad alguna por las inexactitudes o errores que puedan existir en los datos de recuento. Tampoco acepta ninguna responsabilidad por la falsedad en los datos de recuento recibidos del editor, ni por otros datos de medición que no están incluidos en el análisis.

Febrero - 2019

OJDinteractiva