



INFORMACION Y CONTROL DE PUBLICACIONES, S.A.

Velázquez, 46, 1º Drcha - Tel. 91 435 00 32 Fax 91 435 96 05 - 28001 - MADRID
Av. Diagonal 497, 5a planta - Tel 93 439 24 18 Fax 93 419 25 34 - 08029 - BARCELONA

Título: DIARIOFARMA.COM
URL Primaria: https://www.diariofarma.com/
Editor: Ikaroa News and Consulting, S.L.
Domicilio: Calle Bravo Murillo, nº 54
Ciudad: MADRID
Teléfono:
Fax:
E-mail:
Clasificación: Noticias e Información
Sub-Clasificación: Noticias de interés especial

1. Cifras totales y promedios (Nacional e Internacional)

MES - AÑO	NAVEGADORES UNICOS	VISITAS	PAGINAS
Julio - 2024	86.083	110.337	137.252
PROMEDIO DIARIO	3.223	3.559	4.427
PROMEDIO LUNES-VIERNES	3.663	4.071	5.154
PROMEDIO SABADO-DOMINGO	1.956	2.088	2.339
PAGINAS / VISITAS	1,24		
DURACION MEDIA VISITAS	0:02:26		
TIEMPO INTERACCIÓN MEDIO	0:00:50		

2. Secciones (Nacional e Internacional)

	PAGINAS	%
HOME	16.380	11.93 %
RESTO	120.872	88.07 %

3. Por día del mes (Nacional e Internacional)

Día	N. únicos	Visitas	Páginas	Día	N. únicos	Visitas	Páginas	Día	N. únicos	Visitas	Páginas
1	3.061	3.363	3.946	11	4.163	4.732	6.441	21	1.963	2.088	2.368
2	3.390	3.698	4.376	12	3.733	4.196	5.332	22	3.412	3.782	5.055
3	3.458	3.889	4.503	13	2.009	2.137	2.375	23	3.857	4.181	5.529
4	5.035	5.548	6.477	14	2.078	2.231	2.508	24	3.775	4.174	5.596
5	4.065	4.404	5.213	15	3.564	3.998	5.184	25	2.715	2.955	3.575
6	2.035	2.108	2.290	16	3.665	4.108	5.026	26	2.561	2.810	3.775
7	1.877	1.959	2.199	17	3.799	4.311	5.492	27	1.867	2.067	2.319
8	3.607	4.000	5.673	18	4.239	4.730	5.823	28	1.748	1.871	2.210
9	4.123	4.582	6.145	19	3.350	3.728	4.616	29	3.615	4.054	5.339
10	4.217	4.727	5.921	20	2.072	2.240	2.442	30	3.486	3.881	4.786
								31	3.366	3.785	4.718

4. Gráficas (Nacional e Internacional)

4.1 Por día de la semana (promedio)

N. únicos / Visitas (x 100)

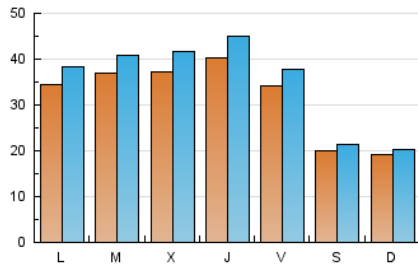

Páginas (x 100)

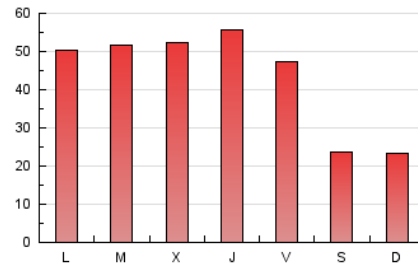

4.2 Por franja horaria (promedio)

Visitas_ (x 1000)

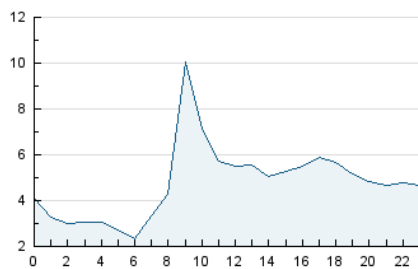

Páginas (x 1000)

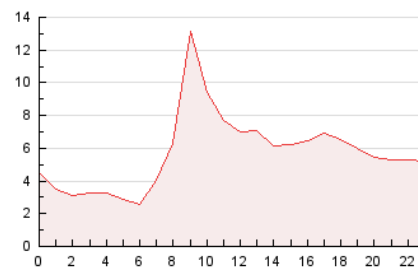

4.3 Por meses

N. únicos / Visitas (x 1000)

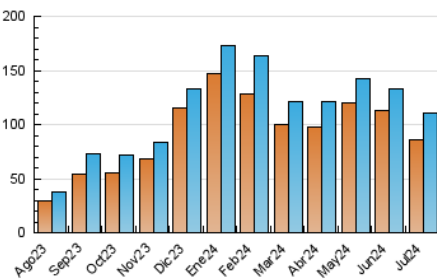

Páginas (x 1000)

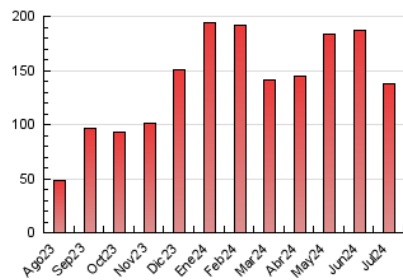



INFORMACION Y CONTROL DE PUBLICACIONES, S.A.

Velázquez, 46, 1ª Drcha - Tel. 91 435 00 32 Fax 91 435 96 05 - 28001 - MADRID
Av. Diagonal 497, 5a planta - Tel 93 439 24 18 Fax 93 419 25 34 - 08029 - BARCELONA

Anexo - Tráfico Nacional

Título: DIARIOFARMA.COM
URL Primaria: https://www.diariofarma.com/
Editor: Ikaroa News and Consulting, S.L.
Domicilio: Calle Bravo Murillo, nº 54
Ciudad: MADRID
Teléfono:
Fax:
E-mail:
Clasificación: Noticias e Información
Sub-Clasificación: Noticias de interés especial



1. Cifras totales y promedios (Nacional)

MES - AÑO	NAVEGADORES UNICOS	VISITAS	PAGINAS
Julio - 2024	41.445	59.088	82.380
PROMEDIO DIARIO	1.685	1.906	2.657
PROMEDIO LUNES-VIERNES	1.964	2.241	3.189
PROMEDIO SABADO-DOMINGO	881	942	1.128
PAGINAS / VISITAS	1,39		
DURACION MEDIA VISITAS	0:03:09		
TIEMPO INTERACCIÓN MEDIO	0:00:57		

2. Secciones (Nacional)

	PAGINAS	%
HOME	12.966	15.74 %
RESTO	69.414	84.26 %

3. Por día del mes (Nacional)

Día	N. únicos	Visitas	Páginas	Día	N. únicos	Visitas	Páginas	Día	N. únicos	Visitas	Páginas
1	1.694	1.908	2.379	11	2.198	2.598	4.209	21	928	989	1.205
2	1.989	2.220	2.781	12	1.840	2.157	3.184	22	1.770	2.025	3.085
3	2.048	2.348	2.872	13	846	901	1.063	23	1.986	2.264	3.373
4	3.631	4.052	4.852	14	922	994	1.189	24	1.867	2.128	3.360
5	2.766	3.050	3.763	15	1.805	2.115	3.135	25	1.240	1.381	1.849
6	981	1.017	1.172	16	1.871	2.153	2.964	26	1.151	1.302	2.061
7	944	982	1.201	17	1.973	2.308	3.362	27	737	818	969
8	1.990	2.276	3.676	18	1.953	2.235	3.221	28	777	838	1.095
9	2.166	2.478	3.853	19	1.788	2.020	2.807	29	1.960	2.268	3.488
10	2.145	2.465	3.579	20	915	999	1.132	30	1.769	2.013	2.778
								31	1.577	1.786	2.723

4. Gráficas (Nacional)

4.1 Por día de la semana (promedio)

N. únicos / Visitas (x 100)

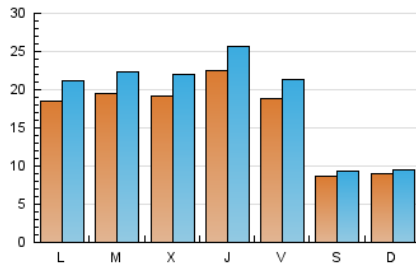

Páginas (x 100)

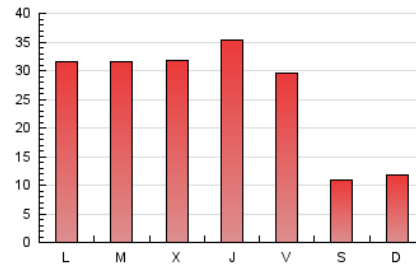

4.2 Por franja horaria (promedio)

Visitas_ (x 1000)

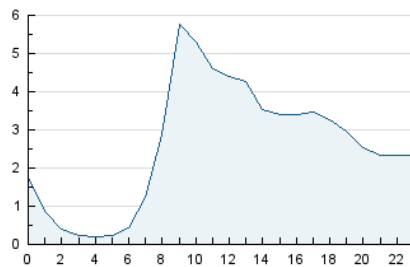

Páginas (x 1000)

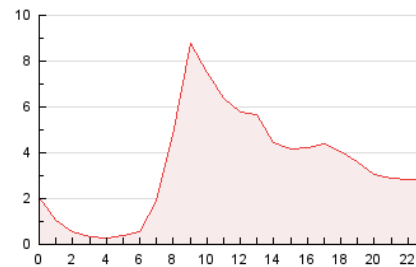

4.3 Por meses

N. únicos / Visitas (x 1000)

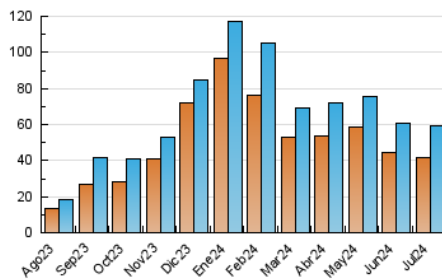

Páginas (x 1000)

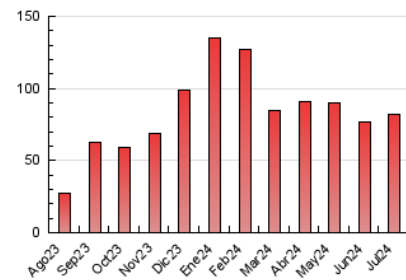

5. Observaciones

Este Medio Electrónico de Comunicación ha sido medido por la herramienta Google Analytics de Google (GA4)

6. Definiciones básicas (Para más información ver Normas Técnicas para el Control de los Medios Electrónicos de Comunicación)

Página Vista:

Conjunto de ficheros enviado a un usuario como resultado de una petición del mismo recibida por el servidor. Cuando la página está formada por varios marcos (frames), el conjunto de los mismos tendrá, a efectos de cómputo, la consideración de una página unitaria.

Visita:

Una secuencia ininterrumpida de páginas servidas a un usuario válido. Si dicho usuario no realiza peticiones de páginas en un periodo de tiempo (30 min) la siguiente petición constituirá el inicio de una nueva visita.

Navegador Único:

Total de combinaciones únicas de una dirección IP y un identificador adicional. Los medios pueden utilizar cookies o el Identificador de Alta de registro.

Duración Página Vista:

Tiempo acumulado en segundos de todas las páginas vistas (en visitas de dos o más páginas vistas), dividido por el número total de páginas vistas.

Duración Visita:

Tiempo en segundos de todas las visitas de dos o más páginas vistas, dividido por el número total de visitas de dos o más páginas vistas.

Tráfico nacional:

Audiencia/difusión correspondiente a España medida en base a los datos de las direcciones IP registradas por el sistema de medición.

7. Opinión

De OJDinteractiva, la división de INFORMACIÓN Y CONTROL DE PUBLICACIONES S.A.:

Hemos examinado la información facilitada por el editor del medio electrónico para el periodo que comprende la presente certificación.

Nuestro examen se ha realizado de acuerdo con las normas y procedimientos establecidos en las Normas Técnicas para el Control de los Medios Electrónicos de Comunicación.

En nuestra opinión, la presente acta presenta razonablemente la difusión/audiencia registrada por este medio electrónico.

ADVERTENCIA:

El trabajo de OJDinteractiva, la división de INFORMACIÓN Y CONTROL DE PUBLICACIONES S.A (INTROL) se limita a la realización de pruebas para la revisión de los datos de recuento suministrados por el editor con la finalidad de expresar una opinión sobre la razonabilidad de dichos datos de acuerdo con las Normas Técnicas para el control de los MEC.

Por tanto, INTROL no acepta responsabilidad alguna por las inexactitudes o errores que puedan existir en los datos de recuento. Tampoco acepta ninguna responsabilidad por la falsedad en los datos de recuento recibidos del editor, ni por otros datos de medición que no están incluidos en el análisis.

Agosto - 2024

OJDinteractiva