



INFORMACION Y CONTROL DE PUBLICACIONES, S.A.

Velázquez, 46, 1º Drcha - Tel. 91 435 00 32 Fax 91 435 96 05 - 28001 - MADRID
Av. Diagonal 497, 5a planta - Tel 93 439 24 18 Fax 93 419 25 34 - 08029 - BARCELONA

Título: DIARIOFARMA.COM
URL Primaria: https://www.diariofarma.com/
Editor: Ikaroa News and Consulting, S.L.
Domicilio: Calle Bravo Murillo, nº 54
Ciudad: MADRID
Teléfono:
Fax:
E-mail:
Clasificación: Noticias e Información
Sub-Clasificación: Noticias de interés especial

1. Cifras totales y promedios (Nacional e Internacional)

MES - AÑO	NAVEGADORES UNICOS	VISITAS	PAGINAS
Abril - 2026	45.246	62.082	94.811
PROMEDIO DIARIO	1.841	2.088	3.160
PROMEDIO LUNES-VIERNES	2.178	2.487	3.869
PROMEDIO SABADO-DOMINGO	917	990	1.213
PAGINAS / VISITAS	1,51		
DURACION MEDIA VISITAS	0:04:08		
TIEMPO INTERACCIÓN MEDIO	0:00:51		

2. Secciones (Nacional e Internacional)

	PAGINAS	%
HOME	24.432	25.77 %
RESTO	70.379	74.23 %

3. Por día del mes (Nacional e Internacional)

Día	N. únicos	Visitas	Páginas	Día	N. únicos	Visitas	Páginas	Día	N. únicos	Visitas	Páginas
1	1.451	1.594	2.339	11	935	997	1.173	21	2.515	2.857	4.895
2	1.824	1.959	2.203	12	1.143	1.249	1.564	22	2.347	2.665	4.248
3	1.120	1.190	1.369	13	2.148	2.508	3.818	23	2.169	2.466	3.772
4	855	893	1.030	14	2.057	2.351	3.816	24	1.814	2.101	3.294
5	861	924	1.056	15	2.322	2.672	4.484	25	902	989	1.259
6	2.002	2.329	3.386	16	2.040	2.312	4.079	26	961	1.065	1.315
7	2.809	3.208	4.720	17	1.981	2.241	3.555	27	2.275	2.631	4.402
8	2.918	3.305	5.012	18	826	894	1.064	28	2.254	2.597	4.621
9	2.628	3.061	4.578	19	853	911	1.241	29	2.128	2.464	3.864
10	2.474	2.926	4.041	20	2.655	3.011	4.971	30	1.977	2.266	3.642

4. Gráficas (Nacional e Internacional)

4.1 Por día de la semana (promedio)

N. únicos / Visitas (x 100)

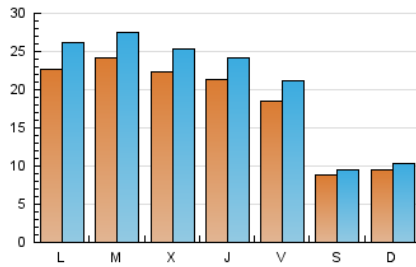

Páginas (x 100)

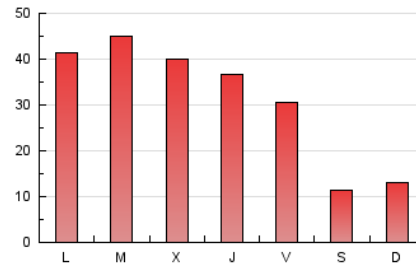

4.2 Por franja horaria (promedio)

Visitas_ (x 1000)

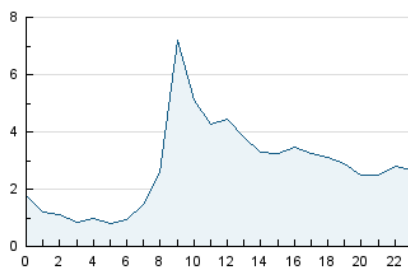

Páginas (x 1000)

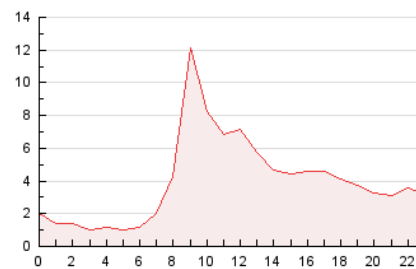

4.3 Por meses

N. únicos / Visitas (x 1000)

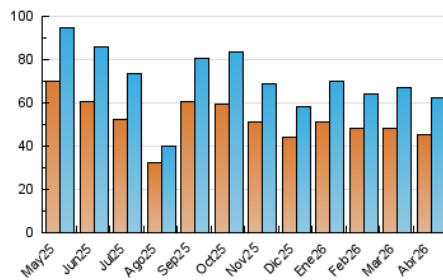

Páginas (x 1000)

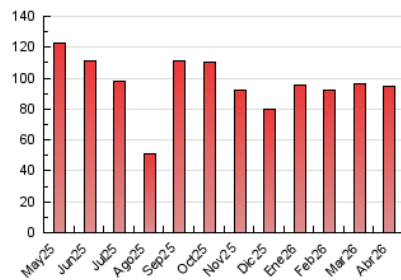



INFORMACION Y CONTROL DE PUBLICACIONES, S.A.

Velázquez, 46, 1ª Drcha - Tel. 91 435 00 32 Fax 91 435 96 05 - 28001 - MADRID
Av. Diagonal 497, 5a planta - Tel 93 439 24 18 Fax 93 419 25 34 - 08029 - BARCELONA

Anexo - Tráfico Nacional

Título: DIARIOFARMA.COM
URL Primaria: https://www.diariofarma.com/
Editor: Ikaroa News and Consulting, S.L.
Domicilio: Calle Bravo Murillo, nº 54
Ciudad: MADRID
Teléfono:
Fax:
E-mail:
Clasificación: Noticias e Información
Sub-Clasificación: Noticias de interés especial

1. Cifras totales y promedios (Nacional)

MES - AÑO	NAVEGADORES UNICOS	VISITAS	PAGINAS
Abril - 2026	25.863	40.466	68.000
PROMEDIO DIARIO	1.162	1.375	2.267
PROMEDIO LUNES-VIERNES	1.375	1.645	2.794
PROMEDIO SABADO-DOMINGO	577	631	816
PAGINAS / VISITAS	1,65		
DURACION MEDIA VISITAS	0:05:26		
TIEMPO INTERACCIÓN MEDIO	0:01:07		

2. Secciones (Nacional)

	PAGINAS	%
HOME	19.885	29.24 %
RESTO	48.115	70.76 %

3. Por día del mes (Nacional)

Día	N. únicos	Visitas	Páginas	Día	N. únicos	Visitas	Páginas	Día	N. únicos	Visitas	Páginas
1	734	849	1.387	11	590	640	769	21	1.504	1.820	3.563
2	1.307	1.403	1.580	12	743	824	1.116	22	1.535	1.804	3.166
3	687	737	887	13	1.441	1.743	2.802	23	1.380	1.637	2.773
4	527	551	654	14	1.362	1.615	2.833	24	1.185	1.423	2.417
5	491	526	631	15	1.446	1.753	3.333	25	582	651	881
6	1.271	1.560	2.484	16	1.261	1.488	3.077	26	657	742	967
7	1.771	2.187	3.328	17	1.266	1.484	2.609	27	1.454	1.766	3.251
8	1.700	2.059	3.286	18	508	562	661	28	1.420	1.713	3.459
9	1.798	2.175	3.469	19	519	555	846	29	1.315	1.613	2.868
10	1.626	1.985	2.891	20	1.608	1.973	3.523	30	1.172	1.401	2.489

4. Gráficas (Nacional)

4.1 Por día de la semana (promedio)

N. únicos / Visitas (x 100)

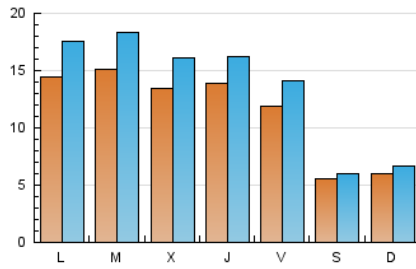

Páginas (x 100)

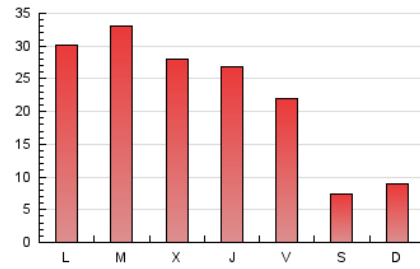

4.2 Por franja horaria (promedio)

Visitas_ (x 1000)

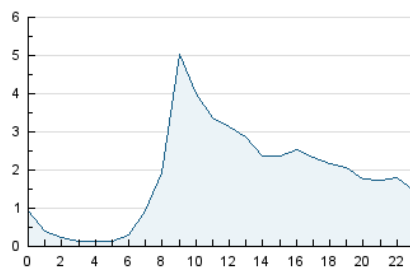

Páginas (x 1000)

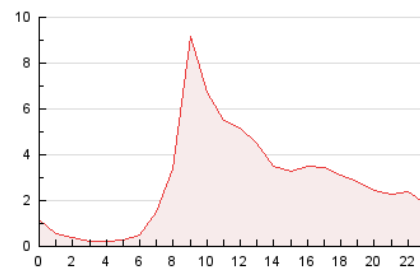

4.3 Por meses

N. únicos / Visitas (x 1000)

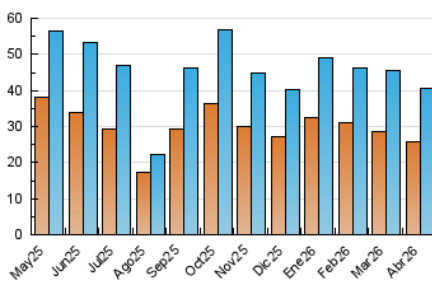

Páginas (x 1000)

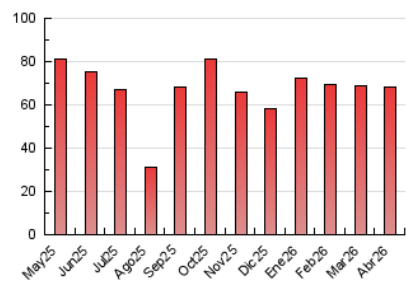

5. Observaciones

Este Medio Electrónico de Comunicación ha sido medido por la herramienta Google Analytics de Google (GA4).

6. Definiciones básicas (Para más información ver Normas Técnicas para el Control de los Medios Electrónicos de Comunicación)

Página Vista:

Conjunto de ficheros enviado a un usuario como resultado de una petición del mismo recibida por el servidor. Cuando la página está formada por varios marcos (frames), el conjunto de los mismos tendrá, a efectos de cómputo, la consideración de una página unitaria.

Visita:

Una secuencia ininterrumpida de páginas servidas a un usuario válido. Si dicho usuario no realiza peticiones de páginas en un periodo de tiempo (30 min) la siguiente petición constituirá el inicio de una nueva visita.

Navegador Único:

Total de combinaciones únicas de una dirección IP y un identificador adicional. Los medios pueden utilizar cookies o el Identificador de Alta de registro.

Duración Página Vista:

Tiempo acumulado en segundos de todas las páginas vistas (en visitas de dos o más páginas vistas), dividido por el número total de páginas vistas.

Duración Visita:

Tiempo en segundos de todas las visitas de dos o más páginas vistas, dividido por el número total de visitas de dos o más páginas vistas.

Tráfico nacional:

Audiencia/difusión correspondiente a España medida en base a los datos de las direcciones IP registradas por el sistema de medición.

7. Opinión

De OJDinteractiva, la división de INFORMACIÓN Y CONTROL DE PUBLICACIONES S.A.:

Hemos examinado la información facilitada por el editor del medio electrónico para el periodo que comprende la presente certificación.

Nuestro examen se ha realizado de acuerdo con las normas y procedimientos establecidos en las Normas Técnicas para el Control de los Medios Electrónicos de Comunicación.

En nuestra opinión, la presente acta presenta razonablemente la difusión/audiencia registrada por este medio electrónico.

ADVERTENCIA:

El trabajo de OJDinteractiva, la división de INFORMACIÓN Y CONTROL DE PUBLICACIONES S.A (INTROL) se limita a la realización de pruebas para la revisión de los datos de recuento suministrados por el editor con la finalidad de expresar una opinión sobre la razonabilidad de dichos datos de acuerdo con las Normas Técnicas para el control de los MEC.

Por tanto, INTROL no acepta responsabilidad alguna por las inexactitudes o errores que puedan existir en los datos de recuento. Tampoco acepta ninguna responsabilidad por la falsedad en los datos de recuento recibidos del editor, ni por otros datos de medición que no están incluidos en el análisis.

Mayo - 2026

OJDinteractiva