



INFORMACION Y CONTROL DE PUBLICACIONES, S.A.

Velázquez, 46, 1º Drcha - Tel. 91 435 00 32 Fax 91 435 96 05 - 28001 - MADRID
 Entença, 218 Entr. 7 - Tel 93 439 24 18 Fax 93 419 25 34 - 08029 - BARCELONA

Título: GASTRONOMICAMENT.CAT
URL Primaria: http://www.gastronomicament.cat
Editor: David Pérez Tomás
Domicilio: Marian Aguiló, 11, 3º A
Ciudad: 07005 PALMA DE MALLORCA
Teléfono:
Fax:
E-mail:
Clasificación: Hogar y Moda
Sub-Clasificación: Alimentación y Cocina



1. Cifras totales y promedios (Nacional e Internacional)

MES - AÑO	NAVEGADORES UNICOS	VISITAS	PAGINAS
Abril - 2020	32.695	40.122	53.365
PROMEDIO DIARIO	1.234	1.337	1.779
PROMEDIO LUNES-VIERNES	1.177	1.268	1.706
PROMEDIO SABADO-DOMINGO	1.391	1.528	1.978
PAGINAS / VISITAS	1,33		
DURACION MEDIA VISITAS	0:00:57		
DURACION MEDIA PAGINAS	0:02:53		

2. Secciones (Nacional e Internacional)

	PAGINAS	%
HOME	273	0.51 %
RESTO	53.092	99.49 %

3. Por día del mes (Nacional e Internacional)

Día	N. únicos	Visitas	Páginas	Día	N. únicos	Visitas	Páginas	Día	N. únicos	Visitas	Páginas
1	2.177	2.301	2.815	11	1.568	1.711	2.293	21	830	884	1.288
2	2.517	2.690	3.391	12	1.397	1.547	1.931	22	859	920	1.426
3	2.249	2.368	2.959	13	1.066	1.178	1.509	23	890	956	1.349
4	1.799	1.960	2.438	14	660	714	943	24	980	1.046	1.394
5	1.643	1.802	2.287	15	795	858	1.100	25	1.184	1.301	1.751
6	1.194	1.298	1.826	16	867	937	1.330	26	1.050	1.165	1.442
7	1.315	1.413	1.881	17	1.024	1.098	1.426	27	659	716	945
8	1.414	1.533	2.075	18	1.276	1.390	1.811	28	691	755	1.009
9	1.687	1.858	2.484	19	1.214	1.346	1.872	29	722	785	1.104
10	1.624	1.789	2.478	20	794	861	1.528	30	879	942	1.280

4. Gráficas (Nacional e Internacional)

4.1 Por día de la semana (promedio)

N. únicos / Visitas (x 100)

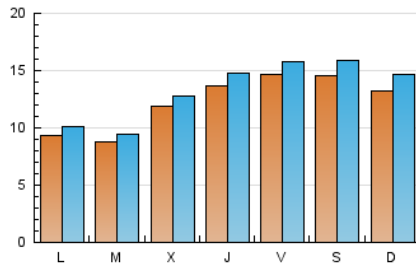

Páginas (x 100)

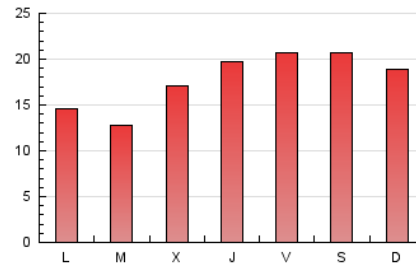

4.2 Por franja horaria (promedio)

Visitas (x 1000)

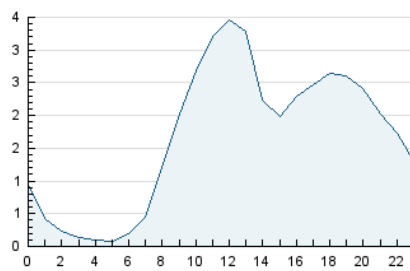

Páginas (x 1000)

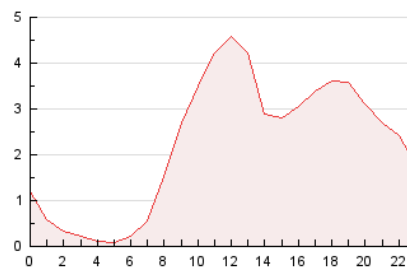

4.3 Por meses

N. únicos / Visitas (x 1000)

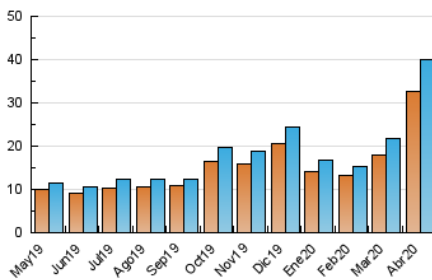

Páginas (x 1000)

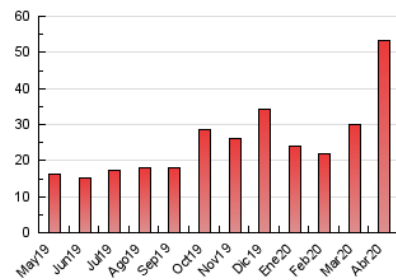



INFORMACION Y CONTROL DE PUBLICACIONES, S.A.

Velázquez, 46, 1º Drcha - Tel. 91 435 00 32 Fax 91 435 96 05 - 28001 - MADRID
 Entença, 218 Entr. 7 - Tel 93 439 24 18 Fax 93 419 25 34 - 08029 - BARCELONA

Anexo - Tráfico Nacional

Título: GASTRONOMICAMENT.CAT
URL Primaria: http://www.gastronomicament.cat
Editor: David Pérez Tomás
Domicilio: Marian Aguiló, 11, 3º A
Ciudad: 07005 PALMA DE MALLORCA
Teléfono:
Fax:
E-mail:
Clasificación: Hogar y Moda
Sub-Clasificación: Alimentación y Cocina



1. Cifras totales y promedios (Nacional)

MES - AÑO	NAVEGADORES UNICOS	VISITAS	PAGINAS
Abril - 2020	31.811	39.051	51.936
PROMEDIO DIARIO	1.201	1.302	1.731
PROMEDIO LUNES-VIERNES	1.146	1.235	1.658
PROMEDIO SABADO-DOMINGO	1.353	1.486	1.932
PAGINAS / VISITAS	1,33		
DURACION MEDIA VISITAS	0:00:57		
DURACION MEDIA PAGINAS	0:02:54		

2. Secciones (Nacional)

	PAGINAS	%
HOME	268	0.52 %
RESTO	51.668	99.48 %

3. Por día del mes (Nacional)

Día	N. únicos	Visitas	Páginas	Día	N. únicos	Visitas	Páginas	Día	N. únicos	Visitas	Páginas
1	2.119	2.243	2.749	11	1.511	1.649	2.221	21	803	855	1.252
2	2.477	2.648	3.334	12	1.356	1.501	1.881	22	838	899	1.385
3	2.210	2.328	2.908	13	1.035	1.146	1.471	23	865	926	1.289
4	1.760	1.920	2.395	14	631	683	903	24	955	1.017	1.359
5	1.603	1.758	2.241	15	775	834	1.061	25	1.142	1.256	1.700
6	1.162	1.265	1.788	16	838	906	1.296	26	1.016	1.124	1.395
7	1.281	1.379	1.842	17	1.000	1.073	1.399	27	635	690	896
8	1.377	1.493	2.022	18	1.250	1.364	1.784	28	674	736	988
9	1.645	1.812	2.417	19	1.183	1.315	1.838	29	699	760	1.030
10	1.567	1.728	2.365	20	768	833	1.482	30	852	910	1.245

4. Gráficas (Nacional)

4.1 Por día de la semana (promedio)

N. únicos / Visitas (x 100)

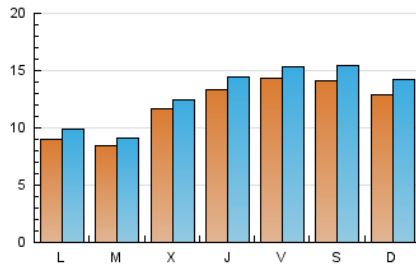

Páginas (x 100)

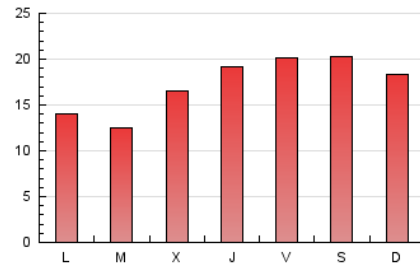

4.2 Por franja horaria (promedio)

Visitas (x 1000)

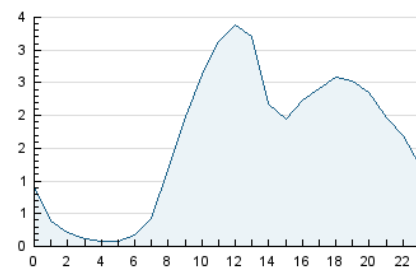

Páginas (x 1000)

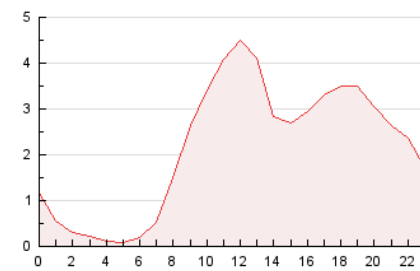

4.3 Por meses

N. únicos / Visitas (x 1000)

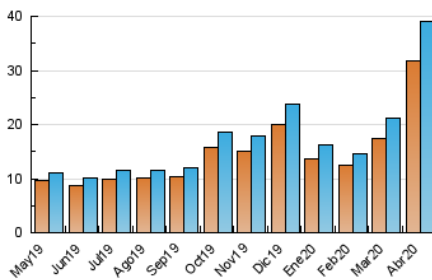

Páginas (x 1000)

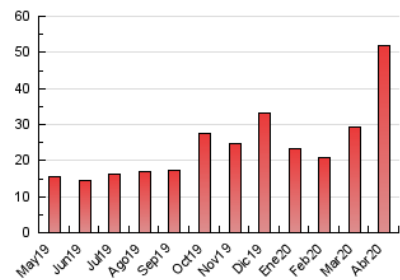

5. Observaciones

Este Medio Electrónico de Comunicación ha sido medido por la herramienta Google Analytics de Google

6. Definiciones básicas (Para más información ver Normas Técnicas para el Control de los Medios Electrónicos de Comunicación)

Página Vista:

Conjunto de ficheros enviado a un usuario como resultado de una petición del mismo recibida por el servidor. Cuando la página está formada por varios marcos (frames), el conjunto de los mismos tendrá, a efectos de cómputo, la consideración de una página unitaria.

Visita:

Una secuencia ininterrumpida de páginas servidas a un usuario válido. Si dicho usuario no realiza peticiones de páginas en un periodo de tiempo (30 min) la siguiente petición constituirá el inicio de una nueva visita.

Navegador Único:

Total de combinaciones únicas de una dirección IP y un identificador adicional. Los medios pueden utilizar cookies o el Identificador de Alta de registro.

Duración Página Vista:

Tiempo acumulado en segundos de todas las páginas vistas (en visitas de dos o más páginas vistas), dividido por el número total de páginas vistas.

Duración Visita:

Tiempo en segundos de todas las visitas de dos o más páginas vistas, dividido por el número total de visitas de dos o más páginas vistas.

Tráfico nacional:

Audiencia/difusión correspondiente a España medida en base a los datos de las direcciones IP registradas por el sistema de medición.

7. Opinión

De OJDinteractiva, la división de INFORMACIÓN Y CONTROL DE PUBLICACIONES S.A.:

Hemos examinado la información facilitada por el editor del medio electrónico para el periodo que comprende la presente certificación.

Nuestro examen se ha realizado de acuerdo con las normas y procedimientos establecidos en las Normas Técnicas para el Control de los Medios Electrónicos de Comunicación.

En nuestra opinión, la presente acta presenta razonablemente la difusión/audiencia registrada por este medio electrónico.

ADVERTENCIA:

El trabajo de OJDinteractiva, la división de INFORMACIÓN Y CONTROL DE PUBLICACIONES S.A (INTROL) se limita a la realización de pruebas para la revisión de los datos de recuento suministrados por el editor con la finalidad de expresar una opinión sobre la razonabilidad de dichos datos de acuerdo con las Normas Técnicas para el control de los MEC.

Por tanto, INTROL no acepta responsabilidad alguna por las inexactitudes o errores que puedan existir en los datos de recuento. Tampoco acepta ninguna responsabilidad por la falsedad en los datos de recuento recibidos del editor, ni por otros datos de medición que no están incluidos en el análisis.

Mayo - 2020

OJDinteractiva