



INFORMACION Y CONTROL DE PUBLICACIONES, S.A.

Velázquez, 46, 1º Drcha - Tel. 91 435 00 32 Fax 91 435 96 05 - 28001 - MADRID
 Entença, 218 Entr. 7 - Tel 93 439 24 18 Fax 93 419 25 34 - 08029 - BARCELONA

Título: LAMANYANA.CAT
URL Primaria: http://www.lamanyana.cat
Editor: Holder Solutions, S.L.
Domicilio: Príncipe de Viana, 27-29
Ciudad: 25004 LLEIDA
Teléfono: 973 00 11 40
Fax: 973 00 11 48
E-mail:
Clasificación: Noticias e Información
Sub-Clasificación: Noticias globales y actualidad

La Mañana
 El diari digital de Ponent

1. Cifras totales y promedios (Nacional e Internacional)

MES - AÑO	NAVEGADORES UNICOS	VISITAS	PAGINAS
Septiembre - 2019	25.619	46.875	99.396
PROMEDIO DIARIO	1.385	1.563	3.313
PROMEDIO LUNES-VIERNES	1.520	1.714	3.712
PROMEDIO SABADO-DOMINGO	1.069	1.208	2.383
PAGINAS / VISITAS	2,12		
DURACION MEDIA VISITAS	0:06:10		
DURACION MEDIA PAGINAS	0:05:31		

2. Secciones (Nacional e Internacional)

	PAGINAS	%
HOME	35.930	36.15 %
RESTO	63.466	63.85 %

3. Por día del mes (Nacional e Internacional)

Día	N. únicos	Visitas	Páginas	Día	N. únicos	Visitas	Páginas	Día	N. únicos	Visitas	Páginas
1	1.352	1.532	2.898	11	1.054	1.182	2.221	21	1.105	1.258	2.367
2	1.614	1.808	4.095	12	1.502	1.674	3.742	22	1.052	1.173	2.272
3	1.767	1.949	4.083	13	1.395	1.582	3.351	23	1.708	1.933	3.986
4	1.753	1.991	4.350	14	1.031	1.176	2.390	24	1.637	1.849	3.944
5	1.545	1.712	3.936	15	1.035	1.203	2.224	25	1.373	1.564	3.488
6	1.320	1.465	3.257	16	1.573	1.787	4.015	26	1.392	1.591	3.820
7	986	1.088	2.186	17	1.719	1.947	3.773	27	1.181	1.341	3.442
8	1.127	1.255	2.447	18	1.751	1.972	4.032	28	969	1.095	2.329
9	1.486	1.662	3.703	19	2.042	2.319	4.364	29	965	1.095	2.331
10	1.329	1.505	3.496	20	1.635	1.835	3.789	30	1.149	1.332	3.065

4. Gráficas (Nacional e Internacional)

4.1 Por día de la semana (promedio)

N. únicos / Visitas (x 100)

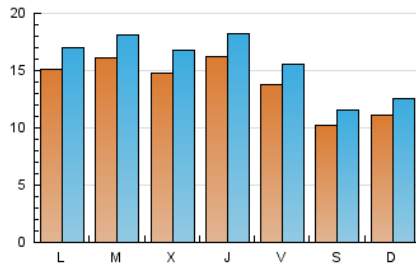

Páginas (x 100)

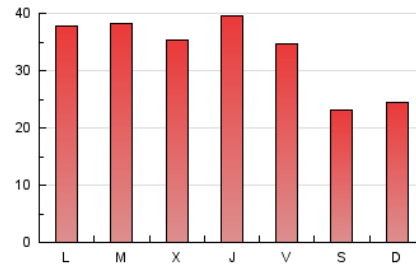

4.2 Por franja horaria (promedio)

Visitas (x 1000)



Páginas (x 1000)

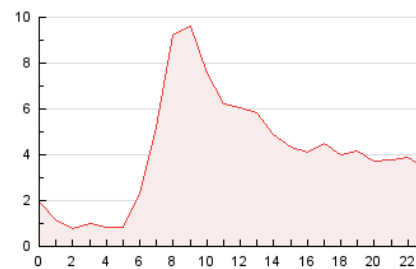

4.3 Por meses

N. únicos / Visitas (x 1000)

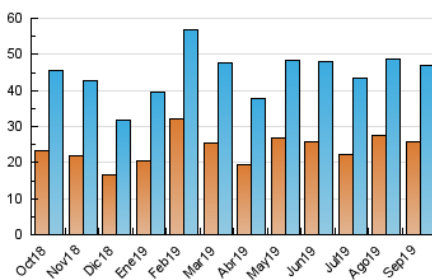

Páginas (x 1000)

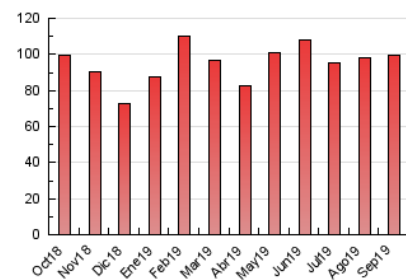



INFORMACION Y CONTROL DE PUBLICACIONES, S.A.

Velázquez, 46, 1º Drcha - Tel. 91 435 00 32 Fax 91 435 96 05 - 28001 - MADRID
 Entença, 218 Entr. 7 - Tel 93 439 24 18 Fax 93 419 25 34 - 08029 - BARCELONA

Anexo - Tráfico Nacional

Título: LAMANYANA.CAT
URL Primaria: http://www.lamanyana.cat
Editor: Holder Solutions, S.L.
Domicilio: Príncipe de Viana, 27-29
Ciudad: 25004 LLEIDA
Teléfono: 973 00 11 40
Fax: 973 00 11 48
E-mail:
Clasificación: Noticias e Información
Sub-Clasificación: Noticias globales y actualidad

La Mañana
 El diari digital de Ponent

1. Cifras totales y promedios (Nacional)

MES - AÑO	NAVEGADORES UNICOS	VISITAS	PAGINAS
Septiembre - 2019	22.615	42.659	90.915
PROMEDIO DIARIO	1.255	1.422	3.031
PROMEDIO LUNES-VIERNES	1.371	1.551	3.375
PROMEDIO SABADO-DOMINGO	986	1.120	2.227
PAGINAS / VISITAS	2,13		
DURACION MEDIA VISITAS	0:06:14		
DURACION MEDIA PAGINAS	0:05:30		

2. Secciones (Nacional)

	PAGINAS	%
HOME	33.287	36.61 %
RESTO	57.628	63.39 %

3. Por día del mes (Nacional)

Día	N. únicos	Visitas	Páginas	Día	N. únicos	Visitas	Páginas	Día	N. únicos	Visitas	Páginas
1	1.260	1.434	2.754	11	989	1.114	2.104	21	1.028	1.174	2.223
2	1.434	1.618	3.652	12	1.357	1.518	3.384	22	978	1.094	2.127
3	1.632	1.811	3.796	13	1.246	1.414	2.993	23	1.531	1.734	3.559
4	1.612	1.824	4.023	14	935	1.074	2.207	24	1.496	1.689	3.623
5	1.431	1.591	3.645	15	946	1.106	2.074	25	1.193	1.373	3.119
6	1.197	1.335	3.003	16	1.382	1.581	3.572	26	1.247	1.420	3.461
7	900	1.000	2.043	17	1.552	1.762	3.415	27	1.055	1.205	3.145
8	1.059	1.185	2.333	18	1.565	1.775	3.661	28	898	1.023	2.142
9	1.329	1.489	3.362	19	1.832	2.092	3.942	29	868	989	2.137
10	1.222	1.388	3.212	20	1.449	1.638	3.420	30	1.036	1.209	2.784

4. Gráficas (Nacional)

4.1 Por día de la semana (promedio)

N. únicos / Visitas (x 100)

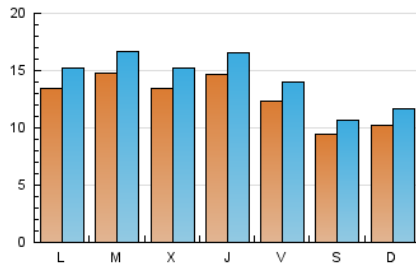

Páginas (x 100)

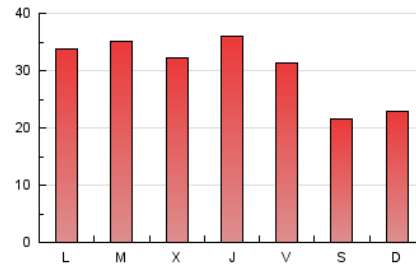

4.2 Por franja horaria (promedio)

Visitas (x 1000)



Páginas (x 1000)

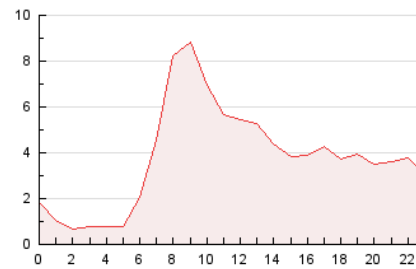

4.3 Por meses

N. únicos / Visitas (x 1000)

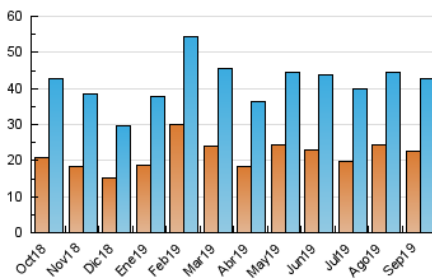

Páginas (x 1000)

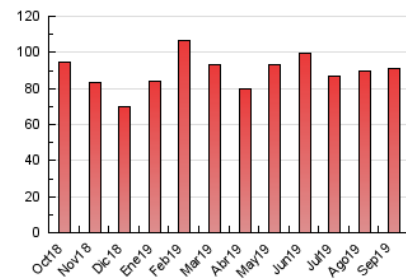

5. Observaciones

Este Medio Electrónico de Comunicación ha sido medido por la herramienta Google Analytics de Google

6. Definiciones básicas (Para más información ver Normas Técnicas para el Control de los Medios Electrónicos de Comunicación)

Página Vista:

Conjunto de ficheros enviado a un usuario como resultado de una petición del mismo recibida por el servidor. Cuando la página está formada por varios marcos (frames), el conjunto de los mismos tendrá, a efectos de cómputo, la consideración de una página unitaria.

Visita:

Una secuencia ininterrumpida de páginas servidas a un usuario válido. Si dicho usuario no realiza peticiones de páginas en un periodo de tiempo (30 min) la siguiente petición constituirá el inicio de una nueva visita.

Navegador Único:

Total de combinaciones únicas de una dirección IP y un identificador adicional. Los medios pueden utilizar cookies o el Identificador de Alta de registro.

Duración Página Vista:

Tiempo acumulado en segundos de todas las páginas vistas (en visitas de dos o más páginas vistas), dividido por el número total de páginas vistas.

Duración Visita:

Tiempo en segundos de todas las visitas de dos o más páginas vistas, dividido por el número total de visitas de dos o más páginas vistas.

Tráfico nacional:

Audiencia/difusión correspondiente a España medida en base a los datos de las direcciones IP registradas por el sistema de medición.

7. Opinión

De OJDinteractiva, la división de INFORMACIÓN Y CONTROL DE PUBLICACIONES S.A.:

Hemos examinado la información facilitada por el editor del medio electrónico para el periodo que comprende la presente certificación.

Nuestro examen se ha realizado de acuerdo con las normas y procedimientos establecidos en las Normas Técnicas para el Control de los Medios Electrónicos de Comunicación.

En nuestra opinión, la presente certificación presenta razonablemente la difusión/audiencia registrada por este canal.

ADVERTENCIA:

El trabajo de OJDinteractiva, la división de INFORMACIÓN Y CONTROL DE PUBLICACIONES S.A (INTROL) se limita a la realización de pruebas para la revisión de los datos de recuento suministrados por el editor con la finalidad de expresar una opinión sobre la razonabilidad de dichos datos de acuerdo con las Normas Técnicas para el control de los MEC.

Por tanto, INTROL no acepta responsabilidad alguna por las inexactitudes o errores que puedan existir en los datos de recuento. Tampoco acepta ninguna responsabilidad por la falsedad en los datos de recuento recibidos del editor, ni por otros datos de medición que no están incluidos en el análisis.

Octubre - 2019

OJDinteractiva