



INFORMACION Y CONTROL DE PUBLICACIONES, S.A.

Velázquez, 46, 1º Drcha - Tel. 91 435 00 32 Fax 91 435 96 05 - 28001 - MADRID
 Entença, 218 Entr. 7 - Tel 93 439 24 18 Fax 93 419 25 34 - 08029 - BARCELONA

Título: LAMANYANA.CAT
URL Primaria: http://www.lamanyana.cat
Editor: Holder Solutions, S.L.
Domicilio: Pol. Ind. El Segre, parcela 118
Ciudad: 25191 LLEIDA
Teléfono: 973 00 11 40
Fax: 973 00 11 48
E-mail:
Clasificación: Noticias e Información
Sub-Clasificación: Noticias globales y actualidad

La Mañana
 El diari digital de Ponent

1. Cifras totales y promedios (Nacional e Internacional)

MES - AÑO	NAVEGADORES UNICOS	VISITAS	PAGINAS
Febrero - 2019	32.014	56.769	110.330
PROMEDIO DIARIO	1.794	2.027	3.940
PROMEDIO LUNES-VIERNES	1.730	1.962	4.014
PROMEDIO SABADO-DOMINGO	1.955	2.192	3.757
PAGINAS / VISITAS	1,94		
DURACION MEDIA VISITAS	0:05:06		
DURACION MEDIA PAGINAS	0:05:24		

2. Secciones (Nacional e Internacional)

	PAGINAS	%
HOME	34.790	31.53 %
RESTO	75.540	68.47 %

3. Por día del mes (Nacional e Internacional)

Día	N. únicos	Visitas	Páginas	Día	N. únicos	Visitas	Páginas	Día	N. únicos	Visitas	Páginas
1	1.308	1.439	2.998	11	1.535	1.760	3.972	21	1.916	2.251	4.303
2	852	944	1.773	12	1.269	1.429	3.299	22	1.397	1.561	3.365
3	8.170	9.065	13.993	13	1.468	1.643	3.227	23	1.140	1.302	2.300
4	3.953	4.434	8.015	14	1.425	1.646	3.338	24	1.071	1.215	2.335
5	1.988	2.274	4.766	15	1.355	1.505	2.994	25	1.423	1.585	3.498
6	1.832	2.113	4.800	16	974	1.081	2.031	26	1.151	1.310	3.301
7	1.821	2.070	4.377	17	998	1.130	2.209	27	1.115	1.250	2.626
8	1.727	1.967	4.102	18	1.372	1.572	3.556	28	1.509	1.685	3.398
9	1.405	1.606	2.737	19	2.832	3.282	5.534				
10	1.026	1.190	2.675	20	2.195	2.460	4.808				

4. Gráficas (Nacional e Internacional)

4.1 Por día de la semana (promedio)

N. únicos / Visitas (x 100)

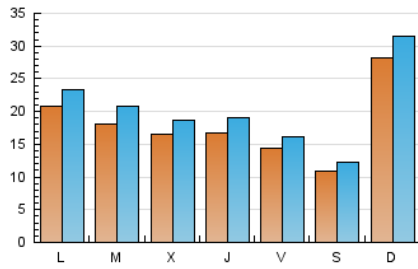

Páginas (x 100)

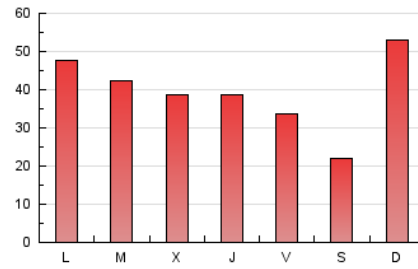

4.2 Por franja horaria (promedio)

Visitas (x 1000)



Páginas (x 1000)

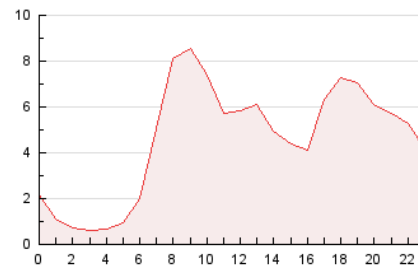

4.3 Por meses

N. únicos / Visitas (x 1000)

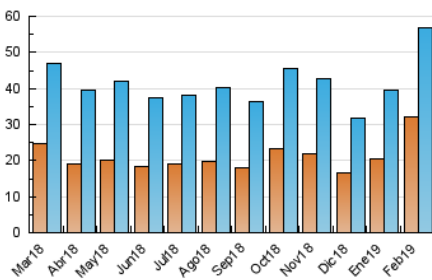

Páginas (x 1000)

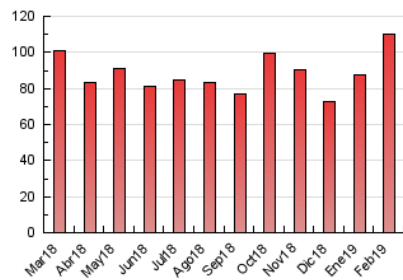



INFORMACION Y CONTROL DE PUBLICACIONES, S.A.

Velázquez, 46, 1º Drcha - Tel. 91 435 00 32 Fax 91 435 96 05 - 28001 - MADRID
Entença, 218 Entr. 7 - Tel 93 439 24 18 Fax 93 419 25 34 - 08029 - BARCELONA

Anexo - Tráfico Nacional

Título: LAMANYANA.CAT
URL Primaria: http://www.lamanyana.cat
Editor: Holder Solutions, S.L.
Domicilio: Pol. Ind. El Segre, parcela 118
Ciudad: 25191 LLEIDA
Teléfono: 973 00 11 40
Fax: 973 00 11 48
E-mail:
Clasificación: Noticias e Información
Sub-Clasificación: Noticias globales y actualidad

La Mañana
El diari digital de Ponent

1. Cifras totales y promedios (Nacional)

MES - AÑO	NAVEGADORES UNICOS	VISITAS	PAGINAS
Febrero - 2019	29.991	54.378	106.632
PROMEDIO DIARIO	1.713	1.942	3.808
PROMEDIO LUNES-VIERNES	1.641	1.869	3.870
PROMEDIO SABADO-DOMINGO	1.893	2.125	3.655
PAGINAS / VISITAS	1,96		
DURACION MEDIA VISITAS	0:05:07		
DURACION MEDIA PAGINAS	0:05:19		

2. Secciones (Nacional)

	PAGINAS	%
HOME	33.497	31.41 %
RESTO	73.135	68.59 %

3. Por día del mes (Nacional)

Día	N. únicos	Visitas	Páginas	Día	N. únicos	Visitas	Páginas	Día	N. únicos	Visitas	Páginas
1	1.264	1.394	2.900	11	1.457	1.679	3.849	21	1.828	2.159	4.172
2	837	927	1.747	12	1.196	1.344	3.166	22	1.316	1.478	3.195
3	7.975	8.851	13.649	13	1.372	1.546	3.107	23	1.103	1.258	2.236
4	3.799	4.266	7.720	14	1.304	1.522	3.164	24	1.031	1.171	2.266
5	1.901	2.186	4.607	15	1.264	1.411	2.850	25	1.352	1.513	3.360
6	1.737	2.014	4.644	16	931	1.034	1.965	26	1.089	1.244	3.198
7	1.702	1.945	4.141	17	936	1.062	2.102	27	1.063	1.195	2.547
8	1.617	1.852	3.939	18	1.275	1.473	3.424	28	1.466	1.641	3.346
9	1.348	1.544	2.661	19	2.718	3.162	5.375				
10	986	1.149	2.610	20	2.093	2.358	4.692				

4. Gráficas (Nacional)

4.1 Por día de la semana (promedio)

N. únicos / Visitas (x 100)

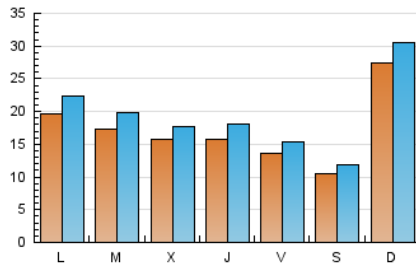

Páginas (x 100)

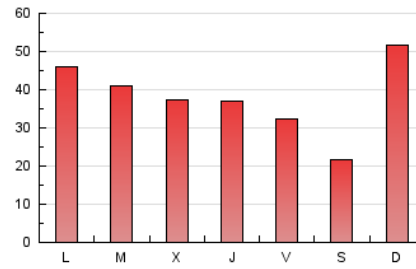

4.2 Por franja horaria (promedio)

Visitas (x 1000)

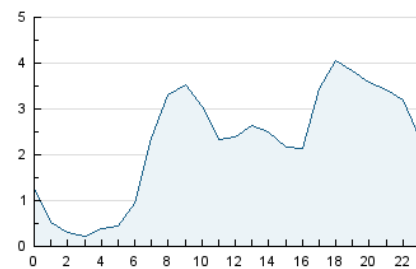

Páginas (x 1000)

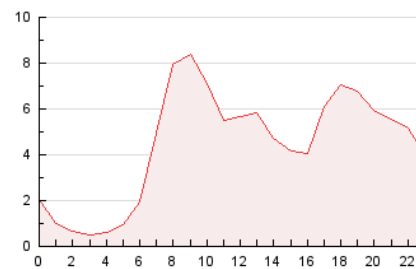

4.3 Por meses

N. únicos / Visitas (x 1000)

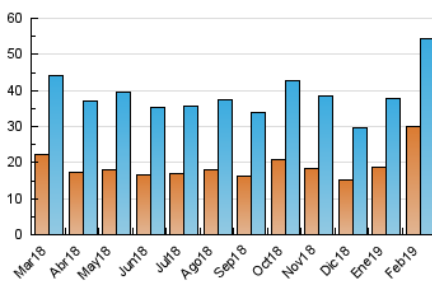

Páginas (x 1000)

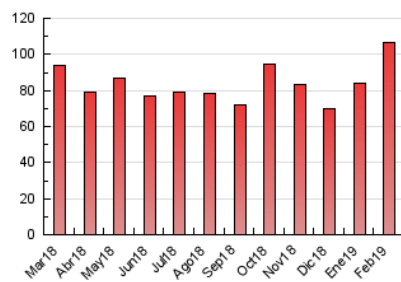

5. Observaciones

Este Medio Electrónico de Comunicación ha sido medido por la herramienta Google Analytics de Google

6. Definiciones básicas (Para más información ver Normas Técnicas para el Control de los Medios Electrónicos de Comunicación)

Página Vista:

Conjunto de ficheros enviado a un usuario como resultado de una petición del mismo recibida por el servidor. Cuando la página está formada por varios marcos (frames), el conjunto de los mismos tendrá, a efectos de cómputo, la consideración de una página unitaria.

Visita:

Una secuencia ininterrumpida de páginas servidas a un usuario válido. Si dicho usuario no realiza peticiones de páginas en un periodo de tiempo (30 min) la siguiente petición constituirá el inicio de una nueva visita.

Navegador Único:

Total de combinaciones únicas de una dirección IP y un identificador adicional. Los medios pueden utilizar cookies o el Identificador de Alta de registro.

Duración Página Vista:

Tiempo acumulado en segundos de todas las páginas vistas (en visitas de dos o más páginas vistas), dividido por el número total de páginas vistas.

Duración Visita:

Tiempo en segundos de todas las visitas de dos o más páginas vistas, dividido por el número total de visitas de dos o más páginas vistas.

Tráfico nacional:

Audiencia/difusión correspondiente a España medida en base a los datos de las direcciones IP registradas por el sistema de medición.

7. Opinión

De OJDinteractiva, la división de INFORMACIÓN Y CONTROL DE PUBLICACIONES S.A.:

Hemos examinado la información facilitada por el editor del medio electrónico para el periodo que comprende la presente certificación.

Nuestro examen se ha realizado de acuerdo con las normas y procedimientos establecidos en las Normas Técnicas para el Control de los Medios Electrónicos de Comunicación.

En nuestra opinión, la presente certificación presenta razonablemente la difusión/audiencia registrada por este canal.

ADVERTENCIA:

El trabajo de OJDinteractiva, la división de INFORMACIÓN Y CONTROL DE PUBLICACIONES S.A (INTROL) se limita a la realización de pruebas para la revisión de los datos de recuento suministrados por el editor con la finalidad de expresar una opinión sobre la razonabilidad de dichos datos de acuerdo con las Normas Técnicas para el control de los MEC.

Por tanto, INTROL no acepta responsabilidad alguna por las inexactitudes o errores que puedan existir en los datos de recuento. Tampoco acepta ninguna responsabilidad por la falsedad en los datos de recuento recibidos del editor, ni por otros datos de medición que no están incluidos en el análisis.

Marzo - 2019

OJDinteractiva