



## INFORMACION Y CONTROL DE PUBLICACIONES, S.A.

Velázquez, 46, 1º Drcha - Tel. 91 435 00 32 Fax 91 435 96 05 - 28001 - MADRID  
 Entença, 218 Entr. 7 - Tel 93 439 24 18 Fax 93 419 25 34 - 08029 - BARCELONA

**Título:** LAMANYANA.CAT  
**URL Primaria:** http://www.lamanyana.cat  
**Editor:** Holder Solutions, S.L.  
**Domicilio:** Pol. Ind. El Segre, parcela 118  
**Ciudad:** 25191 LLEIDA  
**Teléfono:** 973 00 11 40  
**Fax:** 973 00 11 48  
**E-mail:**  
**Clasificación:** Noticias e Información  
**Sub-Clasificación:** Noticias globales y actualidad

**La Mañana**  
 El diari digital de Ponent

### 1. Cifras totales y promedios (Nacional e Internacional)

MES - AÑO	NAVEGADORES UNICOS	VISITAS	PAGINAS
Enero - 2019	20.338	39.558	87.179
<b>PROMEDIO DIARIO</b>	<b>1.136</b>	<b>1.276</b>	<b>2.812</b>
<b>PROMEDIO LUNES-VIERNES</b>	1.251	1.407	3.135
<b>PROMEDIO SABADO-DOMINGO</b>	803	901	1.883
<b>PAGINAS / VISITAS</b>	2,20		
<b>DURACION MEDIA VISITAS</b>	0:06:38		
<b>DURACION MEDIA PAGINAS</b>	0:05:30		

### 2. Secciones (Nacional e Internacional)

	PAGINAS	%
<b>HOME</b>	30.585	35.08 %
<b>RESTO</b>	56.594	64.92 %

### 3. Por día del mes (Nacional e Internacional)

Día	N. únicos	Visitas	Páginas	Día	N. únicos	Visitas	Páginas	Día	N. únicos	Visitas	Páginas
1	1.621	1.742	2.427	11	983	1.117	2.687	21	1.183	1.363	3.211
2	1.335	1.511	3.302	12	678	753	1.606	22	1.340	1.477	3.258
3	1.274	1.421	3.014	13	693	773	1.633	23	1.398	1.573	3.437
4	1.161	1.308	2.778	14	1.012	1.126	2.827	24	1.722	1.933	3.577
5	803	899	2.032	15	1.031	1.152	2.987	25	1.294	1.496	3.349
6	684	778	1.847	16	1.010	1.146	2.865	26	1.057	1.172	2.217
7	962	1.062	2.735	17	975	1.094	2.756	27	854	954	1.972
8	966	1.097	2.818	18	1.137	1.288	3.078	28	1.285	1.445	3.478
9	1.061	1.158	2.871	19	824	943	1.806	29	1.577	1.786	3.730
10	1.021	1.129	2.731	20	832	932	1.952	30	1.873	2.127	4.344
								31	1.562	1.803	3.854

4. Gráficas (Nacional e Internacional)

4.1 Por día de la semana (promedio)

N. únicos / Visitas (x 100)

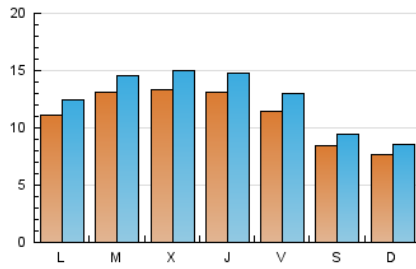

Páginas (x 100)

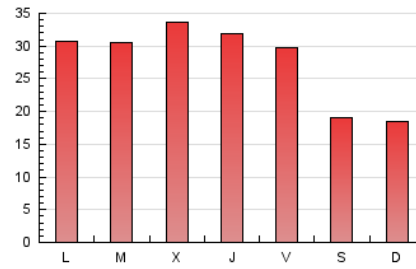

4.2 Por franja horaria (promedio)

Visitas (x 1000)

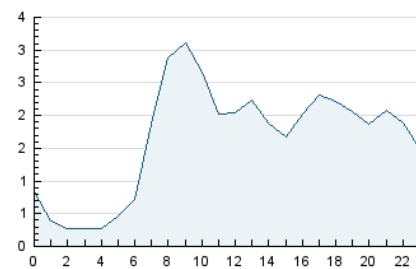

Páginas (x 1000)

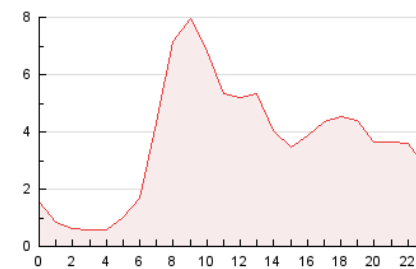

4.3 Por meses

N. únicos / Visitas (x 1000)

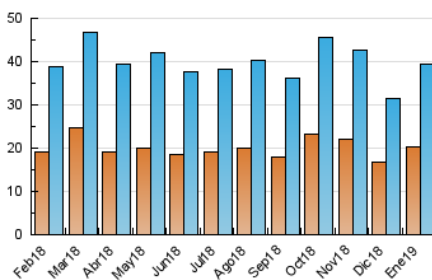

Páginas (x 1000)

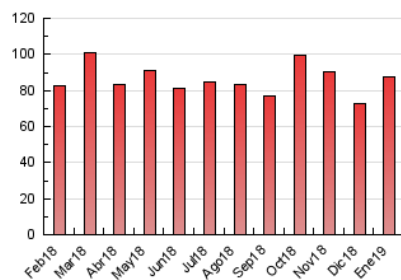



## INFORMACION Y CONTROL DE PUBLICACIONES, S.A.

Velázquez, 46, 1º Drcha - Tel. 91 435 00 32 Fax 91 435 96 05 - 28001 - MADRID  
Entença, 218 Entr. 7 - Tel 93 439 24 18 Fax 93 419 25 34 - 08029 - BARCELONA

### Anexo - Tráfico Nacional

**Título:** LAMANYANA.CAT  
**URL Primaria:** http://www.lamanyana.cat  
**Editor:** Holder Solutions, S.L.  
**Domicilio:** Pol. Ind. El Segre, parcela 118  
**Ciudad:** 25191 LLEIDA  
**Teléfono:** 973 00 11 40  
**Fax:** 973 00 11 48  
**E-mail:**  
**Clasificación:** Noticias e Información  
**Sub-Clasificación:** Noticias globales y actualidad

**La Mañana**  
El diari digital de Ponent

#### 1. Cifras totales y promedios (Nacional)

MES - AÑO	NAVEGADORES UNICOS	VISITAS	PAGINAS
Enero - 2019	18.870	37.805	84.210
<b>PROMEDIO DIARIO</b>	<b>1.081</b>	<b>1.220</b>	<b>2.716</b>
<b>PROMEDIO LUNES-VIERNES</b>	<b>1.187</b>	<b>1.340</b>	<b>3.022</b>
<b>PROMEDIO SABADO-DOMINGO</b>	<b>776</b>	<b>873</b>	<b>1.839</b>
<b>PAGINAS / VISITAS</b>	<b>2,23</b>		
<b>DURACION MEDIA VISITAS</b>	<b>0:06:38</b>		
<b>DURACION MEDIA PAGINAS</b>	<b>0:05:24</b>		

#### 2. Secciones (Nacional)

	PAGINAS	%
<b>HOME</b>	29.495	35.03 %
<b>RESTO</b>	54.715	64.97 %

#### 3. Por día del mes (Nacional)

Día	N. únicos	Visitas	Páginas	Día	N. únicos	Visitas	Páginas	Día	N. únicos	Visitas	Páginas
1	1.583	1.702	2.369	11	934	1.065	2.581	21	1.105	1.284	3.118
2	1.282	1.458	3.226	12	656	729	1.572	22	1.273	1.409	3.167
3	1.227	1.373	2.937	13	667	747	1.579	23	1.323	1.497	3.334
4	1.115	1.258	2.713	14	946	1.058	2.700	24	1.638	1.849	3.442
5	779	871	1.978	15	985	1.104	2.892	25	1.232	1.431	3.227
6	666	759	1.822	16	958	1.094	2.788	26	1.023	1.137	2.170
7	913	1.012	2.633	17	938	1.053	2.667	27	831	931	1.935
8	920	1.049	2.714	18	1.045	1.195	2.883	28	1.187	1.342	3.320
9	986	1.082	2.736	19	794	912	1.756	29	1.477	1.686	3.567
10	968	1.073	2.581	20	794	894	1.900	30	1.766	2.018	4.146
								31	1.496	1.733	3.757

4. Gráficas (Nacional)

4.1 Por día de la semana (promedio)

N. únicos / Visitas (x 100)

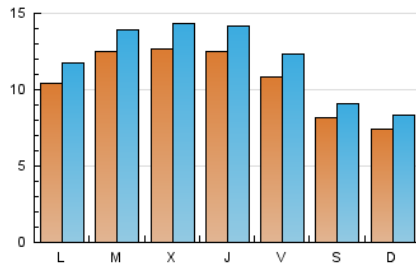

Páginas (x 100)

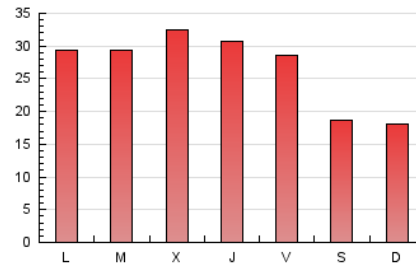

4.2 Por franja horaria (promedio)

Visitas (x 1000)

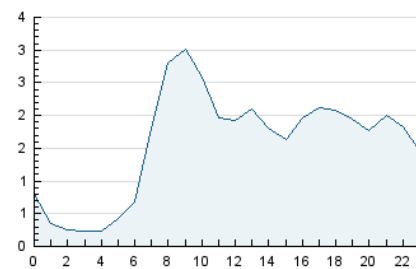

Páginas (x 1000)

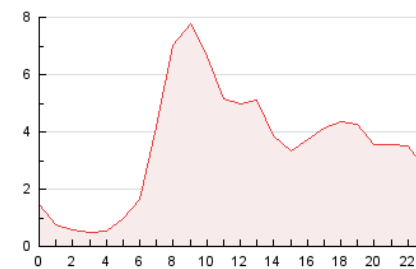

4.3 Por meses

N. únicos / Visitas (x 1000)

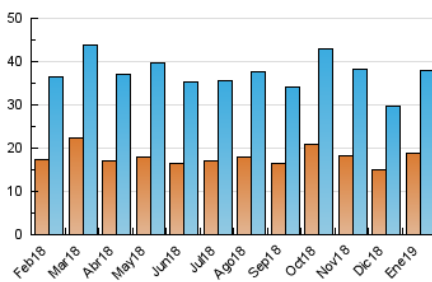

Páginas (x 1000)

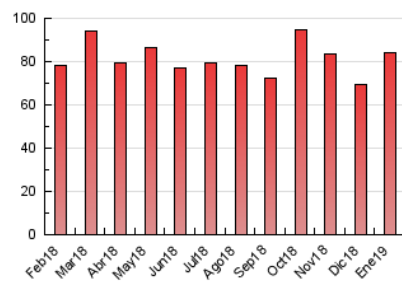

## 5. Observaciones

Este Medio Electrónico de Comunicación ha sido medido por la herramienta Google Analytics de Google

## 6. Definiciones básicas (Para más información ver Normas Técnicas para el Control de los Medios Electrónicos de Comunicación)

### Página Vista:

Conjunto de ficheros enviado a un usuario como resultado de una petición del mismo recibida por el servidor. Cuando la página está formada por varios marcos (frames), el conjunto de los mismos tendrá, a efectos de cómputo, la consideración de una página unitaria.

### Visita:

Una secuencia ininterrumpida de páginas servidas a un usuario válido. Si dicho usuario no realiza peticiones de páginas en un periodo de tiempo (30 min) la siguiente petición constituirá el inicio de una nueva visita.

### Navegador Único:

Total de combinaciones únicas de una dirección IP y un identificador adicional. Los medios pueden utilizar cookies o el Identificador de Alta de registro.

### Duración Página Vista:

Tiempo acumulado en segundos de todas las páginas vistas (en visitas de dos o más páginas vistas), dividido por el número total de páginas vistas.

### Duración Visita:

Tiempo en segundos de todas las visitas de dos o más páginas vistas, dividido por el número total de visitas de dos o más páginas vistas.

### Tráfico nacional:

Audiencia/difusión correspondiente a España medida en base a los datos de las direcciones IP registradas por el sistema de medición.

## 7. Opinión

De OJDinteractiva, la división de INFORMACIÓN Y CONTROL DE PUBLICACIONES S.A.:

Hemos examinado la información facilitada por el editor del medio electrónico para el periodo que comprende la presente certificación.

Nuestro examen se ha realizado de acuerdo con las normas y procedimientos establecidos en las Normas Técnicas para el Control de los Medios Electrónicos de Comunicación.

En nuestra opinión, la presente certificación presenta razonablemente la difusión/audiencia registrada por este canal.

### ADVERTENCIA:

El trabajo de OJDinteractiva, la división de INFORMACIÓN Y CONTROL DE PUBLICACIONES S.A (INTROL) se limita a la realización de pruebas para la revisión de los datos de recuento suministrados por el editor con la finalidad de expresar una opinión sobre la razonabilidad de dichos datos de acuerdo con las Normas Técnicas para el control de los MEC.

Por tanto, INTROL no acepta responsabilidad alguna por las inexactitudes o errores que puedan existir en los datos de recuento. Tampoco acepta ninguna responsabilidad por la falsedad en los datos de recuento recibidos del editor, ni por otros datos de medición que no están incluidos en el análisis.

Febrero - 2019

OJDinteractiva