



INFORMACION Y CONTROL DE PUBLICACIONES, S.A.

Velázquez, 46, 1ª Drcha - Tel. 91 435 00 32 Fax 91 435 96 05 - 28001 - MADRID
Av. Diagonal 497, 5a planta - Tel 93 439 24 18 Fax 93 419 25 34 - 08029 - BARCELONA

Título: ECONOMIADEMALLORCA.COM
URL Primaria: http://economydemallorca.com/
Editor: Rooster Communication, S.L.
Domicilio: Av. Alhama de Murcia, 1 (Centro Integral del Transporte)
Ciudad: 30835 Sangonera La Seca
Teléfono:
Fax:
E-mail:
Clasificación: Finanzas, seguros e inversión
Sub-Clasificación: Noticias e información financiera



1. Cifras totales y promedios (Nacional e Internacional)

MES - AÑO	NAVEGADORES UNICOS	VISITAS	PAGINAS
Diciembre - 2025	12.674	17.443	22.895
PROMEDIO DIARIO	498	547	739
PROMEDIO LUNES-VIERNES	555	613	837
PROMEDIO SABADO-DOMINGO	334	355	455
PAGINAS / VISITAS	1,35		
DURACION MEDIA VISITAS	0:03:16		
TIEMPO INTERACCIÓN MEDIO	0:00:47		

2. Secciones (Nacional e Internacional)

	PAGINAS	%
HOME	2.712	11.85 %
RESTO	20.183	88.15 %

3. Por día del mes (Nacional e Internacional)

Día	N. únicos	Visitas	Páginas	Día	N. únicos	Visitas	Páginas	Día	N. únicos	Visitas	Páginas
1	563	624	867	11	536	598	874	21	261	277	346
2	587	650	887	12	511	553	731	22	410	463	623
3	588	647	889	13	344	363	416	23	474	523	723
4	906	1.005	1.273	14	343	359	425	24	337	371	604
5	875	974	1.298	15	753	836	1.096	25	240	252	301
6	412	438	563	16	729	804	1.292	26	319	342	433
7	476	504	762	17	609	680	876	27	251	272	323
8	409	442	635	18	573	631	823	28	281	294	384
9	591	679	1.051	19	573	640	814	29	514	549	714
10	570	636	878	20	304	333	423	30	682	753	991
								31	421	451	580

4. Gráficas (Nacional e Internacional)

4.1 Por día de la semana (promedio)

N. únicos / Visitas (x 100)

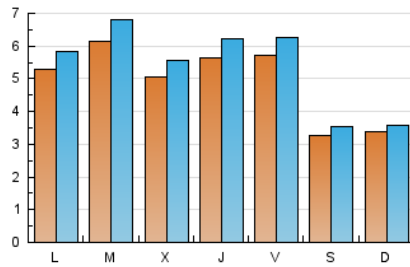

Páginas (x 100)

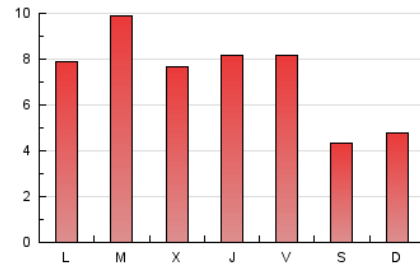

4.2 Por franja horaria (promedio)

Visitas_ (x 1000)



Páginas (x 1000)

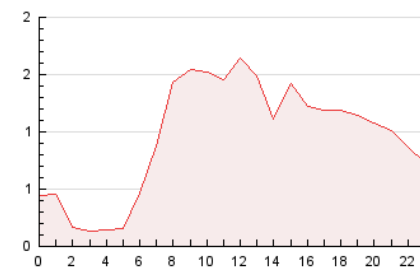

4.3 Por meses

N. únicos / Visitas (x 1000)

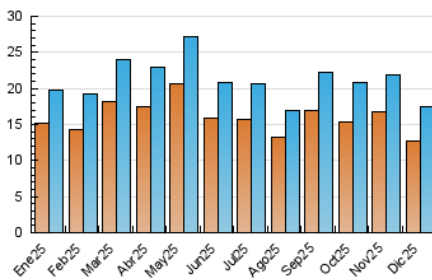

Páginas (x 1000)

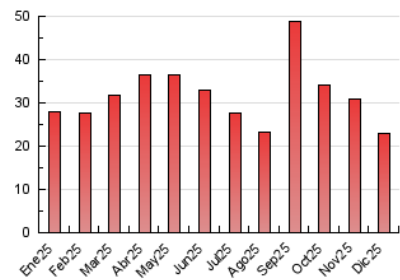



INFORMACION Y CONTROL DE PUBLICACIONES, S.A.

Velázquez, 46, 1ª Drcha - Tel. 91 435 00 32 Fax 91 435 96 05 - 28001 - MADRID
Av. Diagonal 497, 5a planta - Tel 93 439 24 18 Fax 93 419 25 34 - 08029 - BARCELONA

Anexo - Tráfico Nacional

Título: ECONOMIADEMALLORCA.COM
URL Primaria: http://economydemallorca.com/
Editor: Rooster Communication, S.L.
Domicilio: Av. Alhama de Murcia, 1 (Centro Integral del Transporte)
Ciudad: 30835 Sangonera La Seca
Teléfono:
Fax:
E-mail:
Clasificación: Finanzas, seguros e inversión
Sub-Clasificación: Noticias e información financiera



1. Cifras totales y promedios (Nacional)

MES - AÑO	NAVEGADORES UNICOS	VISITAS	PAGINAS
Diciembre - 2025	11.267	15.430	20.195
PROMEDIO DIARIO	444	487	651
PROMEDIO LUNES-VIERNES	493	546	737
PROMEDIO SABADO-DOMINGO	301	320	407
PAGINAS / VISITAS	1,34		
DURACION MEDIA VISITAS	0:03:00		
TIEMPO INTERACCIÓN MEDIO	0:00:45		

2. Secciones (Nacional)

	PAGINAS	%
HOME	2.278	11.28 %
RESTO	17.917	88.72 %

3. Por día del mes (Nacional)

Día	N. únicos	Visitas	Páginas	Día	N. únicos	Visitas	Páginas	Día	N. únicos	Visitas	Páginas
1	496	548	773	11	478	537	779	21	234	247	298
2	499	550	741	12	452	490	655	22	354	402	541
3	523	576	794	13	312	329	369	23	411	452	623
4	828	917	1.163	14	302	317	366	24	297	329	546
5	798	891	1.196	15	665	742	975	25	210	221	264
6	383	408	523	16	651	724	922	26	285	308	392
7	443	470	724	17	540	606	784	27	214	230	265
8	371	397	567	18	507	562	738	28	250	259	341
9	522	605	954	19	506	566	708	29	455	486	642
10	512	572	799	20	271	297	366	30	621	681	890
								31	360	387	497

4. Gráficas (Nacional)

4.1 Por día de la semana (promedio)

N. únicos / Visitas (x 100)

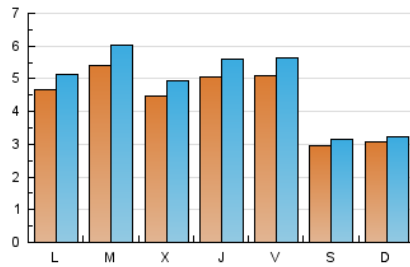

Páginas (x 100)

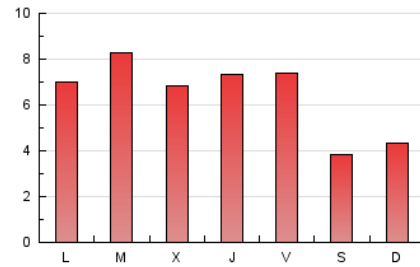

4.2 Por franja horaria (promedio)

Visitas_ (x 1000)

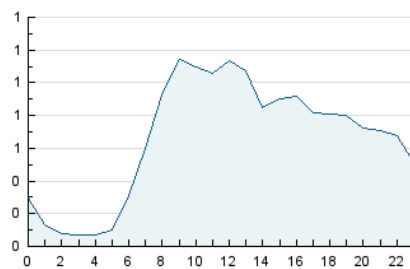

Páginas (x 1000)

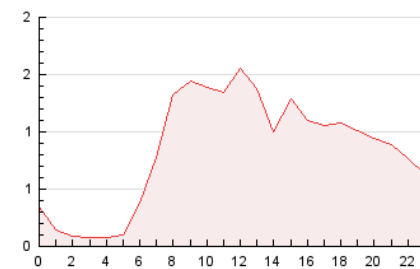

4.3 Por meses

N. únicos / Visitas (x 1000)

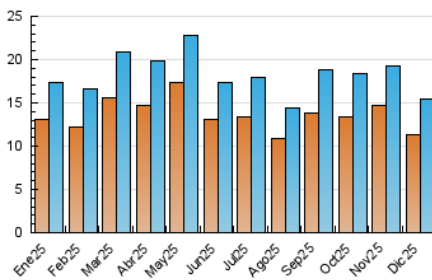

Páginas (x 1000)

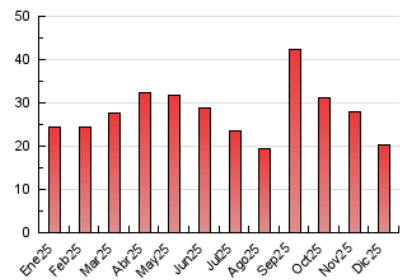

5. Observaciones

Este Medio Electrónico de Comunicación ha sido medido por la herramienta Google Analytics de Google (GA4).

6. Definiciones básicas (Para más información ver Normas Técnicas para el Control de los Medios Electrónicos de Comunicación)

Página Vista:

Conjunto de ficheros enviado a un usuario como resultado de una petición del mismo recibida por el servidor. Cuando la página está formada por varios marcos (frames), el conjunto de los mismos tendrá, a efectos de cómputo, la consideración de una página unitaria.

Visita:

Una secuencia ininterrumpida de páginas servidas a un usuario válido. Si dicho usuario no realiza peticiones de páginas en un periodo de tiempo (30 min) la siguiente petición constituirá el inicio de una nueva visita.

Navegador Único:

Total de combinaciones únicas de una dirección IP y un identificador adicional. Los medios pueden utilizar cookies o el Identificador de Alta de registro.

Duración Página Vista:

Tiempo acumulado en segundos de todas las páginas vistas (en visitas de dos o más páginas vistas), dividido por el número total de páginas vistas.

Duración Visita:

Tiempo en segundos de todas las visitas de dos o más páginas vistas, dividido por el número total de visitas de dos o más páginas vistas.

Tráfico nacional:

Audiencia/difusión correspondiente a España medida en base a los datos de las direcciones IP registradas por el sistema de medición.

7. Opinión

De OJDinteractiva, la división de INFORMACIÓN Y CONTROL DE PUBLICACIONES S.A.:

Hemos examinado la información facilitada por el editor del medio electrónico para el periodo que comprende la presente certificación.

Nuestro examen se ha realizado de acuerdo con las normas y procedimientos establecidos en las Normas Técnicas para el Control de los Medios Electrónicos de Comunicación.

En nuestra opinión, la presente acta presenta razonablemente la difusión/audiencia registrada por este medio electrónico.

ADVERTENCIA:

El trabajo de OJDinteractiva, la división de INFORMACIÓN Y CONTROL DE PUBLICACIONES S.A (INTROL) se limita a la realización de pruebas para la revisión de los datos de recuento suministrados por el editor con la finalidad de expresar una opinión sobre la razonabilidad de dichos datos de acuerdo con las Normas Técnicas para el control de los MEC.

Por tanto, INTROL no acepta responsabilidad alguna por las inexactitudes o errores que puedan existir en los datos de recuento. Tampoco acepta ninguna responsabilidad por la falsedad en los datos de recuento recibidos del editor, ni por otros datos de medición que no están incluidos en el análisis.

- 2025

OJDinteractiva