



INFORMACION Y CONTROL DE PUBLICACIONES, S.A.

Velázquez, 46, 1º Drcha - Tel. 91 435 00 32 Fax 91 435 96 05 - 28001 - MADRID
Av. Diagonal 497, 5a planta - Tel 93 439 24 18 Fax 93 419 25 34 - 08029 - BARCELONA

Título: ECONOMIADEMALLORCA.COM
URL Primaria: http://economieadmallorca.com/
Editor: Rooster Communication, S.L.
Domicilio: C/San Vicente de Paul, 6
Ciudad: 30100 ESPINARDO
Teléfono:
Fax:
E-mail:
Clasificación: Noticias e Información
Sub-Clasificación: Noticias globales y actualidad



1. Cifras totales y promedios (Nacional e Internacional)

MES - AÑO	NAVEGADORES UNICOS	VISITAS	PAGINAS
Diciembre - 2021	23.104	28.216	38.226
PROMEDIO DIARIO	850	910	1.233
PROMEDIO LUNES-VIERNES	951	1.023	1.409
PROMEDIO SABADO-DOMINGO	560	587	728
PAGINAS / VISITAS	1,35		
DURACION MEDIA VISITAS	0:01:38		
DURACION MEDIA PAGINAS	0:04:37		

2. Secciones (Nacional e Internacional)

	PAGINAS	%
HOME	5.585	14.61 %
RESTO	32.641	85.39 %

3. Por día del mes (Nacional e Internacional)

Día	N. únicos	Visitas	Páginas	Día	N. únicos	Visitas	Páginas	Día	N. únicos	Visitas	Páginas
1	896	966	1.321	11	519	542	703	21	718	799	1.277
2	1.172	1.249	1.671	12	492	519	659	22	1.029	1.109	1.545
3	1.010	1.069	1.406	13	928	1.016	1.376	23	1.091	1.173	1.573
4	587	623	732	14	917	992	1.507	24	756	818	1.069
5	772	801	939	15	957	1.015	1.456	25	482	510	655
6	691	722	915	16	1.179	1.273	1.688	26	548	574	814
7	812	883	1.238	17	1.016	1.076	1.442	27	1.043	1.140	1.708
8	610	645	836	18	585	607	694	28	1.745	1.892	2.557
9	786	829	1.249	19	496	518	628	29	1.521	1.612	2.123
10	738	801	1.024	20	678	736	1.028	30	982	1.065	1.492
								31	596	642	901

4. Gráficas (Nacional e Internacional)

4.1 Por día de la semana (promedio)

N. únicos / Visitas (x 100)

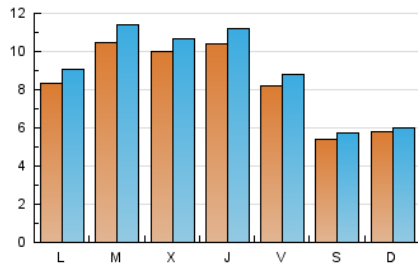

Páginas (x 100)

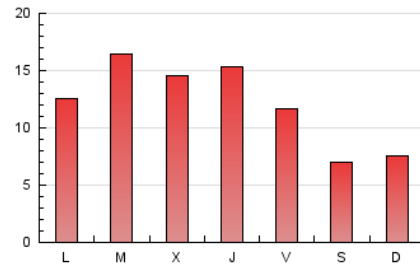

4.2 Por franja horaria (promedio)

Visitas (x 1000)

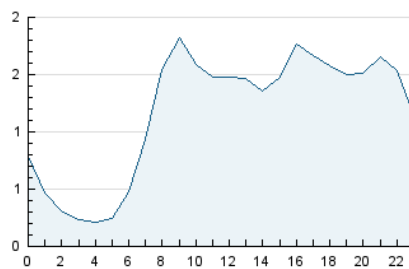

Páginas (x 1000)

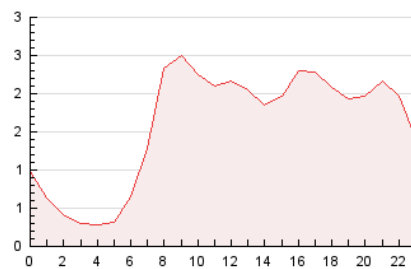

4.3 Por meses

N. únicos / Visitas (x 1000)

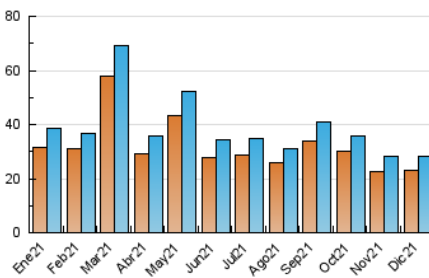

Páginas (x 1000)

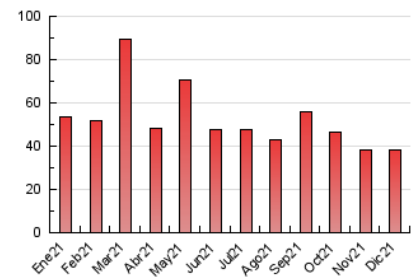



INFORMACION Y CONTROL DE PUBLICACIONES, S.A.

Velázquez, 46, 1º Drcha - Tel. 91 435 00 32 Fax 91 435 96 05 - 28001 - MADRID
Av. Diagonal 497, 5a planta - Tel 93 439 24 18 Fax 93 419 25 34 - 08029 - BARCELONA

Anexo - Tráfico Nacional

Título: ECONOMIADEMALLORCA.COM
URL Primaria: http://economieademallorca.com/
Editor: Rooster Communication, S.L.
Domicilio: C/San Vicente de Paul, 6
Ciudad: 30100 ESPINARDO
Teléfono:
Fax:
E-mail:
Clasificación: Noticias e Información
Sub-Clasificación: Noticias globales y actualidad



1. Cifras totales y promedios (Nacional)

MES - AÑO	NAVEGADORES UNICOS	VISITAS	PAGINAS
Diciembre - 2021	18.820	23.572	32.769
PROMEDIO DIARIO	705	760	1.057
PROMEDIO LUNES-VIERNES	788	855	1.214
PROMEDIO SABADO-DOMINGO	466	489	606
PAGINAS / VISITAS	1,39		
DURACION MEDIA VISITAS	0:01:52		
DURACION MEDIA PAGINAS	0:04:48		

2. Secciones (Nacional)

	PAGINAS	%
HOME	5.290	16.14 %
RESTO	27.479	83.86 %

3. Por día del mes (Nacional)

Día	N. únicos	Visitas	Páginas	Día	N. únicos	Visitas	Páginas	Día	N. únicos	Visitas	Páginas
1	707	768	1.106	11	431	451	556	21	615	695	1.151
2	968	1.039	1.446	12	411	435	563	22	812	888	1.311
3	812	862	1.148	13	758	840	1.152	23	920	999	1.363
4	472	506	584	14	762	830	1.318	24	617	671	895
5	679	704	817	15	780	829	1.246	25	385	412	528
6	546	573	737	16	975	1.061	1.454	26	456	478	710
7	662	729	1.071	17	862	917	1.256	27	852	944	1.491
8	482	514	683	18	490	507	582	28	1.561	1.706	2.320
9	653	693	1.080	19	402	420	506	29	1.342	1.428	1.915
10	590	647	857	20	534	587	848	30	827	908	1.310
								31	487	531	765

4. Gráficas (Nacional)

4.1 Por día de la semana (promedio)

N. únicos / Visitas (x 100)

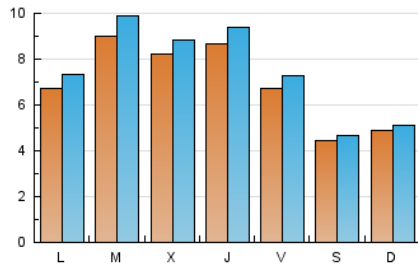

Páginas (x 100)

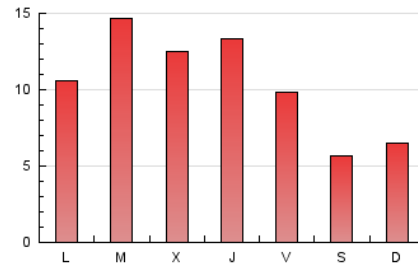

4.2 Por franja horaria (promedio)

Visitas__ (x 1000)

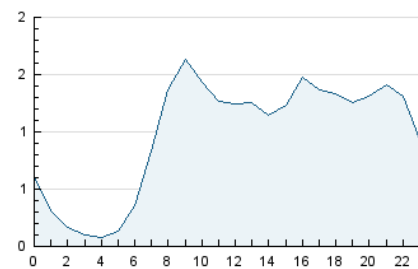

Páginas (x 1000)

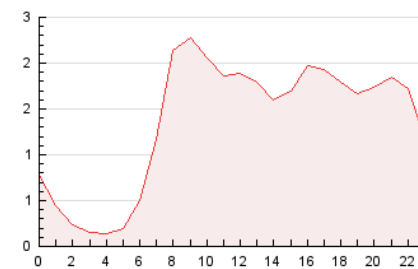

4.3 Por meses

N. únicos / Visitas (x 1000)

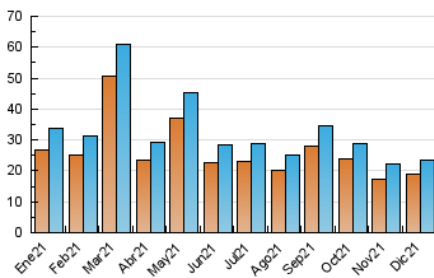

Páginas (x 1000)

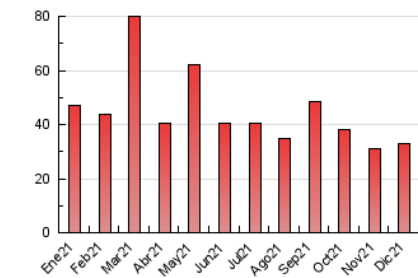

5. Observaciones

Este Medio Electrónico de Comunicación ha sido medido por la herramienta Google Analytics de Google

6. Definiciones básicas (Para más información ver Normas Técnicas para el Control de los Medios Electrónicos de Comunicación)

Página Vista:

Conjunto de ficheros enviado a un usuario como resultado de una petición del mismo recibida por el servidor. Cuando la página está formada por varios marcos (frames), el conjunto de los mismos tendrá, a efectos de cómputo, la consideración de una página unitaria.

Visita:

Una secuencia ininterrumpida de páginas servidas a un usuario válido. Si dicho usuario no realiza peticiones de páginas en un periodo de tiempo (30 min) la siguiente petición constituirá el inicio de una nueva visita.

Navegador Único:

Total de combinaciones únicas de una dirección IP y un identificador adicional. Los medios pueden utilizar cookies o el Identificador de Alta de registro.

Duración Página Vista:

Tiempo acumulado en segundos de todas las páginas vistas (en visitas de dos o más páginas vistas), dividido por el número total de páginas vistas.

Duración Visita:

Tiempo en segundos de todas las visitas de dos o más páginas vistas, dividido por el número total de visitas de dos o más páginas vistas.

Tráfico nacional:

Audiencia/difusión correspondiente a España medida en base a los datos de las direcciones IP registradas por el sistema de medición.

7. Opinión

De OJDinteractiva, la división de INFORMACIÓN Y CONTROL DE PUBLICACIONES S.A.:

Hemos examinado la información facilitada por el editor del medio electrónico para el periodo que comprende la presente certificación.

Nuestro examen se ha realizado de acuerdo con las normas y procedimientos establecidos en las Normas Técnicas para el Control de los Medios Electrónicos de Comunicación.

En nuestra opinión, la presente acta presenta razonablemente la difusión/audiencia registrada por este medio electrónico.

ADVERTENCIA:

El trabajo de OJDinteractiva, la división de INFORMACIÓN Y CONTROL DE PUBLICACIONES S.A (INTROL) se limita a la realización de pruebas para la revisión de los datos de recuento suministrados por el editor con la finalidad de expresar una opinión sobre la razonabilidad de dichos datos de acuerdo con las Normas Técnicas para el control de los MEC. Por tanto, INTROL no acepta responsabilidad alguna por las inexactitudes o errores que puedan existir en los datos de recuento. Tampoco acepta ninguna responsabilidad por la falsedad en los datos de recuento recibidos del editor, ni por otros datos de medición que no están incluidos en el análisis.

- 2021

OJDinteractiva