



INFORMACION Y CONTROL DE PUBLICACIONES, S.A.

Velázquez, 46, 1º Drcha - Tel. 91 435 00 32 Fax 91 435 96 05 - 28001 - MADRID
Av. Diagonal 497, 5a planta - Tel 93 439 24 18 Fax 93 419 25 34 - 08029 - BARCELONA

Título: ECONOMIADEMALLORCA.COM
URL Primaria: http://economie mallorca.com/
Editor: Rooster Communication, S.L.
Domicilio: C/San Vicente de Paul, 6
Ciudad: 30100 ESPINARDO
Teléfono:
Fax:
E-mail:
Clasificación: Noticias e Información
Sub-Clasificación: Noticias globales y actualidad



1. Cifras totales y promedios (Nacional e Internacional)

MES - AÑO	NAVEGADORES UNICOS	VISITAS	PAGINAS
Noviembre - 2022	28.934	35.403	46.580
PROMEDIO DIARIO	1.095	1.180	1.553
PROMEDIO LUNES-VIERNES	1.252	1.357	1.789
PROMEDIO SABADO-DOMINGO	662	695	903
PAGINAS / VISITAS	1,32		
DURACION MEDIA VISITAS	0:01:44		
DURACION MEDIA PAGINAS	0:05:30		

2. Secciones (Nacional e Internacional)

	PAGINAS	%
HOME	2.896	6.22 %
RESTO	43.684	93.78 %

3. Por día del mes (Nacional e Internacional)

Día	N. únicos	Visitas	Páginas	Día	N. únicos	Visitas	Páginas	Día	N. únicos	Visitas	Páginas
1	883	927	1.136	11	1.117	1.186	1.518	21	1.239	1.367	1.863
2	1.147	1.245	1.651	12	657	690	843	22	1.322	1.445	1.926
3	1.341	1.448	1.931	13	701	724	866	23	1.292	1.444	1.953
4	1.000	1.051	1.364	14	1.273	1.357	1.700	24	1.336	1.470	1.960
5	655	672	817	15	1.196	1.315	1.704	25	1.096	1.191	1.548
6	745	773	1.012	16	1.527	1.642	2.196	26	618	647	813
7	1.409	1.513	2.278	17	1.362	1.488	2.018	27	641	687	869
8	1.529	1.642	2.247	18	1.008	1.088	1.447	28	1.134	1.245	1.618
9	1.608	1.714	2.084	19	651	702	1.204	29	1.227	1.360	1.761
10	1.192	1.297	1.620	20	628	661	796	30	1.308	1.412	1.837

4. Gráficas (Nacional e Internacional)

4.1 Por día de la semana (promedio)

N. únicos / Visitas (x 100)

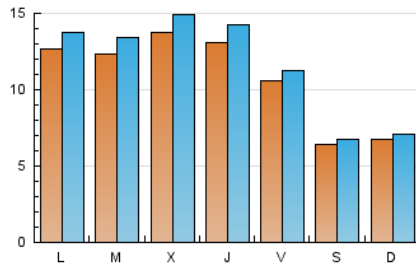

Páginas (x 100)

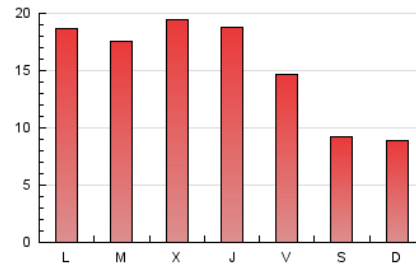

4.2 Por franja horaria (promedio)

Visitas_ (x 1000)

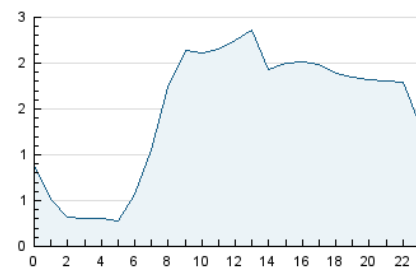

Páginas (x 1000)

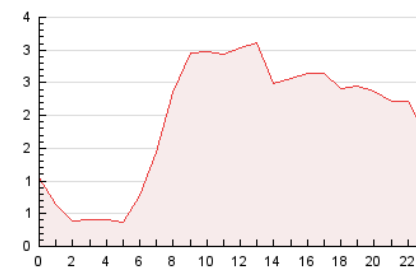

4.3 Por meses

N. únicos / Visitas (x 1000)

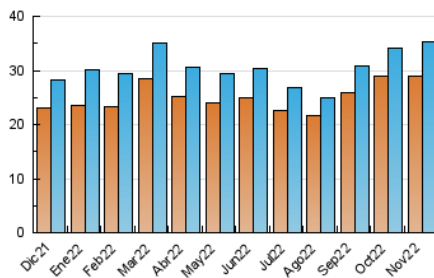

Páginas (x 1000)

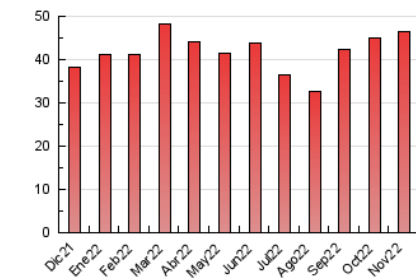



INFORMACION Y CONTROL DE PUBLICACIONES, S.A.

Velázquez, 46, 1º Drcha - Tel. 91 435 00 32 Fax 91 435 96 05 - 28001 - MADRID
Av. Diagonal 497, 5a planta - Tel 93 439 24 18 Fax 93 419 25 34 - 08029 - BARCELONA

Anexo - Tráfico Nacional

Título: ECONOMIADEMALLORCA.COM
URL Primaria: http://economie mallorca.com/
Editor: Rooster Communication, S.L.
Domicilio: C/San Vicente de Paul, 6
Ciudad: 30100 ESPINARDO
Teléfono:
Fax:
E-mail:
Clasificación: Noticias e Información
Sub-Clasificación: Noticias globales y actualidad



1. Cifras totales y promedios (Nacional)

MES - AÑO	NAVEGADORES UNICOS	VISITAS	PAGINAS
Noviembre - 2022	24.970	30.772	40.482
PROMEDIO DIARIO	952	1.026	1.349
PROMEDIO LUNES-VIERNES	1.093	1.185	1.571
PROMEDIO SABADO-DOMINGO	562	587	739
PAGINAS / VISITAS	1,32		
DURACION MEDIA VISITAS	0:01:34		
DURACION MEDIA PAGINAS	0:04:59		

2. Secciones (Nacional)

	PAGINAS	%
HOME	2.709	6.69 %
RESTO	37.773	93.31 %

3. Por día del mes (Nacional)

Día	N. únicos	Visitas	Páginas	Día	N. únicos	Visitas	Páginas	Día	N. únicos	Visitas	Páginas
1	762	792	973	11	948	1.003	1.289	21	1.078	1.188	1.603
2	1.017	1.112	1.502	12	560	581	707	22	1.151	1.257	1.641
3	1.191	1.294	1.745	13	601	617	744	23	1.138	1.267	1.730
4	876	920	1.202	14	1.107	1.183	1.487	24	1.150	1.273	1.710
5	561	577	705	15	1.031	1.144	1.492	25	958	1.039	1.351
6	633	655	856	16	1.364	1.464	1.981	26	518	544	693
7	1.223	1.309	1.992	17	1.199	1.308	1.796	27	533	566	722
8	1.354	1.457	2.010	18	857	923	1.239	28	966	1.067	1.387
9	1.445	1.540	1.886	19	550	589	806	29	1.045	1.163	1.520
10	1.055	1.143	1.433	20	540	566	681	30	1.137	1.231	1.599

4. Gráficas (Nacional)

4.1 Por día de la semana (promedio)

N. únicos / Visitas (x 100)

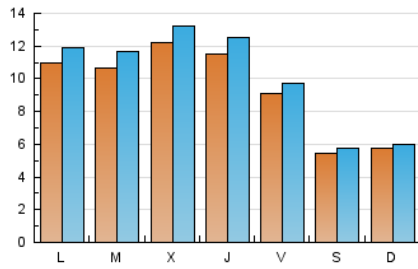

Páginas (x 100)

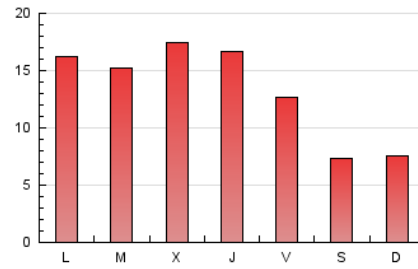

4.2 Por franja horaria (promedio)

Visitas_ (x 1000)

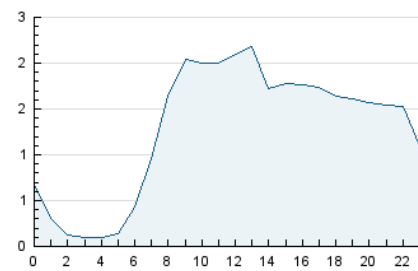

Páginas (x 1000)

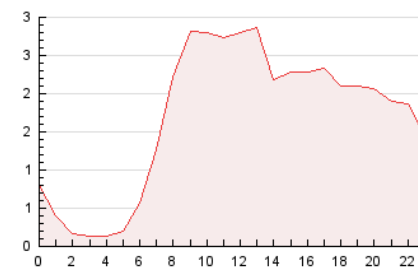

4.3 Por meses

N. únicos / Visitas (x 1000)

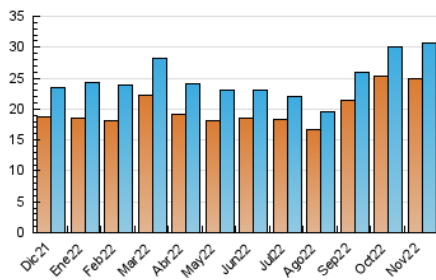

Páginas (x 1000)

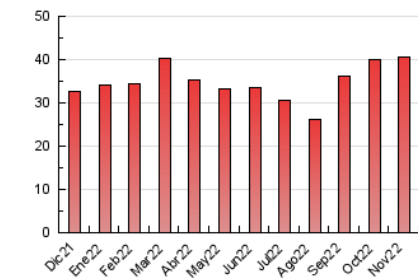

5. Observaciones

Este Medio Electrónico de Comunicación ha sido medido por la herramienta Google Analytics de Google (Universal Analytics)

6. Definiciones básicas (Para más información ver Normas Técnicas para el Control de los Medios Electrónicos de Comunicación)

Página Vista:

Conjunto de ficheros enviado a un usuario como resultado de una petición del mismo recibida por el servidor. Cuando la página está formada por varios marcos (frames), el conjunto de los mismos tendrá, a efectos de cómputo, la consideración de una página unitaria.

Visita:

Una secuencia ininterrumpida de páginas servidas a un usuario válido. Si dicho usuario no realiza peticiones de páginas en un periodo de tiempo (30 min) la siguiente petición constituirá el inicio de una nueva visita.

Navegador Único:

Total de combinaciones únicas de una dirección IP y un identificador adicional. Los medios pueden utilizar cookies o el Identificador de Alta de registro.

Duración Página Vista:

Tiempo acumulado en segundos de todas las páginas vistas (en visitas de dos o más páginas vistas), dividido por el número total de páginas vistas.

Duración Visita:

Tiempo en segundos de todas las visitas de dos o más páginas vistas, dividido por el número total de visitas de dos o más páginas vistas.

Tráfico nacional:

Audiencia/difusión correspondiente a España medida en base a los datos de las direcciones IP registradas por el sistema de medición.

7. Opinión

De OJDinteractiva, la división de INFORMACIÓN Y CONTROL DE PUBLICACIONES S.A.:

Hemos examinado la información facilitada por el editor del medio electrónico para el periodo que comprende la presente certificación.

Nuestro examen se ha realizado de acuerdo con las normas y procedimientos establecidos en las Normas Técnicas para el Control de los Medios Electrónicos de Comunicación.

En nuestra opinión, la presente acta presenta razonablemente la difusión/audiencia registrada por este medio electrónico.

ADVERTENCIA:

El trabajo de OJDinteractiva, la división de INFORMACIÓN Y CONTROL DE PUBLICACIONES S.A (INTROL) se limita a la realización de pruebas para la revisión de los datos de recuento suministrados por el editor con la finalidad de expresar una opinión sobre la razonabilidad de dichos datos de acuerdo con las Normas Técnicas para el control de los MEC. Por tanto, INTROL no acepta responsabilidad alguna por las inexactitudes o errores que puedan existir en los datos de recuento. Tampoco acepta ninguna responsabilidad por la falsedad en los datos de recuento recibidos del editor, ni por otros datos de medición que no están incluidos en el análisis.

Diciembre - 2022

OJDinteractiva