



INFORMACION Y CONTROL DE PUBLICACIONES, S.A.

Velázquez, 46, 1º Drcha - Tel. 91 435 00 32 Fax 91 435 96 05 - 28001 - MADRID
Av. Diagonal 497, 5a planta - Tel 93 439 24 18 Fax 93 419 25 34 - 08029 - BARCELONA

Título: ECONOMIADEMALLORCA.COM
URL Primaria: http://economie mallorca.com/
Editor: Rooster Communication, S.L.
Domicilio: C/San Vicente de Paul, 6
Ciudad: 30100 ESPINARDO
Teléfono:
Fax:
E-mail:
Clasificación: Noticias e Información
Sub-Clasificación: Noticias globales y actualidad



1. Cifras totales y promedios (Nacional e Internacional)

MES - AÑO	NAVEGADORES UNICOS	VISITAS	PAGINAS
Octubre - 2021	30.133	35.942	46.629
PROMEDIO DIARIO	1.088	1.159	1.504
PROMEDIO LUNES-VIERNES	1.192	1.274	1.694
PROMEDIO SABADO-DOMINGO	870	919	1.105
PAGINAS / VISITAS	1,30		
DURACION MEDIA VISITAS	0:01:16		
DURACION MEDIA PAGINAS	0:04:15		

2. Secciones (Nacional e Internacional)

	PAGINAS	%
HOME	5.380	11.54 %
RESTO	41.249	88.46 %

3. Por día del mes (Nacional e Internacional)

Día	N. únicos	Visitas	Páginas	Día	N. únicos	Visitas	Páginas	Día	N. únicos	Visitas	Páginas
1	2.018	2.123	2.743	11	977	1.038	1.416	21	1.539	1.644	2.115
2	870	921	1.117	12	785	837	1.093	22	1.323	1.415	1.804
3	627	651	854	13	997	1.071	1.476	23	976	1.027	1.201
4	981	1.041	1.514	14	984	1.055	1.441	24	847	896	1.027
5	951	1.015	1.473	15	1.048	1.117	1.525	25	1.318	1.402	1.835
6	966	1.027	1.450	16	581	619	792	26	1.005	1.097	1.438
7	915	982	1.330	17	660	699	891	27	1.101	1.191	1.656
8	2.285	2.441	3.067	18	1.104	1.177	1.612	28	1.166	1.244	1.610
9	1.973	2.078	2.483	19	1.185	1.264	1.649	29	1.108	1.181	1.491
10	1.027	1.086	1.263	20	1.280	1.389	1.841	30	596	636	754
								31	542	578	668

4. Gráficas (Nacional e Internacional)

4.1 Por día de la semana (promedio)

N. únicos / Visitas (x 100)

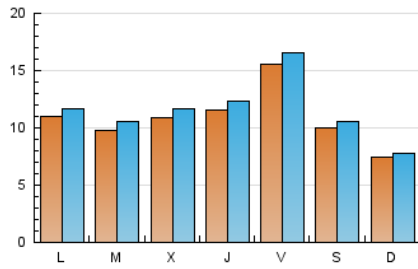

Páginas (x 100)

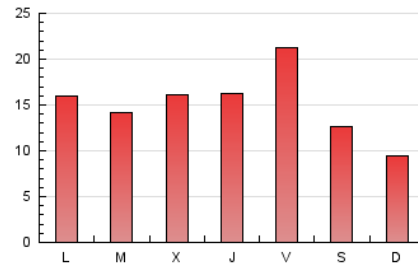

4.2 Por franja horaria (promedio)

Visitas_ (x 1000)

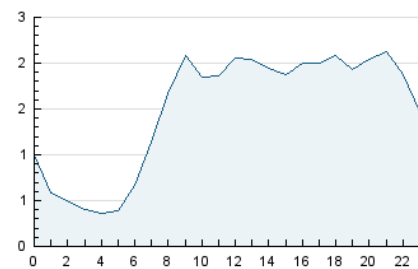

Páginas (x 1000)

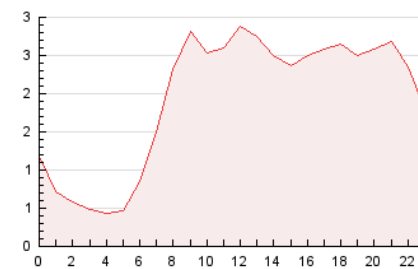

4.3 Por meses

N. únicos / Visitas (x 1000)

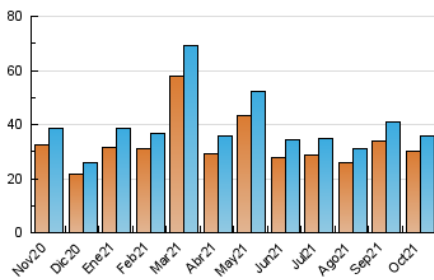

Páginas (x 1000)

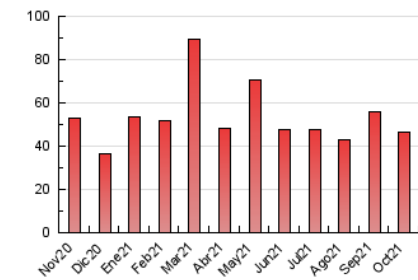



INFORMACION Y CONTROL DE PUBLICACIONES, S.A.

Velázquez, 46, 1º Drcha - Tel. 91 435 00 32 Fax 91 435 96 05 - 28001 - MADRID
Av. Diagonal 497, 5a planta - Tel 93 439 24 18 Fax 93 419 25 34 - 08029 - BARCELONA

Anexo - Tráfico Nacional

Título: ECONOMIADEMALLORCA.COM
URL Primaria: http://economieademallorca.com/
Editor: Rooster Communication, S.L.
Domicilio: C/San Vicente de Paul, 6
Ciudad: 30100 ESPINARDO
Teléfono:
Fax:
E-mail:
Clasificación: Noticias e Información
Sub-Clasificación: Noticias globales y actualidad



1. Cifras totales y promedios (Nacional)

MES - AÑO	NAVEGADORES UNICOS	VISITAS	PAGINAS
Octubre - 2021	23.805	28.752	38.106
PROMEDIO DIARIO	870	927	1.229
PROMEDIO LUNES-VIERNES	940	1.005	1.376
PROMEDIO SABADO-DOMINGO	724	764	921
PAGINAS / VISITAS	1,33		
DURACION MEDIA VISITAS	0:01:23		
DURACION MEDIA PAGINAS	0:04:16		

2. Secciones (Nacional)

	PAGINAS	%
HOME	5.077	13.32 %
RESTO	33.029	86.68 %

3. Por día del mes (Nacional)

Día	N. únicos	Visitas	Páginas	Día	N. únicos	Visitas	Páginas	Día	N. únicos	Visitas	Páginas
1	1.799	1.897	2.495	11	756	806	1.133	21	1.113	1.181	1.579
2	754	801	988	12	562	589	794	22	949	1.008	1.328
3	502	524	713	13	772	827	1.190	23	767	806	932
4	806	862	1.287	14	755	812	1.151	24	690	725	841
5	756	812	1.237	15	842	898	1.282	25	977	1.049	1.400
6	771	815	1.211	16	440	472	604	26	752	826	1.128
7	721	779	1.085	17	508	533	685	27	867	951	1.353
8	2.091	2.234	2.811	18	844	903	1.273	28	891	959	1.273
9	1.831	1.930	2.300	19	912	977	1.290	29	864	924	1.197
10	908	955	1.115	20	936	1.004	1.398	30	447	479	562
								31	391	414	471

4. Gráficas (Nacional)

4.1 Por día de la semana (promedio)

N. únicos / Visitas (x 100)

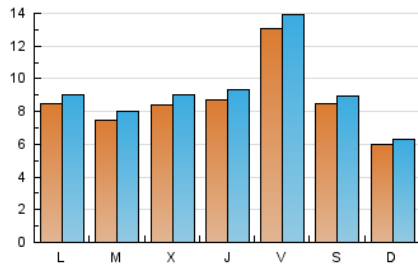

Páginas (x 100)

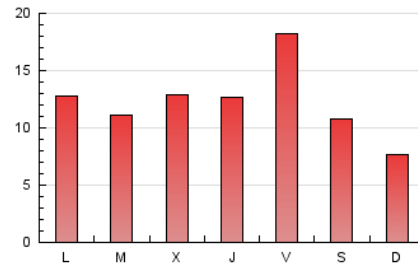

4.2 Por franja horaria (promedio)

Visitas_ (x 1000)

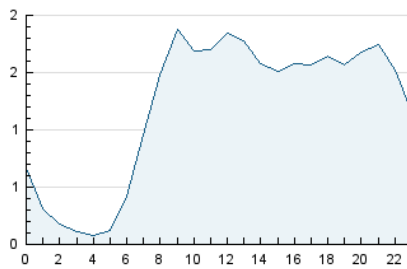

Páginas (x 1000)

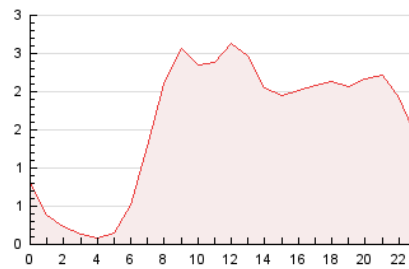

4.3 Por meses

N. únicos / Visitas (x 1000)

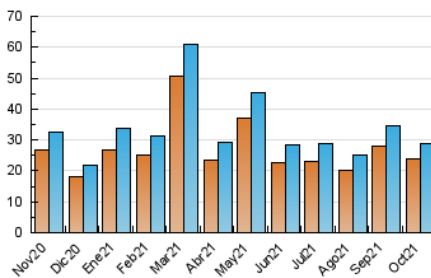

Páginas (x 1000)

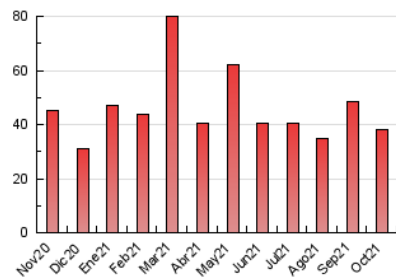

5. Observaciones

Este Medio Electrónico de Comunicación ha sido medido por la herramienta Google Analytics de Google

6. Definiciones básicas (Para más información ver Normas Técnicas para el Control de los Medios Electrónicos de Comunicación)

Página Vista:

Conjunto de ficheros enviado a un usuario como resultado de una petición del mismo recibida por el servidor. Cuando la página está formada por varios marcos (frames), el conjunto de los mismos tendrá, a efectos de cómputo, la consideración de una página unitaria.

Visita:

Una secuencia ininterrumpida de páginas servidas a un usuario válido. Si dicho usuario no realiza peticiones de páginas en un periodo de tiempo (30 min) la siguiente petición constituirá el inicio de una nueva visita.

Navegador Único:

Total de combinaciones únicas de una dirección IP y un identificador adicional. Los medios pueden utilizar cookies o el Identificador de Alta de registro.

Duración Página Vista:

Tiempo acumulado en segundos de todas las páginas vistas (en visitas de dos o más páginas vistas), dividido por el número total de páginas vistas.

Duración Visita:

Tiempo en segundos de todas las visitas de dos o más páginas vistas, dividido por el número total de visitas de dos o más páginas vistas.

Tráfico nacional:

Audiencia/difusión correspondiente a España medida en base a los datos de las direcciones IP registradas por el sistema de medición.

7. Opinión

De OJDinteractiva, la división de INFORMACIÓN Y CONTROL DE PUBLICACIONES S.A.:

Hemos examinado la información facilitada por el editor del medio electrónico para el periodo que comprende la presente certificación.

Nuestro examen se ha realizado de acuerdo con las normas y procedimientos establecidos en las Normas Técnicas para el Control de los Medios Electrónicos de Comunicación.

En nuestra opinión, la presente acta presenta razonablemente la difusión/audiencia registrada por este medio electrónico.

ADVERTENCIA:

El trabajo de OJDinteractiva, la división de INFORMACIÓN Y CONTROL DE PUBLICACIONES S.A (INTROL) se limita a la realización de pruebas para la revisión de los datos de recuento suministrados por el editor con la finalidad de expresar una opinión sobre la razonabilidad de dichos datos de acuerdo con las Normas Técnicas para el control de los MEC. Por tanto, INTROL no acepta responsabilidad alguna por las inexactitudes o errores que puedan existir en los datos de recuento. Tampoco acepta ninguna responsabilidad por la falsedad en los datos de recuento recibidos del editor, ni por otros datos de medición que no están incluidos en el análisis.

Noviembre - 2021

OJDinteractiva