



INFORMACION Y CONTROL DE PUBLICACIONES, S.A.

Velázquez, 46, 1º Drcha - Tel. 91 435 00 32 Fax 91 435 96 05 - 28001 - MADRID
Av. Diagonal 497, 5a planta - Tel 93 439 24 18 Fax 93 419 25 34 - 08029 - BARCELONA

Título: ECONOMIADEMALLORCA.COM
URL Primaria: http://economieademallorca.com/
Editor: Rooster Communication, S.L.
Domicilio: C/San Vicente de Paul, 6
Ciudad: 30100 ESPINARDO
Teléfono:
Fax:
E-mail:
Clasificación: Noticias e Información
Sub-Clasificación: Noticias globales y actualidad



1. Cifras totales y promedios (Nacional e Internacional)

MES - AÑO	NAVEGADORES UNICOS	VISITAS	PAGINAS
Septiembre - 2021	33.862	41.009	56.101
PROMEDIO DIARIO	1.287	1.367	1.870
PROMEDIO LUNES-VIERNES	1.514	1.609	2.218
PROMEDIO SABADO-DOMINGO	662	700	914
PAGINAS / VISITAS	1,37		
DURACION MEDIA VISITAS	0:01:41		
DURACION MEDIA PAGINAS	0:04:35		

2. Secciones (Nacional e Internacional)

	PAGINAS	%
HOME	8.289	14.78 %
RESTO	47.812	85.22 %

3. Por día del mes (Nacional e Internacional)

Día	N. únicos	Visitas	Páginas	Día	N. únicos	Visitas	Páginas	Día	N. únicos	Visitas	Páginas
1	1.088	1.163	1.634	11	811	864	1.228	21	1.153	1.234	1.858
2	875	931	1.329	12	641	673	953	22	1.352	1.447	1.990
3	831	876	1.268	13	1.199	1.290	1.965	23	1.427	1.532	2.099
4	503	541	718	14	1.315	1.411	2.074	24	1.251	1.345	1.790
5	529	557	663	15	1.181	1.267	2.033	25	911	957	1.133
6	1.138	1.255	1.739	16	1.001	1.077	1.565	26	642	667	892
7	1.084	1.166	1.683	17	1.128	1.219	1.866	27	1.120	1.200	1.778
8	1.254	1.347	1.951	18	638	677	927	28	3.604	3.739	4.636
9	1.263	1.354	1.887	19	621	666	799	29	5.487	5.701	6.922
10	1.229	1.314	1.905	20	1.005	1.100	1.595	30	2.318	2.439	3.221

4. Gráficas (Nacional e Internacional)

4.1 Por día de la semana (promedio)

N. únicos / Visitas (x 100)

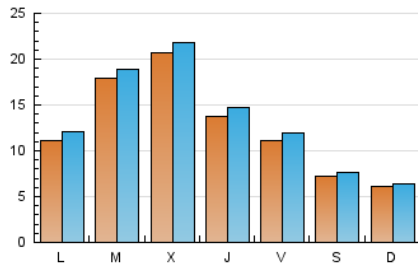

Páginas (x 100)

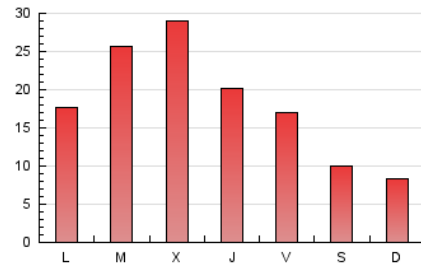

4.2 Por franja horaria (promedio)

Visitas_ (x 1000)



Páginas (x 1000)

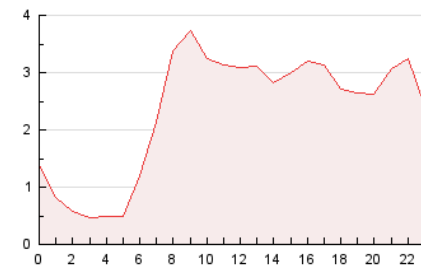

4.3 Por meses

N. únicos / Visitas (x 1000)

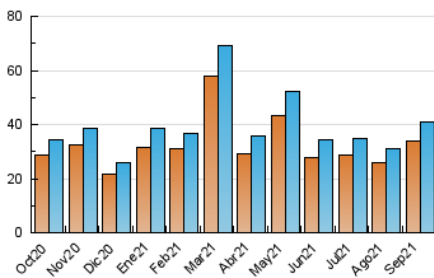

Páginas (x 1000)

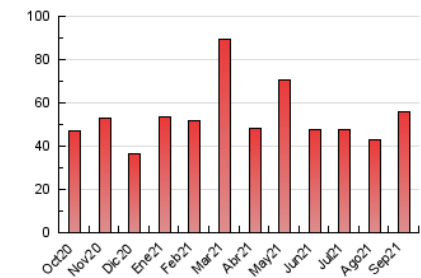



INFORMACION Y CONTROL DE PUBLICACIONES, S.A.

Velázquez, 46, 1º Drcha - Tel. 91 435 00 32 Fax 91 435 96 05 - 28001 - MADRID
Av. Diagonal 497, 5a planta - Tel 93 439 24 18 Fax 93 419 25 34 - 08029 - BARCELONA

Anexo - Tráfico Nacional

Título: ECONOMIADEMALLORCA.COM
URL Primaria: http://economie mallorca.com/
Editor: Rooster Communication, S.L.
Domicilio: C/San Vicente de Paul, 6
Ciudad: 30100 ESPINARDO
Teléfono:
Fax:
E-mail:
Clasificación: Noticias e Información
Sub-Clasificación: Noticias globales y actualidad



1. Cifras totales y promedios (Nacional)

MES - AÑO	NAVEGADORES UNICOS	VISITAS	PAGINAS
Septiembre - 2021	27.942	34.617	48.528
PROMEDIO DIARIO	1.081	1.154	1.618
PROMEDIO LUNES-VIERNES	1.282	1.370	1.933
PROMEDIO SABADO-DOMINGO	528	560	750
PAGINAS / VISITAS	1,40		
DURACION MEDIA VISITAS	0:01:51		
DURACION MEDIA PAGINAS	0:04:37		

2. Secciones (Nacional)

	PAGINAS	%
HOME	7.797	16.07 %
RESTO	40.731	83.93 %

3. Por día del mes (Nacional)

Día	N. únicos	Visitas	Páginas	Día	N. únicos	Visitas	Páginas	Día	N. únicos	Visitas	Páginas
1	875	944	1.361	11	679	725	1.043	21	939	1.010	1.583
2	683	728	1.076	12	520	549	816	22	1.074	1.159	1.659
3	632	667	1.011	13	987	1.069	1.719	23	1.140	1.236	1.745
4	362	392	542	14	1.073	1.160	1.796	24	1.022	1.105	1.518
5	408	431	524	15	978	1.056	1.758	25	745	782	935
6	932	1.034	1.486	16	818	892	1.359	26	504	527	730
7	829	905	1.338	17	888	970	1.531	27	908	985	1.526
8	996	1.081	1.635	18	517	547	772	28	3.329	3.454	4.317
9	1.048	1.133	1.641	19	492	529	637	29	5.193	5.399	6.580
10	1.011	1.095	1.655	20	790	873	1.332	30	2.066	2.180	2.903

4. Gráficas (Nacional)

4.1 Por día de la semana (promedio)

N. únicos / Visitas (x 100)

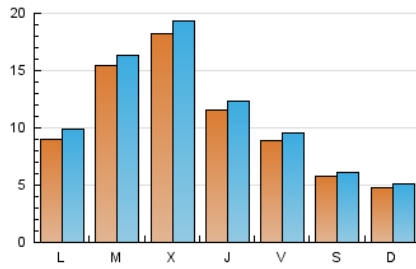

Páginas (x 100)

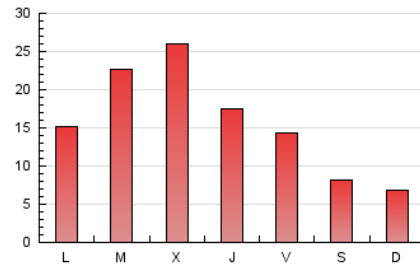

4.2 Por franja horaria (promedio)

Visitas_ (x 1000)

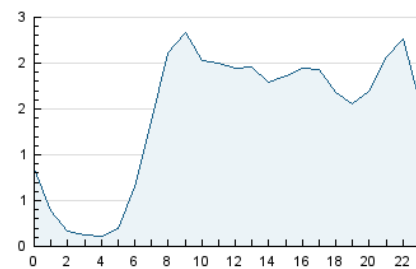

Páginas (x 1000)

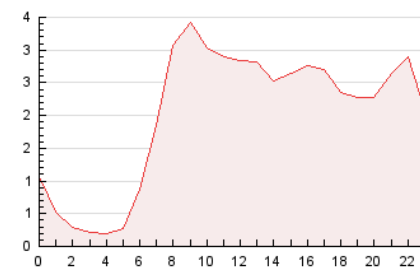

4.3 Por meses

N. únicos / Visitas (x 1000)

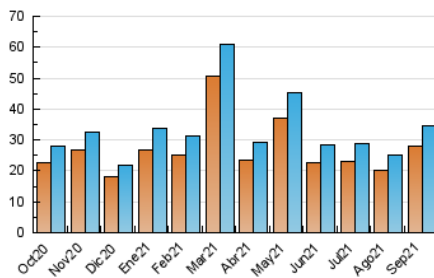

Páginas (x 1000)

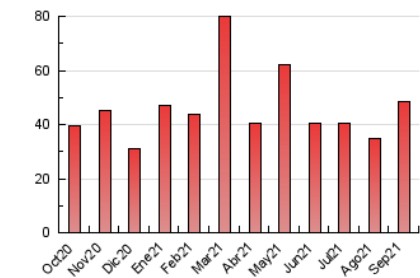

5. Observaciones

Este Medio Electrónico de Comunicación ha sido medido por la herramienta Google Analytics de Google

6. Definiciones básicas (Para más información ver Normas Técnicas para el Control de los Medios Electrónicos de Comunicación)

Página Vista:

Conjunto de ficheros enviado a un usuario como resultado de una petición del mismo recibida por el servidor. Cuando la página está formada por varios marcos (frames), el conjunto de los mismos tendrá, a efectos de cómputo, la consideración de una página unitaria.

Visita:

Una secuencia ininterrumpida de páginas servidas a un usuario válido. Si dicho usuario no realiza peticiones de páginas en un periodo de tiempo (30 min) la siguiente petición constituirá el inicio de una nueva visita.

Navegador Único:

Total de combinaciones únicas de una dirección IP y un identificador adicional. Los medios pueden utilizar cookies o el Identificador de Alta de registro.

Duración Página Vista:

Tiempo acumulado en segundos de todas las páginas vistas (en visitas de dos o más páginas vistas), dividido por el número total de páginas vistas.

Duración Visita:

Tiempo en segundos de todas las visitas de dos o más páginas vistas, dividido por el número total de visitas de dos o más páginas vistas.

Tráfico nacional:

Audiencia/difusión correspondiente a España medida en base a los datos de las direcciones IP registradas por el sistema de medición.

7. Opinión

De OJDinteractiva, la división de INFORMACIÓN Y CONTROL DE PUBLICACIONES S.A.:

Hemos examinado la información facilitada por el editor del medio electrónico para el periodo que comprende la presente certificación.

Nuestro examen se ha realizado de acuerdo con las normas y procedimientos establecidos en las Normas Técnicas para el Control de los Medios Electrónicos de Comunicación.

En nuestra opinión, la presente acta presenta razonablemente la difusión/audiencia registrada por este medio electrónico.

ADVERTENCIA:

El trabajo de OJDinteractiva, la división de INFORMACIÓN Y CONTROL DE PUBLICACIONES S.A (INTROL) se limita a la realización de pruebas para la revisión de los datos de recuento suministrados por el editor con la finalidad de expresar una opinión sobre la razonabilidad de dichos datos de acuerdo con las Normas Técnicas para el control de los MEC. Por tanto, INTROL no acepta responsabilidad alguna por las inexactitudes o errores que puedan existir en los datos de recuento. Tampoco acepta ninguna responsabilidad por la falsedad en los datos de recuento recibidos del editor, ni por otros datos de medición que no están incluidos en el análisis.

Octubre - 2021

OJDinteractiva